



**COMUNE DI PINETO
(PROVINCIA DI TERAMO)**

**ARCHIVIO STORICO
COMUNALE**

**INVENTARIO
1799 – 1966**

A cura di
Anna Maria Censorii
Sabatina Marini
Maria Teresa Piccioni
ACTAINFO S.R.L.

Ottobre 2006

COMUNE DI PINETO

Profilo storico istituzionale

Sul toponimo di Mutignano, comune fino al 1927 e frazione di Pineto dal 1929, sono state fatte diverse teorie.

Secondo una fantasiosa interpretazione deriverebbe da Mutini Fanum, culto in onore del dio Priapo silvestre, dio degli orti e dell'agricoltura. Altre congetture derivano il nome da Mutini-Janus, legandolo ad un doppio culto, quello di Priapo e di Giano, oppure da Mons-tignarius, ossia ricco di travi. Più correttamente, il suo nome deriverebbe dal personale romano Mutius, trasformatosi poi in Mut(t)inius.

Dalle fonti storiche risulta che la denominazione relativa a Mutignano abbia subito nel corso dei secoli diverse trasformazioni.

Dal Catalogus Barorum (1150-1168) Berardo, abate del monastero di S. Giovanni in Venere, tenne in feudo "Mutiguanum". Nel 1275 Giordano, abate del monastero di S. Giovanni in Venere, chiede che gli venga prestato giuramento di fedeltà per le sue quote di possesso di "Mitignano". Nel 1324 i cappellani di S. Pietro di "Miteneano" o "Mateniano" versano la decima annuale. Nel 1462 Ferrante I d'Aragona restituisce a Giulio Antonio d'Acquaviva i possedimenti del padre, includendovi l'abitato "Mitignani". Nel 1502 Luigi XII di Valois-Orléans conferma ad Andrea Matteo III d'Acquaviva il casale "Mutignani".

Nel 1659 "Villa Mutignani" consisteva in un castello di 1039 anime.

Nel 1729 ottiene la separazione dal tenimento di Atri e nel 1809 viene eretto a Comune di Mutignano.

Con l'emanazione del Regio Decreto 26 marzo 1929, n. 626 il Comune di Mutignano si distacca dal Comune di Atri e si ricostituisce in Comune autonomo con denominazione "Pineto" (A.S.C.P. b. 1 f. 4 class. I.1).

A tale data l'antico borgo di Mutignano assume il ruolo di frazione del neofito Comune di Pineto che fino al 1924, era denominato "Villa Filiani" (A.S.C.P. b. 1 f. 1 class. I.1).

Il territorio di Villa Filiani si articolava dal fosso del Cerrano al fosso del Calvano. Era abitato fin dall'antichità, come testimoniato dai ritrovamenti di mattoni con il marchio risalente all'epoca romana. Altre testimonianze sono attestate dalla presenza, a nord del Calvano, di un'osteria e ancora più sopra di un molino, la cui esistenza risalirebbe al

sec. XV (A.S.C.P. b. 58 f. 156 class. I-9). Lo stesso fosso del Cerrano aveva costituito per secoli un valido approdo. Fino al Medioevo era considerato un vero e proprio porto, con la sua torre, attuale simbolo primario di Pineto.

La Torre già nel sec. XIII subì notevoli restauri, fino alla sua distruzione nel 1447 durante l'attacco sferrato dalla flotta della Repubblica di Venezia in rotta con gli Angioini. Nel 1531 quel che rimaneva della distrutta Torre, venne ceduta a privati dal procuratore Bartolomeo di Cola Sorricchio, mentre il porto, ormai abbandonato venne rimpiazzato da un piccolo approdo, in prossimità del fosso del Calvano.

Nel 1582 la Torre venne ricostruita, come base contro le incursioni turche. A partire dagli inizi del sec. XX venduta nuovamente a privati, subisce una serie di ristrutturazioni e restauri. Attualmente è patrimonio della Provincia di Teramo.

Lo sviluppo della fascia litoranea si realizza nel sec. XIX attraverso uno dei fattori preponderanti dell'epoca, rappresentato dalla viabilità. In seguito alla costruzione della strada consolare marittima tra il 1808 e il 1815 a sud del Calvano, vengono costruite modeste abitazioni, tra cui la villa della famiglia Filiani dalla quale prende il nome l'omonima frazione. La localizzazione della stazione ferroviaria Atri-Mutignano viene identificata nel territorio del Comune di Mutignano nei pressi della frazione Villa Filiani.

La stessa agli inizi del sec. XX Villa Filiani va assumendo sempre maggiore importanza.

Per opera di un privato, il Gr. Uff. Luigi Corrado Filiani, negli anni 1922-1924 lungo la fascia litoranea, furono impiantati per cinque ettari, oltre "200 pini, acquistati dai vivai della Toscana già adulti. Furono necessarie molte cure per l'attecchimento e la distruzione dei parassiti, nonché un movimento di terra di circa 12.000 mc. Altra pineta delle stesse caratteristiche, il Filiani impiantò in mezzo alla collina, impegnando uguale estensione di terreno. Questo richiese l'impiego di attrezzature speciali, specialmente per le armature, essendo la collina scoperta, battuta dai venti". (cfr. A.S.C.P. b. 1 f. 6 class. V.1).

Pineto deve il suo toponimo proprio alla rigogliosa pineta che ne contraddistingue il paesaggio.

Nel 1927 il comune di Mutignano, per richiesta del podestà, trovandosi in difficoltà economica e non potendo provvedere ai propri bisogni, viene aggregato al Comune di Atri con l'emanazione del R.D. 24

novembre 1927, n. 2191. Con verbale del 29 dicembre 1927 vengono consegnati gli atti del Comune di Mutignano a quello di Atri (A.S.C.P. b. 1 f. 3 class. I.1).

In seguito con R.D. 28 marzo 1929, n. 626, il territorio pertinente il comune di Mutignano viene distaccato dal comune di Atri e ricostituito in comune autonomo denominato Pineto. Il trasferimento della sede municipale dalla frazione Mutignano a quella di Pineto avverrà con deliberazione podestarile del 30 maggio 1930, resa esecutiva con l'emanazione del R.D. 11 dicembre 1930, n. 1776 (A.S.C.P. b. 1 f. 4 class. I.1).

Nonostante l'opposizione dell'amministrazione comunale di Atri, i pareri contrari della Deputazione provinciale e della federazione fascista di Teramo, viene emanata la legge 22 dicembre 1932, n. 1703 con la quale si disponeva l'ampliamento della circoscrizione territoriale del Comune di Pineto, aggregandosi la parte del territorio del comune di Atri situata tra il Comune di Pineto e il fiume Vomano, comprendenti le località Calvano e Scerne. Con R.D. 9 novembre 1933 venivano, infine, stabiliti i confini territoriali. Il provvedimento Sovrano fu impugnato dal Comune di Atri mediante ricorso al Consiglio di Stato in sede giurisdizionale. La vertenza si chiudeva con l'emanazione del R.D.L. 5 luglio 1934, n. 1112, concernente l'interpretazione autentica della legge 22 dicembre 1932, n. 1703, sull'ampliamento della circoscrizione territoriale del comune di Pineto. (A.S.C.P. b. 1 f. 5, class. I.1).

A seguito della caduta del fascismo, il comune di Atri con deliberazione consiliare del 16 maggio 1946, n. 21, rivendicava i territori delle frazioni di Scerne e Calvano appellandosi alle autorità provinciali e governative. Immediata fu l'opposizione del comune di Pineto, che prontamente inviò un memoriale alle autorità competenti. Anche i naturali di Scerne e Calvano presentarono una petizione di opposizione al distacco dal Comune di Pineto. (A.S.C.P. b. 2 ff. 8, 9, 10, 11 class. I.1).

Infine la lunga contesa si risolveva a favore del Comune di Pineto con il pieno riconoscimento del territorio.

L'Archivio

L'archivio storico comunale copre l'arco cronologico dal 1799 al 1966 e conserva la documentazione del comune di Mutignano (1799- 1927), diventato poi comune di Pineto (1929-1966) e gli archivi aggregati dell'ONMI e dell' Ufficio di Conciliazione.

Agli inizi del 1900, il comune di Mutignano, per meglio preservare l'archivio, ha depositato parte di esso, anni tra il 1748 e il 1866, presso l'Archivio di Stato di Teramo che ne ha curato l'inventariazione e tuttora lo conserva.

La restante documentazione, oggetto dell'attuale intervento di riordino, è provvisoriamente conservata in un locale-magazzino nei pressi della Stazione ferroviaria di Pineto, in attesa di trasferimento presso una sede più idonea.

Ordinamenti e inventari precedenti

L'archivio del Comune di Pineto fu sottoposto ad un intervento di riordino nel 1964 quando, con deliberazione di Giunta n. 127 del 2 aprile dello stesso anno, si affidava l'incarico di sistemazione dell'archivio comunale al sig. Palmarini Antonio dell'Archivio di Stato di Teramo. A completamento dell'intervento fu redatto e consegnato all'Ente un inventario ed un elenco degli atti destinati all'eliminazione.

L'inventario di cui per anni si era persa traccia, è stato rinvenuto a fine lavori di riordino e collocato nel fascicolo di appartenenza (A.S.C.P. b. 2 f. 19. class. I.2)

Dopo il 1964 non ci sono attestazioni a testimonianza di riordinamenti successivi.

Riordino attuale

Si è proceduto in primo luogo ad una ricognizione generale della documentazione dislocata in diverse sedi; il materiale documentario è stato riunito e organizzato nelle varie ripartizioni corrispondenti alle attività degli uffici produttori delle carte. La documentazione storica, dall'origine fino al 1967, è stata schedata analiticamente mentre per quella successiva si è prodotto un elenco di consistenza informatizzato.

La scelta di seguire il metodo storico per il riordinamento si è rivelata assai complessa.

Rispetto al precedente riordinamento, sono state operate delle modifiche nella classificazione della documentazione fino al 1897. Questa infatti, attinente il comune di Mutignano, consistente in n. 321 unità archivistiche e coeva a quella conservata nell'Archivio di Stato di Teramo, è stata riordinata seguendo lo stesso schema di classificazione, al fine di consentire una lettura omogenea dei due inventari.

Per la documentazione successiva al 1897, anno in cui furono emanate dal Ministero dell'Interno le disposizioni per la corretta tenuta degli archivi comunali, è stato adottato lo schema di classificazione allegato alla circolare n.17100-2 del 1 marzo 1897.

Le serie individuate riguardano le Deliberazioni in copia con i relativi allegati sottoposte al visto della Prefettura, le Spedalità, la Contabilità, le Liste di leva e i Ruoli matricolari, la Revisione delle liste elettorali, le Pratiche di emigrazione e immigrazione. Dal 1961 l'Ente ha archiviato cronologicamente il carteggio protocollato, organizzandolo per categorie, classi e fascicoli, intendendo per fascicoli l'unità di condizionamento. L'archivio storico comunale dal 1898 si compone complessivamente di n. 1283 unità archivistiche, comprende la documentazione di Mutignano unita a quella del Comune Pineto per continuità all'origine.

Nell'inventario sono stati indicati gli estremi cronologici, l'intitolazione, il contenuto, il numero progressivo di busta e di fascicolo, la classificazione. Il titolo del fascicolo è riportato tra virgolette se e quello originario, privo di virgolette se di nuova attribuzione.

La serie dei registri è composta da 119 volumi; alcune lacune si segnalano per le deliberazioni di Consiglio e di Giunta e per i Catasti, mentre per i protocolli di corrispondenza si registrano interruzioni fino al 1948.

I registri di Stato Civile dal 1812 al 1966 vengono conservati nella sede distaccata dell'ufficio Anagrafe nella frazione di Mutignano, la serie continua presso l'ufficio Anagrafe del Comune.

L'inventario informatizzato è stato realizzato utilizzando il software Sesamo prodotto da Archidata e distribuito dalla Regione Lombardia.

BIBLIOGRAFIA GENERALE

- ANTINORI ANTONIO LODOVICO, *Corografia storica degli Abruzzi e dei luoghi circonvicini*, Bologna, 1978 (riproduzione del manoscritto)
- ANTONIELLA AUGUSTO, *L'archivio comunale postunitario*, Firenze, 1979
- AA.VV. Dizionario di toponomastica, Milano, 1996
- CARUCCI PAOLA, *Le fonti archivistiche: ordinamento e conservazione*, Roma, 1983
- FRANCHI DELL'ORTO LUISA – VULTAGGIO CLAUDIA, *Dalla valle del Piomba alla valle del basso Pescara*, V,2 Collana Documenti dell'Abruzzo Teramano, Teramo, 2001
- CASOLANI VINCENZO – D'EUGENIO FIORENZO - DI LIBERATORE SANDRO (a cura di) *Immagini della cultura e del lavoro della gente d'Abruzzo : frammenti di quotidiana memoria nelle Terre del Cerrano dal 1890 al 1960*, Mosciano S.Angelo, 1998
- LANDI GUIDO, *Istituzioni di diritto pubblico nel Regno delle Due Sicilie*, Milano, 1977
- AA. VV. *L'Abruzzo nell'Ottocento*, Istituto Nazionale di Studi Crociati, pp. 176-181, Chieti, 1996
- DE LAURENTIIS VALENTINA – MATTUCCI FRANCESCA – RIPARI LORENZO, *Pineto : una città verde sul mare*, S. Atto Teramo, 1989
- SGATTONI MARCELLO - ZANNI PINO (a cura di), *Cerrano : ieri e oggi*, Teramo : Amministrazione provinciale di Teramo, 1983
- SORRICCHIO, LUIGI - *Il comune Atriano nel 13. e 14. secolo : esame storico originale su di una raccolta diplomatica inedita posseduta dall'autore*, Atri, 1893
- SORRICCHIO, LUIGI, *Hatria = Atri*, Roma, 1911
- VALLAROLA FABIO, *Cerrano : terre da proteggere : proposta per l'istituzione di un'area protetta terrestre nella zona di Torre Cerrano in provincia di Teramo*, Teramo, 2005

ABBREVIAZIONI

AA.VV. = Autori Vari
ASCP = Archivio Storico Comune di Pineto
Ag. = Agosto
Apr. = Aprile
Art., Artt. = Articolo, -i
B., Bb. = Busta, - e
C., Cc. = Carta, -e
Dic. = Dicembre
F. Ff. = Foglio, -i
Fasc., Fasc., F. , Ff. = Fascicolo, -i
Febbr. = Febbraio
Genn. = Gennaio
Giu. = Giugno
Lug. = Luglio
Mag. = Maggio
Mar. = Marzo
N., Nn. = Numero, -i
Nov. = Novembre
Ott. = Ottobre
Reg., Regg. = Registro, -i
S.D. = Senza Data
Sett. = Settembre
Vol., Voll. = Volume, -i

Per i provvedimenti normativi sono state usate le seguenti abbreviazioni:

D.L. = Decreto Legge
D.M. = Decreto Ministeriale
D.P.C.M. = Decreto del Presidente del Consiglio dei Ministri
D.P.R. = Decreto del Presidente della Repubblica
L. = Legge
R.D. = Regio Decreto
R.D.L. = Regio Decreto Legge

TITOLARIO

Inventario 1799 - 1897

DIVISIONE Ipag. 1

Sezione I - Atti dello stato civile e rami analoghi. Statistiche e circolari.

Sezione II - Arti, mestieri, commercio, pesi e misure. Eccitamenti alle esposizioni. Statistiche e circolari

Sezione III - Fiere, mercati, rilascio ed autorizzazioni di licenze di commercio. Circolari.

Sezione IV - Archivio, protocollo, acquisti: mobili ed arredi e pubblicazioni, abbonamenti a riviste o periodici e spese varie, leggi e decreti. Circolari.

DIVISIONE IIpag. 8

Sezione I - Personale amministrativo: sindaci, decurioni, podestà. Elezioni o sostituzioni. Risoluzioni parlamentari. Deliberazioni. Privilegi libri rossi, circolari.

Sezione II - Atti di segreteria e cancelleria comunali: repertori. Debiti e crediti, beni e rendite comunali. Tasse comunali. Affitti attivi e passivi. Circolari

Sezione III - Polizia urbana e rurale, contenzioso amministrativo, contribuzione fondiaria, operazione demaniale. Circolari

Sezione IV - Salariati ed inservienti comunali: riscossioni e pagamenti. Circolari.

Sezione V - Circolari. Guardia urbana e guardia nazionale, brigantaggio, circolari.

Sezione VI - Salute pubblica. Cordone sanitario. Epidemie e vaccinazioni. Medici, cerusici, salassatori, farmacisti, commissione protomedicali. Concorsi. Personale sanitario. Norme sui cimiteri, circolari.

Sezione VII - Istruzione pubblica. Edifici scolastici: costruzioni e lavori di riparazione. Statistiche e circolari.

Sezione VIII - Personale della scuola: maestri,maestre, professori. Concorsi, nomine, sostituzioni, statistiche e circolari.

Sezione IX - Progetti di navigazione, scambi commerciali. Porto, mercato ittico, stato di natanti, circolari.

Sezione X - Cimiteri: costruzioni, ampliamenti. Disposizioni per la tumulazione dei cadaveri, statistiche e circolari.

Sezione XI - Fornetti, concessioni per costruzioni cappelle gentilizie.

DIVISIONE IIIpag. 26

Sezione I - Polizia, guardia d'onore, R.R.C.C., circolari.

Sezione II - Ramo militare: porto d'armi. Forniture ai militari, circolari. Requisizione quadrupedi, richiamati, volontari e reduci, circolari.

Sezione III - Permessi di polizia e carte di passaggio, casermaggio, circolari.

Sezione IV - Marina mercantile e da guerra, circolari.

DIVISIONE IV.....pag. 35

Sezione I - Catasti, dazi diretti e rami riuniti, circolari.

Sezione II - Dazi indiretti e loro dipendenze. Dogane e doganieri, circolari.

Sezione III - Ramo forestale, tagli boschi, fiumi, laghi, bacini imbriferi, cave, miniere, torbiere. Statistiche e circolari.

Sezione IV - Agricoltura: semina cereali e culture diverse. Concorsi. Statistiche e circolari.

Sezione V - Poste e procacci. Personale, concorsi, circolari.

Sezione VI - Telegrafo, telecomunicazioni. Statistiche e circolari.

Sezione VII - Giustizia: cause attive e passive con l'amministrazione comunale.
Affari ecclesiastici. Circolari.

DIVISIONE V.....pag. 38

Sezione I - Contabilità comunale.

DIVISIONE VIpag. 50

Sezione I - Beneficenza.

Sezione II - Luoghi pii.

Sezione III - Consiglio generale degli ospizi.

Sezione IV - Monti frumentari, Monti pecuniari e Monti di pietà.

Sezione V - Cappelle laicali, amministrazione e contabilità.

Sezione VI - Progetti e poveri.

DIVISIONE VII.....pag. 51

Sezione I - Lavori pubblici eseguiti a carico del comune. Appalti. Circolari.

Sezione II - Viabilità: strade interne ed esterne dell'abitato, manutenzione. Toponomastica stradale. Ponti. Circolari.

Sezione III - Illuminazione pubblica, riverberi, impianti di riscaldamento, macchine ad olio.

DIVISIONE VIII.....pag. 55

Sezione I - Conciliazione, sentenze e ricorsi ai tribunali. Giudicato regio, atti. Pretura, cassazione. Personale. Cause e liti, certificati.

Sezione II - Spese di giustizia, carceri, polizia giudiziaria.

DIVISIONE IX.....pag. 57

Sezione I - Eventi straordinari accaduti: alluvioni, frane, incendi, terremoti.

Sezione II - Danni provocati dalle mareggiate, naufragi.

DIVISIONE X.....*pag. 57*

Sezione I - Avvenimenti e ricorrenze per la famiglia reale.

Sezione II - Feste nazionali, ricorrenza del patrono, elemosine, circolari.

DIVISIONE XI.....*pag. /*

Sezione I - Lasciti, donazioni, legati a favore del comune o di altri enti volute da persone illustri.

Sezione II - Istituti di credito: casse di risparmio, mutui, assicurazioni, cambi di titoli.

Sezione III - Polizze eseguite da privati. Circolari.

DIVISIONE XII.....*pag. 59*

Sezione I - Partiti politici e dispositivi di polizia.

Sezione II - Danni a persone per movimenti politici (massoneria, carboneria) .

Sezione III - Patrioti, informazioni sul valore civile, pensionati politici.

Sezione IV - Circolari

DIVISIONE XIII.....*pag. 60*

Sezione I - Pubblica sicurezza: leggi, regolamenti e disposizioni.

Sezione II - Circolari.

DIVISIONE XIV.....*pag. 60*

Sezione unica - Circolari e statistiche che non rientrano nelle altre divisioni.

DIVISIONE I

(1)
1809-1841

Istruzioni per la tenuta dei registri di stato civile

contiene n. 5 voll.: 1) "Volume di Procura Regia 1809-1811; 2) "Volume di Procura Regia 1817-1823; 3) "Volume di Procura Regia 1824-1829; 4) "Volume di Procura Regia 1836-1839; 5) volume di Procura Regia 1840-1841.

Classificazione I-I

Busta I, fascicolo 1

(2)
1829-1830

"Stato della popolazione"

contiene "Vol. 6° Stato di popolazione 1830", circolari e corrispondenza dell'Intendenza, con elenchi mensili dei nati e dei morti.

Classificazione I-I

Busta I, fascicolo 2

(3)
1842-1856

"Stato civile"

circolari e disposizioni del Procuratore del Re, fascicolate per annualità.

Classificazione I-I

Busta I, fascicolo 3

(4)
1870-1870

Movimento della popolazione

Stati mensili delle nascite, morti e matrimoni.

Classificazione I-I

Busta I, fascicolo 4

(5)
1883-1891

Movimento della popolazione

Stati mensili delle nascite, morti e matrimoni.

Classificazione I-I

Busta I, fascicolo 5

(6)
1885-1898

"Verifiche stato civile"

contiene processi verbali per le verificazioni quadrimestrali dei registri dello Stato Civile

Classificazione I-I

Busta 1, fascicolo 6

(7)

1863-1899

Liste Elettorali Commerciali

contiene atti e comunicazioni della Camera di Commercio ed Arti della provincia di Teramo, opuscoli a stampa "Lista generale degli elettori commerciali della provincia di Teramo"

Classificazione I-II

Busta 2, fascicolo 7

(8)

1867-1867

"Mercato"

comunicazione della Prefettura di Teramo con allegato decreto della Deputazione provinciale di Teramo del 1867 mar. 8 col quale si approva l'istituzione di un mercato settimanale da celebrarsi ogni domenica nel comune di Mutignano, avvisi alla cittadinanza; manifesti

Classificazione I-III

Busta 2, fascicolo 8

(9)

1883-1883

"Fiera stazione"

contiene atto deliberativo pre l'istituzione di una fiera annuale nella terza domenica del mese di agosto nella frazione Borgo Calvano.

Classificazione I-III

Busta 2, fascicolo 9

(10)

1896-1897

Fiera S. Antonio

Contiene carteggio tra i comuni di Mutignano, Silvi e la Prefettura inerente l'istituzione di una fiera annuale nella prima domenica di luglio di ciascun anno sotto il titolo di Fiera S. Antonio

Classificazione I-III

Busta 2, fascicolo 10

(11)

1822-1824

"Libro del copia lettere"

Classificazione I-IV

Busta 2, fascicolo 11

(12)

1825-1825

"Libro del copia lettere"

Classificazione I-IV

Busta 2, fascicolo 12

(13)

1826-1826

"Libro del copia lettere"

Classificazione I-IV

Busta 2, fascicolo 13

(14)

1827-1827

"Libro del copia lettere"

Classificazione I-IV

Busta 2, fascicolo 14

(15)

1828-1828

"Libro del copia lettere"

Classificazione I-IV

Busta 2, fascicolo 15

(16)

1830-1830

"Libro del copia lettere"

Classificazione I-IV

Busta 2, fascicolo 16

(17)

1830-1830

Elenco di libri

contiene il "Registro di tutti i libri che esistono in questo Archivio Comunale dal 1807 in poi"

Classificazione I-IV

Busta 2, fascicolo 17

(18)

1831-1831

"Libro del copia lettere"

Classificazione I-IV

Busta 2, fascicolo 18

(19)

1832-1832

"Libro del copia lettere"

Classificazione I-IV

Busta 2, fascicolo 19

(20)

1833-1833

"Libro del copia lettere"

Classificazione I-IV

Busta 2, fascicolo 20

(21)

1834-1834

"Libro del copia lettere"

Classificazione I-IV

Busta 3, fascicolo 21

(22)

1835-1835

"Libro del copia lettere"

Classificazione I-IV

Busta 3, fascicolo 22

(23)

1836-1837

"Libro del copia lettere"

Classificazione I-IV

Busta 3, fascicolo 23

(24)

1838-1839

"Libro del copia lettere"

Classificazione I-IV

Busta 3, fascicolo 24

(25)

1840-1840

"Libro del copia lettere"

Classificazione I-IV

Busta 3, fascicolo 25

(26)

1841-1842

"Libro del copia lettere"

Classificazione I-IV

Busta 3, fascicolo 26

(27)

1843-1845

"Libro del copia lettere"

Classificazione I-IV

Busta 3, fascicolo 27

(28)

1847-1847

"Libro del copia lettere"

Classificazione I-IV

Busta 3, fascicolo 28

(29)

1848-1849

"Libro del copia lettere"

Classificazione I-IV

Busta 3, fascicolo 29

(30)

1850-1850

"Libro del copia lettere"

Classificazione I-IV

Busta 3, fascicolo 30

(31)

1851-1851

"Libro del copia lettere"

Classificazione I-IV

Busta 3, fascicolo 31

(32)

1852-1852

"Libro del copia lettere"

Classificazione I-IV

Busta 3, fascicolo 32

(33)

1853-1853

"Libro del copia lettere"

Classificazione I-IV

Busta 3, fascicolo 33

(34)

1854-1854

"Libro del copia lettere"

Classificazione I-IV

Busta 3, fascicolo 34

(35)

1855-1855

"Libro del copia lettere"

Classificazione I-IV

Busta 3, fascicolo 35

(36)

1858-1859

"Libro del copia lettere"

Classificazione I-IV

Busta 3, fascicolo 36

(37)

1860-1861

"Libro del copia lettere"

copia lettere del 1860, due lettere del 1861.

Classificazione I-IV

Busta 3, fascicolo 37

(38)

1862-1862

"Libro del copia lettere"

Classificazione I-IV

Busta 3, fascicolo 38

(39)
1864-1864

"Libro del copia lettere"

Classificazione I-IV

Busta 3, fascicolo 39

(40)
1866-1867

"Libro del copia lettere"

Classificazione I-IV

Busta 3, fascicolo 40

DIVISIONE II

(41)
1834-1894

Sulla rinnovazione dei consigli comunali e provinciali

circolari della Prefettura circa l'attuazione della legge comunale del 1865, deliberazione della commissione comunale per la revisione delle liste elettorali, elenco dei consiglieri.

Classificazione II-I

Busta 4, fascicolo 41

(42)
1861-1870

Deliberazioni di giunta

Deliberazioni in copia della Giunta Municipale, deliberazione del Comune di Atri 1863 febr. 20

Classificazione II-I

Busta 4, fascicolo 42

(43)
1861-1861

Deliberazioni del consiglio comunale

Deliberazioni in copia

Classificazione II-I

Busta 4, fascicolo 43

(44)
1862-1862

Deliberazioni del consiglio comunale

Deliberazioni in copia

Classificazione II-I

Busta 4, fascicolo 44

(45)
1862-1862

Rinnovazione del quinto dei consiglieri comunali

Contiene: comunicazioni della Prefettura

Classificazione II-I

Busta 4, fascicolo 45

(46)
1863-1863

Deliberazioni del consiglio comunale

Deliberazioni in copia
Classificazione II-I
Busta 4, fascicolo 46

(47)
1864-1864

Deliberazioni del consiglio comunale

Deliberazioni in copia, una copia di deliberazione della Congregazione di Carità
Classificazione II-I
Busta 4, fascicolo 47

(48)
1865-1865

Deliberazioni del consiglio comunale

Deliberazioni in copia
Classificazione II-I
Busta 4, fascicolo 48

(49)
1866-1867

Deliberazioni del consiglio comunale

Deliberazioni in copia
Classificazione II-I
Busta 4, fascicolo 49

(50)
1866-1866

Stato dei consiglieri comunali

Contiene una lettera della Prefettura
Classificazione II-I
Busta 4, fascicolo 50

(51)
1868-1868

Deliberazioni del consiglio comunale

Deliberazioni in copia
Classificazione II-I
Busta 4, fascicolo 51

(52)
1869-1869

Deliberazioni del consiglio comunale

Deliberazioni in copia, decreto di nomina del sindaco

Classificazione II-I

Busta 4, fascicolo 52

(53)

1870-1870

Deliberazioni del consiglio comunale

Deliberazioni in copia

Classificazione II-I

Busta 4, fascicolo 53

(54)

1870-1870

Convocazioni straordinarie del Consiglio Comunali

Contiene circolare della Prefettura sulle disposizioni delle sessioni ordinarie e straordinarie dei Consigli Comunali.

Classificazione II-I

Busta 4, fascicolo 54

(55)

1871-1871

Deliberazioni del consiglio comunale

Deliberazioni in copia

Classificazione II-I

Busta 4, fascicolo 55

(56)

1871-1873

Deliberazioni di giunta

Deliberazioni in copia

Classificazione II-I

Busta 4, fascicolo 56

(57)

1871-1871

Rinnovazione dei consiglieri provinciali

Disposizioni della Prefettura

Classificazione II-I

Busta 4, fascicolo 57

(58)
1872-1872

Deliberazioni del consiglio comunale

Deliberazioni in copia, decreto di nomina del sindaco

Classificazione II-I

Busta 5, fascicolo 58

(59)
1873-1873

Deliberazioni del consiglio comunale

Deliberazioni in copia

Classificazione II-I

Busta 5, fascicolo 59

(60)
1874-1876

Deliberazioni di giunta

Deliberazioni in copia

Classificazione II-I

Busta 5, fascicolo 60

(61)
1874-1874

Deliberazioni del consiglio comunale

Deliberazioni in copia

Classificazione II-I

Busta 5, fascicolo 61

(62)
1874-1874

Lista degli elettori

contiene lista elettorale amministrativa per l'anno 1874, elenco della popolazione del comune secondo l'ultimo censimento.

Classificazione II-I

Busta 5, fascicolo 62

(63)
1875-1875

Deliberazioni del consiglio comunale

Deliberazioni in copia

Classificazione II-I

Busta 5, fascicolo 63

(64)
1876-1876

Deliberazioni del consiglio comunale

Deliberazioni in copia

Classificazione II-I

Busta 5, fascicolo 64

(65)
1876-1876

Lista degli elettori

contiene una lista elettorale amministrativa per l'anno 1876.

Classificazione II-I

Busta 5, fascicolo 65

(66)
1877-1889

Deliberazioni di giunta

Deliberazioni in copia; lettera del sindaco di Castellammare Adriatico con allegata deliberazione.

Classificazione II-I

Busta 5, fascicolo 66

(67)
1877-1877

Deliberazioni del consiglio comunale

Deliberazioni in copia

Classificazione II-I

Busta 5, fascicolo 67

(68)
1877-1877

Elezione del 1877

contiene verbale del Consiglio Comunale con allegate tabelle dei candidati proposti.

Classificazione II-I

Busta 5, fascicolo 68

(69)
1878-1878

Deliberazioni del consiglio comunale

Deliberazioni in copia

Classificazione II-I

Busta 5, fascicolo 69

(70)

1878-1878

Lista degli elettori

contiene lista elettorale amministrativa per l'anno 1878.

Classificazione II-I

Busta 5, fascicolo 70

(71)

1879-1879

Deliberazioni del consiglio comunale

Deliberazioni in copia

Classificazione II-I

Busta 5, fascicolo 71

(72)

1880-1885

Deliberazioni di giunta

Deliberazioni in copia

Classificazione II-I

Busta 5, fascicolo 72

(73)

1880-1880

Deliberazioni del consiglio comunale

Deliberazioni in copia

Classificazione II-I

Busta 5, fascicolo 73

(74)

1881-1881

Deliberazioni del consiglio comunale

Deliberazioni in copia

Classificazione II-I

Busta 5, fascicolo 74

(75)

1882-1882

Rinnovazione del quinto dei consiglieri comunali

Contiene comunicazioni della Prefettura

Classificazione II-I

Busta 5, fascicolo 75

(76)

1882-1882

Deliberazioni del consiglio comunale

Deliberazioni in copia

Classificazione II-I

Busta 5, fascicolo 76

(77)

1882-1883

Lista degli elettori

contiene liste generali degli elettori per la composizione del Consiglio Comunale e Provinciale.

Classificazione II-I

Busta 5, fascicolo 77

(78)

1883-1883

Deliberazioni del consiglio comunale

Deliberazioni in copia

Classificazione II-I

Busta 6, fascicolo 78

(79)

1884-1884

Deliberazioni del consiglio comunale

Deliberazioni in copia

Classificazione II-I

Busta 6, fascicolo 79

(80)

1885-1885

Deliberazioni del consiglio comunale

Deliberazioni in copia

Classificazione II-I

Busta 6, fascicolo 80

(81)

1885-1886

Lista degli elettori

contiene liste generali degli elettori per la composizione del Consiglio Comunale e Provinciale

Classificazione II-I

Busta 6, fascicolo 81

(82)

1886-1894

Deliberazioni di giunta

Deliberazioni in copia

Classificazione II-I

Busta 6, fascicolo 82

(83)

1886-1886

Deliberazioni del consiglio comunale

Deliberazioni in copia

Classificazione II-I

Busta 6, fascicolo 83

(84)

1887-1887

Deliberazioni del consiglio comunale

Deliberazioni in copia

Classificazione II-I

Busta 6, fascicolo 84

(85)

1888-1888

Deliberazioni del consiglio comunale

Deliberazioni in copia

Classificazione II-I

Busta 6, fascicolo 85

(86)

1889-1889

Deliberazioni del consiglio comunale

Deliberazioni in copia

Classificazione II-I

Busta 6, fascicolo 86

(87)
1890-1890

Deliberazioni del consiglio comunale

Deliberazioni in copia

Classificazione II-I

Busta 6, fascicolo 87

(88)
1891-1891

Deliberazioni del consiglio comunale

Deliberazioni in copia

Classificazione II-I

Busta 6, fascicolo 88

(89)
1892-1892

Deliberazioni del consiglio comunale

Deliberazioni in copia

Classificazione II-I

Busta 6, fascicolo 89

(90)
1892-1892

Lista degli elettori

contiene lista degli elettori Elezioni amministrative

Classificazione II-I

Busta 6, fascicolo 90

(91)
1892-1892

Reclamo del Sig. Nicolai per l'eleggibilità del sig. De Angelis

contiene comunicazione prefettizia.

Classificazione II-I

Busta 6, fascicolo 91

(92)
1893-1893

Deliberazioni del consiglio comunale

Deliberazioni in copia

Classificazione II-I

Busta 6, fascicolo 92

(93)
1894-1894

Deliberazioni del consiglio comunale

Deliberazioni in copia

Classificazione II-I

Busta 6, fascicolo 93

(94)
1895-1900

Deliberazioni di giunta

contiene minute

Classificazione II-I

Busta 6, fascicolo 94

(95)
1895-1895

Deliberazioni del consiglio comunale

Deliberazioni in copia

Classificazione II-I

Busta 6, fascicolo 95

(96)
1896-1896

Deliberazioni del consiglio comunale

Deliberazioni in copia

Classificazione II-I

Busta 6, fascicolo 96

(97)
1897-1897

Deliberazioni del consiglio comunale

Deliberazioni in copia

Classificazione II-I

Busta 6, fascicolo 97

(98)
1876-1876

Notizie sui vari servizi amministrativi

contiene un elenco dei vari servizi amministrativi svolti nell'anno 1876.

Classificazione II-I

Busta 6, fascicolo 98

(99)
1870-1889

Personale amministrativo

contiene stato di servizio del dipendente "De Angelis Gaetano - Impiegato"

Classificazione II-I

Busta 6, fascicolo 99

(100)
1873-1909

Personale amministrativo

contiene stato di servizio "Segretario comunale - De Laurentiis Felice"

Classificazione II-I

Busta 6, fascicolo 100

(101)
1799-1799

"Libro della decima"

si tratta del libro delle tasse formato a norma del nuovo catasto ed in conformità delle Reali Istruzioni

Classificazione II-II

Busta 7, fascicolo 101

(102)
1807-1827

"Divisione del tenimento con Atri"

contiene comunicazioni: Intendenza della Prima Provincia di Abruzzo Ulteriore, Direzione reale delle contribuzioni dirette.

Classificazione II-II

Busta 7, fascicolo 102

(103)
1847-1848

Affitto in privativa della pubblica panatica

contiene avvisi, offerte, verbali d'asta.

Classificazione II-II

Busta 7, fascicolo 103

(104)
1849-1849

"Per la vendita di tre tratti di strada vecchia, aggiudicati a Nicola Iezzoni per ducati 38.10"

atti, verbale di perizia, decreto di autorizzazione ad alienare i tre tratti di vecchia strada, in c.da Capogiuoco e c.da Calcarascio

Classificazione II-II

Busta 7, fascicolo 104

(105)

1850-1862

"Sulla censuazione di terreni in Silvi aggiudicati a Vincenzo Cesarini"

Carteggio relativo alla censuazione di terreni che il comune di Mutignano possiede in tenimento di Silvi aggiudicati a Vincenzo Cesarini.

Classificazione II-II

Busta 7, fascicolo 105

(106)

1856-1900

Affitto delle cinque dodicesime parti dell'ex feudo di Villa Bozzi

contiene avvisi d'asta e verbali, "Ruolo dei reddenti dell'ex feudo di Villa Bozza che debbono pagare al comune di Mutignano il diritto di decima sui prodotti agricoli convertiti in denaro in forza di atto pubblico" .

Classificazione II-II

Busta 7, fascicolo 106

(107)

1858-1866

Nomina di esattori fondiari

Contiene atti di nomina, circolari e missive della Regia Prefettura.

Classificazione II-II

Busta 7, fascicolo 107

(108)

1859-1860

Affitto in privativa della pubblica panatica

contiene certificazioni di aggiudicazione d'asta

Classificazione II-II

Busta 7, fascicolo 108

(109)

1859-1859

Affitto in privativa della bottega lorda

verbale di aggiudicazione, certificazioni rese dal cancelliere.

Classificazione II-II

Busta 7, fascicolo 109

(110)

1859-1862

Contribuzione fondiaria

contiene i conti finali redatti dall'esattore della contribuzione fondiaria

Classificazione II-II

Busta 7, fascicolo 110

(111)

1860-1860

Affitto terreno in C.da Cerrano

contiene due certificazioni di aggiudicazione d'asta

Classificazione II-II

Busta 7, fascicolo 111

(112)

1862-1862

Circolari del Ministero delle Finanze

contiene circolari per il cambio delle monete.

Classificazione II-II

Busta 7, fascicolo 112

(113)

1864-1864

Privativa della bottega lorda

contiene Decreto del Consiglio di Prefettura di approvazione del Regolamento emanato dal Comune di Mutignano sulla privativa della bottega lorda.

Classificazione II-II

Busta 8, fascicolo 113

(114)

1864-1864

Privativa sulla macellazione e vendita delle carni.

contiene atto deliberativo per la continuazione della privativa sulla macellazione e vendita delle carni.

Classificazione II-II

Busta 8, fascicolo 114

(115)

1864-1880

Affitto in privativa della pubblica panatica

contiene avvisi, offerte, verbali d'asta.

Classificazione II-II

Busta 8, fascicolo 115

(116)

1867-1868

Vendita terreno in c.da Cerrano

Carteggio, verbali, avvisi d'asta, atto di aggiudicazione d'asta

Classificazione II-II

Busta 8, fascicolo 116

(117)

1870-1898

Intendenza di Finanza

missive, note di trasmissione, disposizioni per l'ufficio esattoria.

Classificazione II-II

Busta 8, fascicolo 117

(118)

1871-1897

Esattoria per il quinquennio 1873-18'77

Contiene atto di nomina, contratto, corrispondenza, atti contabili, svincolo cauzione.

Classificazione II-II

Busta 8, fascicolo 118

(119)

1874-1874

Inventario dei beni comunali

Classificazione II-II

Busta 8, fascicolo 119

(120)

1874-1876

Circolari dell'Intendenza di finanza

informazioni e dati sul demanio comunale, informativa sul catalogo dei lotti vendibili a trattativa privata, catalogo vendita dei beni stabili già ecclesiastici a trattativa privata.

Classificazione II-II

Busta 8, fascicolo 120

(121)

1876-1878

Esattoria per il quinquennio 1878-1882

Contiene atto di nomina, contratto, corrispondenza, atti contabili

Classificazione II-II

Busta 8, fascicolo 121

(122)

1882-1891

Esattoria per il quinquennio 1883-1887

Contiene atto di nomina, contratto, corrispondenza, atti contabili

Classificazione II-II

Busta 8, fascicolo 122

(123)

1883-1884

"Incartamento di deserzione d'asta per la vendita del terreno contrada Cerrano"

Contiene avvisi d'asta, deliberazione del consiglio comunale, verbali di diserzione d'asta

Classificazione II-II

Busta 8, fascicolo 123

(124)

1884-1915

"Incartamento per la vendita del terreno contrada Cerrano"

Contiene capitolato e verbali d'incanto, avvisi d'asta, aggiudicazione. Rimborso tassa fondiaria (1915)

Classificazione II-II

Busta 8, fascicolo 124

(125)

1885-1887

Contratto di vendita di frazione di suolo pubblico

Contiene verbale, contratto di vendita; planimetria della zona di suolo comunale.

Classificazione II-II

Busta 8, fascicolo 125

(126)

1887-1898

Esattoria per il quinquennio 1888-1892; 1893-1898

Contiene atto di nomina, contratto, corrispondenza, atti contabili

Classificazione II-II

Busta 8, fascicolo 126

(127)
1889-1889

Contratto di vendita di frazione di suolo pubblico

Contiene contratto di vendita, verbale di perizia

Classificazione II-II

Busta 8, fascicolo 127

(128)
1894-1898

"Elenco dei prestarii dell'ex feudo di Villa Bozza pertinenti al comune di Mutignano che debbono convertire le rispettive prestazioni in annua vendita in denaro"

Contiene due elenchi dei prestarii con corrispondenti intestazioni catastali, un esposto, suppliche.

Classificazione II-II

Busta 8, fascicolo 128

(129)
1817-1817

Regolamento per la polizia urbana e rurale

Classificazione II-III

Busta 9, fascicolo 129

(130)
1840-1841

Verbali accertamento contravvenzioni

contiene verbali di verifica delle contravvenzioni emessa dalla polizia rurale per usurpazione strada comunale

Classificazione II-III

Busta 9, fascicolo 130

(131)
1861-1861

Registro dei giudizi di polizia rurale e municipale

Classificazione II-III

Busta 9, fascicolo 131

(132)
1874-1875

"Regolamento di Polizia Urbana"

Contiene in duplice copia regolamenti di polizia rurale 1874-1875

Classificazione II-III

Busta 9, fascicolo 132

(133)
1892-1892

Aspirante guardia municipale

contiene istanza

Classificazione II-III

Busta 9, fascicolo 133

(134)
1872-1899

Condotta medica

contiene deliberazioni di nomina condotta medica, elenchi degli esercenti l'arte salutare.

Classificazione II-VI

Busta 9, fascicolo 134

(135)
1873-1897

Vaccinazioni

contiene registri ed elenchi dei vaccinati.

Classificazione II-VI

Busta 9, fascicolo 135

(136)
1885-1885

"Questionario per l'inchiesta sulle condizioni igienico-sanitarie dei comuni del Regno"

contiene un questionario.

Classificazione II-VI

Busta 9, fascicolo 136

(137)
1896-1896

Malattie infettive

contiene circolari relative a provvedimenti da attuarsi per malattie infettive.

Classificazione II-VI

Busta 9, fascicolo 137

(138)
1866-1910

"Insegnante Luciani Francesca"

contiene decreto 1866 nov. 4 del consiglio provinciale scolastico relativo all'apertura di una scuola femminile nel comune di Mutignano, atto di nomina della maestra, atti stato di servizio.

Classificazione II-VIII

Busta 10, fascicolo 138

(139)

1894-1912

"Tezzoni Giuseppe insegnante"

contiene stato di servizio

Classificazione II-VIII

Busta 10, fascicolo 139

(140)

1885-1885

Trasferimento salme

contiene istanze

Classificazione II-X

Busta 10, fascicolo 140

(141)

1885-1916

Progetto del cimitero di Mutignano

contiene relazione del progetto, perizia, capitolato d'appalto redatto dall'ing. Consorti, atti e carteggio. Richiesta di notizie statistiche sui cimiteri, 1875.

Classificazione II-X

Busta 10, fascicolo 141

DIVISIONE III

(142)
1810-1810

Stato dei coscritti

Contiene "Stato de' coscritti", liste di leva

Classificazione III-II

Busta 10, fascicolo 142

(143)
1812-1813

Stato dei coscritti

Contiene "Stato de' coscritti", liste di leva, carteggio

Classificazione III-II

Busta 10, fascicolo 143

(144)
1818-1820

Intendenza del I Apruzzo Ultra

Contiene informative dell'Intendente e circolari

Classificazione III-II

Busta 10, fascicolo 144

(145)
1823-1823

Giornale dell'Intendenza del I Apruzzo Ultra

Contiene Giornale dell'Intendenza del I Apruzzo Ultra, Teramo 22 maggio 1823 per la pubblicazione del Decreto e Regolamento del 28 febbraio 1823 per il reclutamento dell'armata.

Classificazione III-II

Busta 10, fascicolo 145

(146)
1823-1823

Liste di leva

Contiene "Lista degli individui da includersi nella leva dell'anno 1823 "e "Lista degli individui da escludersi nella leva dell'anno 1823 "

Classificazione III-II

Busta 10, fascicolo 146

(147)

1840-1840

"Lista per la leva del 1840"

Classificazione III-II

Busta 10, fascicolo 147

(148)

1843-1843

Quota di Reclutazione n. 3

contiene un foglio dello stato nominativo delle reclute per la leva del 1843

Classificazione III-II

Busta 10, fascicolo 148

(149)

1858-1858

"Lista per la leva del 1858"

Contiene lista, stato di classificazione, quota di reclutazione.

Classificazione III-II

Busta 11, fascicolo 149

(150)

1859-1859

"Lista per la leva del 1859"

Contiene atti ecarteggio

Classificazione III-II

Busta 11, fascicolo 150

(151)

1860-1860

"Lista per la leva del 1860"

Contiene atti ecarteggio

Classificazione III-II

Busta 11, fascicolo 151

(152)

1861-1861

"Lista per la leva del 1861"

Contiene atti ecarteggio

Classificazione III-II

Busta 11, fascicolo 152

(153)

1861-1862

Sezione militare

contiene disposizioni, circolari, missive, manifesto.

Classificazione III-II

Busta 11, fascicolo 153

(154)

1863-1869

Sezione militare

contiene disposizioni, circolari, missive, manifesto.

Classificazione III-II

Busta 11, fascicolo 154

(155)

1881-1896

Sezione militare

contiene disposizioni, circolari, missive, manifesto.

Classificazione III-II

Busta 11, fascicolo 155

(156)

1865-1865

Leva dell'anno 1860

trasmissione atti Comando militare sezione Teramo

Classificazione III-II

Busta 11, fascicolo 156

(157)

1895-1895

Lista di leva nati nell'anno 1877

Classificazione III-II

Busta 11, fascicolo 157

(158)

1896-1896

Lista di leva nati nell'anno 1878

Classificazione III-II

Busta 11, fascicolo 158

(159)

1897-1897

Lista di leva nati nell'anno 1879

Classificazione III-II

Busta 11, fascicolo 159

(160)

1898-1898

Lista di leva nati nell'anno 1880

Classificazione III-II

Busta 11, fascicolo 160

(161)

1871-1871

Ruolo matricolare dei militari, classe 1843

Classificazione III-II

Busta 12, fascicolo 161

(162)

1872-1872

Ruolo matricolare dei militari, classe 1844

Classificazione III-II

Busta 12, fascicolo 162

(163)

1873-1873

Ruolo matricolare dei militari, classe 1845

Classificazione III-II

Busta 12, fascicolo 163

(164)

1874-1874

Ruolo matricolare dei militari, classe 1846

Classificazione III-II

Busta 12, fascicolo 164

(165)

1875-1875

Ruolo matricolare dei militari, classe 1847

Classificazione III-II

Busta 12, fascicolo 165

(166)

1876-1876

Ruolo matricolare dei militari, classe 1848

Classificazione III-II

Busta 12, fascicolo 166

(167)

1877-1877

Ruolo matricolare dei militari, classe 1849

Classificazione III-II

Busta 12, fascicolo 167

(168)

1878-1878

Ruolo matricolare dei militari, classe 1850

Classificazione III-II

Busta 12, fascicolo 168

(169)

1879-1879

Ruolo matricolare dei militari, classe 1851

Classificazione III-II

Busta 12, fascicolo 169

(170)

1880-1880

Ruolo matricolare dei militari, classe 1852

Classificazione III-II

Busta 12, fascicolo 170

(171)

1881-1881

Ruolo matricolare dei militari, classe 1853

Classificazione III-II

Busta 12, fascicolo 171

(172)

1882-1882

Ruolo matricolare dei militari, classe 1854

Classificazione III-II

Busta 12, fascicolo 172

(173)

1883-1883

Ruolo matricolare dei militari, classe 1855

Classificazione III-II

Busta 12, fascicolo 173

(174)

1884-1884

Ruolo matricolare dei militari, classe 1856

Classificazione III-II

Busta 12, fascicolo 174

(175)

1885-1885

Ruolo matricolare dei militari, classe 1857

Classificazione III-II

Busta 12, fascicolo 175

(176)

1886-1886

Ruolo matricolare dei militari, classe 1858

Classificazione III-II

Busta 12, fascicolo 176

(177)

1887-1887

Ruolo matricolare dei militari, classe 1859

Classificazione III-II

Busta 12, fascicolo 177

(178)

1888-1888

Ruolo matricolare dei militari, classe 1859-1860

Classificazione III-II

Busta 12, fascicolo 178

(179)

1889-1889

Ruolo matricolare dei militari, classe 1861

Classificazione III-II

Busta 13, fascicolo 179

(180)

1890-1890

Ruolo matricolare dei militari, classe 1862

Classificazione III-II

Busta 13, fascicolo 180

(181)

1891-1891

Ruolo matricolare dei militari, classe 1863

Classificazione III-II

Busta 13, fascicolo 181

(182)

1892-1892

Ruolo matricolare dei militari, classe 1864

Classificazione III-II

Busta 13, fascicolo 182

(183)

1893-1893

Ruolo matricolare dei militari, classe 1865

Classificazione III-II

Busta 13, fascicolo 183

(184)

1894-1894

Ruolo matricolare dei militari, classe 1866

Classificazione III-II

Busta 13, fascicolo 184

(185)

1895-1895

Ruolo matricolare dei militari, classe 1867

Classificazione III-II

Busta 13, fascicolo 185

(186)

1896-1896

Ruolo matricolare dei militari, classe 1868

Classificazione III-II

Busta 13, fascicolo 186

(187)

1897-1897

Ruolo matricolare dei militari, classe 1869

Classificazione III-II

Busta 13, fascicolo 187

(188)

1898-1898

Ruolo matricolare dei militari, classe 1870

Classificazione III-II

Busta 13, fascicolo 188

(189)

1899-1899

Ruolo matricolare dei militari, classe 1871

Classificazione III-II

Busta 13, fascicolo 189

(190)

1900-1900

Ruolo matricolare dei militari, classe 1872

Classificazione III-II

Busta 13, fascicolo 190

(191)

1901-1901

Ruolo matricolare dei militari, classe 1873

Classificazione III-II

Busta 13, fascicolo 191

(192)

1902-1902

Ruolo matricolare dei militari, classe 1874

Classificazione III-II

Busta 13, fascicolo 192

(193)

1903-1903

Ruolo matricolare dei militari, classe 1875

Classificazione III-II

Busta 13, fascicolo 193

(194)

1904-1904

Ruolo matricolare dei militari, classe 1876

Classificazione III-II

Busta 13, fascicolo 194

(195)

1905-1905

Ruolo matricolare dei militari, classe 1877

Classificazione III-II

Busta 13, fascicolo 195

DIVISIONE IV

(196)
1848-1848

Affitto di beni dell'Ordine di Malta in Atri

contiene un manifesto per la pubblicazione di asta pubblica indetto dall'Amministrazione generale della Cassa di ammortizzazione e demanio pubblico

Classificazione IV-I

Busta 14, fascicolo 196

(197)
1871-1891

Assestamento catastale

contiene disposizioni per l'applicazione della Legge sulle volture catastali.

Classificazione IV-I

Busta 14, fascicolo 197

(198)
1857-1857

Matrice del ruolo del dazio sul vino per l'anno 1857

Classificazione IV-II

Busta 14, fascicolo 198

(199)
1865-1896

Rivendite dei generi di privativa

contiene atti, disposizioni e licenze

Classificazione IV-II

Busta 14, fascicolo 199

(200)
1867-1903

Appalto del dazio sulle carni macellate

Contiene atti e avvisi d'asta relativi all'appalto del dazio.

Classificazione IV-II

Busta 14, fascicolo 200

(201)
1870-1901

Appalto del dazio sugli oggetti di bottega lorda

Contiene atti e avvisi d'asta relativi all'appalto del dazio.

Classificazione IV-II

Busta 14, fascicolo 201

(202)

1871-1871

Appalto del dazio sulla pubblica panatica.

Contiene atti e avvisi d'asta relativi all'appalto del dazio.

Classificazione IV-II

Busta 14, fascicolo 202

(203)

1872-1874

Appalto del dazio per il consumo di vino e liquori

Contiene atti e avvisi d'asta relativi all'appalto del dazio.

Classificazione IV-II

Busta 14, fascicolo 203

(204)

1879-1901

Appalto del dazio sulle farine che si panizzano per vendersi al pubblico

Contiene atti e avvisi d'asta relativi all'appalto del dazio.

Classificazione IV-II

Busta 15, fascicolo 204

(205)

1880-1906

Appalto del dazio sulla vendita a minuto del vino e dei liquori

Contiene atti e avvisi d'asta relativi all'appalto del dazio.

Classificazione IV-II

Busta 15, fascicolo 205

(206)

1887-1901

Appalto del dazio sulla vendita a minuto delle paste

Contiene atti e avvisi d'asta relativi all'appalto del dazio.

Classificazione IV-II

Busta 15, fascicolo 206

(207)

1850-1861

Direzione delle Poste e dei Procacci

contiene informative sul servizio postale e circolari

Classificazione IV-V

Busta 15, fascicolo 207

(208)

1861-1896

Amministrazione delle Poste Italiane

Circolari, disposizioni per la rivendita di francobolli, disposizioni sul servizio di posta rurale.

Classificazione IV-V

Busta 15, fascicolo 208

(209)

1872-1872

Organo per la chiesa Madre di Mutignano

contiene preventivo di spesa per l'acquisto di un organo, sottoscrizioni offerte.

Classificazione IV-VII

Busta 15, fascicolo 209

(210)

1897-1897

Elenco degli oggetti d'arte esistenti nella chiesa di S. Silvestro a Mutignano

Classificazione IV-VII

Busta 15, fascicolo 210

(211)

1866-1893

Affari ecclesiastici

contiene circolari dell'Amministrazione del Fondo per il Culto, circolare sulla cessione ai comuni di fabbricati monastici, disposizioni e missive.

Classificazione IV-VII

Busta 15, fascicolo 211

DIVISIONE V

(212)
1801-1801

Bilancio e conti

controllo del bilancio e relativi scarichi

Classificazione V-I

Busta 16, fascicolo 212

(213)
1812-1812

Bilancio e conti

"Contabilità particolare del sindaco del comune di Mutignano : Notamento delle partite di introito e di esito descritte nel Bugetto del 1812 diffinito dal sig. Intendente parte prima partite d'introito e parte seconda partite di esito"

Classificazione V-I

Busta 16, fascicolo 213

(214)
1817-1817

Bilancio e conti

"Parte seconda - Registro dell'Esito. Conto dè creditori del comune per varie cause giusto lo Stato Discusso diffinito dal sig. Intendente per l'anno 1817"

Classificazione V-I

Busta 16, fascicolo 214

(215)
1818-1818

Bilancio e conti

Registro dell'Introito e N. 2 Registri dell'Esito

Classificazione V-I

Busta 16, fascicolo 215

(216)
1819-1819

Bilancio e conti

Registro dell'Introito e Registro dell'Esito; Stato di variazioni sullo stato discusso quinquennale.

Classificazione V-I

Busta 16, fascicolo 216

(217)
1820-1820

Bilancio e conti

contiene atti e registri contabili

Classificazione V-I

Busta 16, fascicolo 217

(218)
1821-1821

Bilancio e conti

contiene atti e registri contabili

Classificazione V-I

Busta 16, fascicolo 218

(219)
1822-1823

Bilancio e conti

contiene atti e registri contabili

Classificazione V-I

Busta 17, fascicolo 219

(220)
1823-1823

Bilancio e conti

contiene atti e registri contabili

Classificazione V-I

Busta 17, fascicolo 220

(221)
1824-1824

Bilancio e conti

contiene atti e registri contabili

Classificazione V-I

Busta 17, fascicolo 221

(222)
1825-1825

Bilancio e conti

contiene atti e registri contabili

Classificazione V-I

Busta 18, fascicolo 222

(223)
1826-1826

Bilancio e conti

contiene atti e registri contabili

Classificazione V-I

Busta 18, fascicolo 223

(224)
1827-1827

Bilancio e conti

contiene atti e registri contabili

Classificazione V-I

Busta 18, fascicolo 224

(225)
1828-1828

Bilancio e conti

contiene atti e registri contabili

Classificazione V-I

Busta 19, fascicolo 225

(226)
1829-1829

Bilancio e conti

contiene atti e registri contabili

Classificazione V-I

Busta 19, fascicolo 226

(227)
1830-1830

Bilancio e conti

contiene atti e registri contabili

Classificazione V-I

Busta 20, fascicolo 227

(228)
1837-1837

Bilancio e conti

contiene atti e registri contabili

Classificazione V-I

Busta 20, fascicolo 228

(229)

1840-1840

Bilancio e conti

contiene atti e registri contabili

Classificazione V-I

Busta 20, fascicolo 229

(230)

1845-1845

Bilancio e conti

contiene atti e registri contabili

Classificazione V-I

Busta 20, fascicolo 230

(231)

1847-1847

Bilancio e conti

contiene atti e registri contabili

Classificazione V-I

Busta 21, fascicolo 231

(232)

1850-1850

Bilancio e conti

contiene atti e registri contabili

Classificazione V-I

Busta 21, fascicolo 232

(233)

1852-1853

Bilancio e conti

contiene atti e registri contabili

Classificazione V-I

Busta 21, fascicolo 233

(234)

1854-1854

Bilancio e conti

contiene atti e registri contabili

Classificazione V-I

Busta 21, fascicolo 234

(235)

1855-1855

Bilancio e conti

contiene atti e registri contabili

Classificazione V-I

Busta 21, fascicolo 235

(236)

1856-1856

Bilancio e conti

contiene atti e registri contabili

Classificazione V-I

Busta 21, fascicolo 236

(237)

1857-1857

Bilancio e conti

contiene atti e registri contabili

Classificazione V-I

Busta 21, fascicolo 237

(238)

1857-1858

Stato discusso quinquennale

contiene un registro

Classificazione V-I

Busta 21, fascicolo 238

(239)

1859-1859

Bilancio e conti

contiene atti e registri contabili

Classificazione V-I

Busta 21, fascicolo 239

(240)

1860-1861

Bilancio e conti

contiene atti e registri contabili

Classificazione V-I

Busta 22, fascicolo 240

(241)

1861-1862

Bilancio e conti

contiene atti e registri contabili

Classificazione V-I

Busta 22, fascicolo 241

(242)

1861-1863

Bilancio e conti

contiene atti e registri contabili

Classificazione V-I

Busta 22, fascicolo 242

(243)

1863-1864

Bilancio e conti

contiene atti e registri contabili

Classificazione V-I

Busta 23, fascicolo 243

(244)

1864-1865

Bilancio e conti

contiene atti e registri contabili

Classificazione V-I

Busta 23, fascicolo 244

(245)

1866-1867

Bilancio e conti

contiene atti e registri contabili

Classificazione V-I

Busta 23, fascicolo 245

(246)

1867-1867

Bilancio e conti

contiene atti e registri contabili

Classificazione V-I

Busta 24, fascicolo 246

(247)

1868-1868

Bilancio e conti

contiene atti e registri contabili

Classificazione V-I

Busta 24, fascicolo 247

(248)

1869-1869

Bilancio e conti

contiene atti e registri contabili

Classificazione V-I

Busta 24, fascicolo 248

(249)

1870-1871

Bilancio e conti

contiene atti e registri contabili

Classificazione V-I

Busta 25, fascicolo 249

(250)

1871-1872

Bilancio e conti

contiene atti e registri contabili

Classificazione V-I

Busta 25, fascicolo 250

(251)

1872-1874

Bilancio e conti

contiene atti e registri contabili

Classificazione V-I

Busta 25, fascicolo 251

(252)

1873-1874

Bilancio e conti

contiene atti e registri contabili

Classificazione V-I

Busta 25, fascicolo 252

(253)

1874-1876

Bilancio e conti

contiene atti e registri contabili

Classificazione V-I

Busta 26, fascicolo 253

(254)

1875-1877

Bilancio e conti

contiene atti e registri contabili

Classificazione V-I

Busta 26, fascicolo 254

(255)

1876-1876

Bilancio e conti

contiene atti e registri contabili

Classificazione V-I

Busta 26, fascicolo 255

(256)

1877-1877

Bilancio e conti

contiene atti e registri contabili

Classificazione V-I

Busta 27, fascicolo 256

(257)

1878-1878

Bilancio e conti

contiene atti e registri contabili

Classificazione V-I

Busta 27, fascicolo 257

(258)
1879-1881

Bilancio e conti

contiene atti e registri contabili

Classificazione V-I

Busta 28, fascicolo 258

(259)
1880-1883

Bilancio e conti

contiene atti e registri contabili

Classificazione V-I

Busta 28, fascicolo 259

(260)
1880-1883

Bilancio e conti

contiene atti e registri contabili

Classificazione V-I

Busta 29, fascicolo 260

(261)
1882-1885

Bilancio e conti

contiene atti e registri contabili

Classificazione V-I

Busta 29, fascicolo 261

(262)
1883-1888

Bilancio e conti

contiene atti e registri contabili

Classificazione V-I

Busta 30, fascicolo 262

(263)
1884-1887

Bilancio e conti

contiene atti e registri contabili

Classificazione V-I

Busta 30, fascicolo 263

(264)
1885-1887

Bilancio e conti

contiene atti e registri contabili

Classificazione V-I

Busta 31, fascicolo 264

(265)
1886-1887

Bilancio e conti

contiene atti e registri contabili

Classificazione V-I

Busta 31, fascicolo 265

(266)
1887-1888

Bilancio e conti

contiene atti e registri contabili

Classificazione V-I

Busta 32, fascicolo 266

(267)
1888-1890

Bilancio e conti

contiene atti e registri contabili

Classificazione V-I

Busta 33, fascicolo 267

(268)
1889-1890

Bilancio e conti

contiene atti e registri contabili

Classificazione V-I

Busta 33, fascicolo 268

(269)
1890-1892

Bilancio e conti

contiene atti e registri contabili

Classificazione V-I

Busta 34, fascicolo 269

(270)
1891-1893

Bilancio e conti

contiene atti e registri contabili

Classificazione V-I

Busta 35, fascicolo 270

(271)
1892-1893

Bilancio e conti

contiene atti e registri contabili

Classificazione V-I

Busta 36, fascicolo 271

(272)
1893-1894

Bilancio e conti

contiene atti e registri contabili

Classificazione V-I

Busta 37, fascicolo 272

(273)
1894-1895

Bilancio e conti

contiene atti e registri contabili

Classificazione V-I

Busta 38, fascicolo 273

(274)
1895-1896

Bilancio e conti

contiene atti e registri contabili

Classificazione V-I

Busta 39, fascicolo 274

(275)
1896-1897

Bilancio e conti

contiene atti e registri contabili

Classificazione V-I

Busta 40, fascicolo 275

(276)

1897-1898

Bilancio e conti

contiene atti e registri contabili

Classificazione V-I

Busta 41, fascicolo 276

DIVISIONE VI

(277)

1848-1848

Consiglio generale degli ospizi

contiene comunicazione del Consiglio Generale degli ospizi al comune di Mutignano inerente il ratizzo dei poveri.

Classificazione VI-III

Busta 42, fascicolo 277

(278)

1856-1889

Progetti

contiene registri "Stati d'esito" ossia lo stato delle somme esitate dal comune per il mantenimento degli illegittimi.

Classificazione VI-VI

Busta 42, fascicolo 278

DIVISIONE VII

(279)
1838-1838

"Volume opere pubbliche"

raccolta di lettere dell'Intendenza del Primo Apruzzo Ultra, prospetti delle opere pubbliche

Classificazione VII-I

Busta 43, fascicolo 279

(280)
1863-1863

Opere pubbliche

contiene circolari della Prefettura di Teramo sui Fondi per le opere pubbliche

Classificazione VII-I

Busta 43, fascicolo 280

(281)
1879-1879

Restauro Chiesa della Madonna in Mutignano

contiene perizia redatta dall'ing. Consorti

Classificazione VII-I

Busta 43, fascicolo 281

(282)
1865-1890

Strada consortile Mutignano-Atri

contiene gli atti per la costruzione della strada di collegamento con Atri fino al confine del suddetto comune, atti di esproprio, cantabilità lavori.

Classificazione VII-II

Busta 43, fascicolo 282

(283)
1867-1883

Strada che da Mutignano porta alla stazione ferroviaria

Progetto "Strada che da Mutignano porta alla stazione ferroviaria" completo di elementi tecnici e grafici, redatto dall'ing. Carlo Campana nel 1867, Elenco dei proprietari dei terreni da espropriare, corrispondenza e atti con l'appaltatore Tommaso D'Angelantonio, corrispondenza varia. Atti di collaudo

Classificazione VII-II

Busta 43, fascicolo 283

(284)

1870-1870

"Regolamento sul servizio delle vetture pubbliche e dei facchini esterni presso la stazione ferroviaria"

regolamento del Municipio di Loreto provincia di Ancona.

Classificazione VII-II

Busta 43, fascicolo 284

(285)

1871-1871

Tabella per la denominazione delle vie e piazze

[1871] si tratta di una tabella redatta ai sensi della legge 20 giugno 1871, n. 297

Classificazione VII-II

Busta 43, fascicolo 285

(286)

1873-1873

Sistemazione strada interna

Contiene deliberazione del consiglio comunale in duplice copia

Classificazione VII-II

Busta 43, fascicolo 286

(287)

1874-1874

Dati statistici

contiene richieste della Delegazione di Città S. Angelo di dati statistici ed altre informazioni

Classificazione VII-II

Busta 43, fascicolo 287

(288)

1879-1879

Progetto per l'innovazione della strada interna l'abitato di Mutignano

contiene una lettera di trasmissione e Progetto con elaborati tecnici e grafici redatto dell'ing. Consorti (nella lettera viene comunicata la trasmissione di due progetti, uno relativo alla strada, l'altro al restauro della Chiesa che trovasi nella busta 43 f. 281)

Classificazione VII-II

Busta 43, fascicolo 288

(289)

1881-1888

Strade Comunali

corrispondenza varia e circolari, opuscolo a stampa della Provincia di Teramo "Regolamento per l'impiego delle prestazioni d'opere nelle strade comunali".

Classificazione VII-II

Busta 43, fascicolo 289

(290)

1882-1886

Passaggio a livello

corrispondenza intercorsa con la Società Italiana per le strade ferrate meridionali, convenzione per l'attraversamento del passaggio a livello.

Classificazione VII-II

Busta 43, fascicolo 290

(291)

1886-1886

"Perizia di una zona di suolo abbandonata sulla vecchia rotabile che conduce da Mutignano alla Ferrovia"

contiene perizia redatta dall'ing. Francesco Consorti

Classificazione VII-II

Busta 44, fascicolo 291

(292)

1887-1891

"Incartamento strada cavalcabile Mutignano-Città Sant'Angelo"

contiene un verbale di accettazione e una comunicazione dell'Ispettore Demaniale di Giulianova

Classificazione VII-II

Busta 44, fascicolo 292

(293)

1887-1887

"Incartamento riguardante la vendita della strada vecchia comunale abbandonata"

contiene avviso d'asta, verbale d'incanto, verbale definitivo per la vendita della strada vecchia.

Classificazione VII-II

Busta 44, fascicolo 293

(294)

1893-1893

Stradino e accenditore comunale

contiene istanza di ammissione al ruolo di stradino e accenditore dei lampioni stradali.

Classificazione VII-II

Busta 44, fascicolo 294

(295)

1881-1882

Appalto per la pubblica illuminazione

Contiene verbali, avvisi d'asta, capitolato d'appalto

Classificazione VII-III

Busta 44, fascicolo 295

(296)

1870-1894

Acque potabili

contiene inchiesta ministeriale sulle acque potabili, corrispondenza intercorsa tra il comune di Penne e il comune di Mutignano, circolare ministeriale "Acqua Potabile".

Classificazione VII-IV

Busta 44, fascicolo 296

DIVISIONE VIII

(297)
1819-1839

"Procura Regia relativo alle conciliazioni"

Contiene lettere dell'Intendenza del I Apruzzo Ultra, del Ministero pubblico presso il Tribunale civile Teramo e del Ministero di Grazia e Giustizia; istruzioni.

Classificazione VIII-I

Busta 44, fascicolo 297

(298)
1836-1836

Conciliazioni

contiene verbali di conciliazione

Classificazione VIII-I

Busta 44, fascicolo 298

(299)
1843-1846

"Nomina di conciliatori"

Contiene corrispondenza diversa.

Classificazione VIII-I

Busta 44, fascicolo 299

(300)
1844-1846

"Conciliazione"

Contiene lettere e circolari

Classificazione VIII-I

Busta 44, fascicolo 300

(301)
1855-1856

"Conciliazione"

Contiene lettere e circolari

Classificazione VIII-I

Busta 44, fascicolo 301

(302)
1864-1864

"Giurati"

Contiene circolari per l'elezione dei giurati; lista dei cittadini, elenco degli eletti.

Classificazione VIII-I

Busta 44, fascicolo 302

(303)

1874-1890

"Elenchi generali dei giurati"

contiene elenchi dei giurati residenti nel Comune di Mutignano.

Classificazione VIII-I

Busta 44, fascicolo 303

(304)

1865-1865

Elenco dei pregiudicati

Contiene tre registri.

Classificazione VIII-II

Busta 44, fascicolo 304

(305)

1881-1881

Elenco dei pregiudicati

Contiene [1881] "Registro biografico delle persone pregiudicate e sospette del comune di Mutignano"- redatto ai sensi del R. Decreto 1881 dic. 10.

Classificazione VIII-II

Busta 44, fascicolo 305

DIVISIONE IX

(306)
1882-1882

Inondazione del Veneto

contiene appello della Deputazione provinciale di Teramo in sollievo degli inondati del Veneto.

Classificazione IX-I

Busta 45, fascicolo 306

DIVISIONE X

(307)
1869-1869

Nascita del Principe Vittorio Emanuele

contiene annuncio.

Classificazione X-I

Busta 45, fascicolo 307

(308)
1878-1878

Passaggio del Re

contiene tre circolari per i provvedimenti da attuarsi in occasione del passaggio del Re a Giulianova.

Classificazione X-I

Busta 45, fascicolo 308

(309)
1879-1879

Monumento nazionale al Re Vittorio Emanuele II

contiene richiesta di offerta, opuscolo a stampa dell'elenco delle sottoscrizioni raccolte dai comuni.

Classificazione X-I

Busta 45, fascicolo 309

(310)
1890-1890

Monumento Nazionale a S.A.R. il principe Amedeo di Savoia

contiene richiesta di offerta

Classificazione X-I

Busta 45, fascicolo 310

(311)

1882-1882

Commemorazione della morte del Generale Giuseppe Garibaldi

Classificazione X-II

Busta 45, fascicolo 311

(312)

1890-1890

Monumento nazionale ad Alfredo Baccarini

richiesta di offerta del municipio di Russi (Ravenna).

Classificazione X-II

Busta 45, fascicolo 312

(313)

1898-1898

Onoranze funebri

onoranze funebri per la morte del sindaco del Comune di Atri

Classificazione X-II

Busta 45, fascicolo 313

DIVISIONE XII

(314)
1882-1882

Lista elettorale politica

lista elettorale politica approvata dal consiglio comunale di Mutignano

Classificazione XII-I

Busta 45, fascicolo 314

(315)
1885-1885

Lista elettorale politica

contiene lista elettorale politica

Classificazione XII-I

Busta 45, fascicolo 315

(316)
1886-1886

elezioni politiche

contiene lista elettorale politica

Classificazione XII-I

Busta 45, fascicolo 316

(317)
1887-1887

elezioni politiche

contiene lista elettorale politica

Classificazione XII-I

Busta 45, fascicolo 317

(318)
1888-1888

elezioni politiche

contiene lista elettorale politica

Classificazione XII-I

Busta 45, fascicolo 318

(319)
1896-1898

Revisione delle liste elettorali politiche

contiene atti amministrativi e carteggio.

Classificazione XII-I
Busta 45, fascicolo 319

DIVISIONE XIII

(320)
1864-1865
"Registro delle pubblicazioni delle leggi e dei decreti nel 1864-1865"
Classificazione XIII-I
Busta 45, fascicolo 320

DIVISIONE XIV

(321)
1863-1895
Note e circolari
Classificazione XIV
Busta 45, fascicolo 321

TITOLARIO

Inventario 1898 - 1967

CATEGORIA I AMMINISTRAZIONE

- 1 *Classe UFFICI COMUNALI*
- 2 *Classe PROTOCOLLO ED ARCHIVIO*
- 3 *Classe ECONOMATO*
- 4 *Classe LISTE ED ELEZIONI AMMINISTRATIVE*
- 5 *Classe SINDACO, ASSESSORI, CONSIGLIERI, GABINETTO SINDACO*
- 6 *Classe INSERVIENTI, PERSONALE AVVENTIZIO - IMPIEGATI*
- 7 *Classe LOCALI PER UFFICI*
- 8 *Classe SESSIONE ORDINARIA E STRAORDINARIA DEL CONSIGLIO -
DELIBERAZIONI*
- 9 *Classe CAUSE, LITI E CONFLITTI RIGUARDANTI
L'AMMINISTRAZIONE COMUNALE*
- 10 *Classe ANDAMENTO SERVIZIO AMMINISTRATIVO*
- 11 *Classe INCHIESTE*
- 12 *Classe ISTITUTI DIVERSI AMMINISTRATIVI DEL COMUNE*
- 13 *Classe CIRCOLARI RIGUARDANTI LA CATEGORIA I –
AMMINISTRAZIONE*

CATEGORIA II OPERE PIE, ASSISTENZA E BENEFICENZA

- 1 *Classe CONGREGAZIONE DI CARITA' - OPERE PIE – MONTI
FRUMENTARI*
- 2 *Classe OSPIZI, RICOVERI INDIGENTI ED INABILI AL LAVORO*
 - 2.1 *Spedalità*
- 3 *Classe BREFOTROFI, ORFANOTROFI, ESPOSTI, BALIATICI*
- 4 *Classe SOC. OPERAIE E DI MUTUO SOCCORSO - SUSSIDI*
- 5 *Classe LOTTERIE, TOMBOLE, FIERE DI BENEFICIENZA*
- 6 *Classe ASSISTENZA MALATTIE DIVERSE*
- 7 *Classe ASSISTENZA E SUSSIDI*
- 8 *Classe CIRCOLARI RIGUARDANTI LA CATEGORIA II - OPERE PIE
ASSISTENZA E BENEFICIENZA*

CATEGORIA III - POLIZIA URBANA LOCALE

- 1 *Classe PERSONALE POLIZIA URBANA E LOCALE*
- 2 *Classe SERVIZI E REGOLAMENTI*
- 3 *Classe OGGETTI SMARRITI E RINVENUTI*
- 4 *Classe CIRCOLARI VARIE RIGUARDANTI LA CATEGORIA III - POLIZIA LOCALE*

CATEGORIA IV - SANITA' ED IGIENE

- 1 *Classe UFFICIO SANITARIO PERSONALE*
- 2 *Classe SERVIZIO SANITARIO - PERSONALE (vedi Cat.I Classe 6)*
- 3 *Classe SERVIZIO MEDICINA SCOLASTICA*
- 4 *Classe EPIDEMIE, MALATTIE CONTAGIOSE, EPIZOOZIE*
- 5 *Classe SANITA' MARITTIMA - LAZZARETTI*
- 6 *Classe IGIENE PUBBLICA - REGOLAMENTI MACELLI*
- 7 *Classe POLIZIA MORTUARIA - CIMITERI*
- 8 *Classe CIRCOLARI CHE RIGUARDANO LA CATEGORIA IV - SANITA' IGIENE*

CATEGORIA V - FINANZE

- 1 *Classe DEMANIO E PROPRIETÀ COMUNALI, IMMOBILI, DEBITI E CREDITI*
- 2 *Classe BILANCI, CONTI, CONTABILITÀ SPECIALI, VERIFICHE DI CASSA*
- 3 *Classe IMPOSTE, TASSE, DIRITTI, REGOLAMENTI, TARIFFE E RUOLI RELATIVI*
 - 3.1 *Ruoli*
- 4 *Classe DAZI*
- 5 *Classe CATASTO*
- 6 *Classe PRIVATIVE*
- 7 *Classe MUTUI E PRESTITI*
- 8 *Classe ESATTORIA COMUNALE*
- 9 *Classe MACELLAZIONE*
- 10 *Classe CIRCOLARI VARIE RIGUARDANTI LA CATEGORIA*

CATEGORIA VI - GOVERNO

- 1 *Classe LEGGI E DECRETI, GAZZETTE UFFICIALI, CALENDARIO
GENERALE DELLO STATO*
- 2 *Classe ELEZIONI POLITICHE - LISTE*
- 3 *Classe FESTE NAZIONALI - COMMEMORAZIONI, ecc..*
- 4 *Classe ONOREFICENZE E DECORAZIONI*
- 5 *Classe CONCESSIONI GOVERNATIVE*
- 6 *Classe CIRCOLARI VARIE RIGUARDANTI LA CATEGORIA VI -
GOVERNO*

CATEGORIA VII - GRAZIA, GIUSTIZIA E CULTO

- 1 *Classe CIRCOSCRIZIONE GIUDIZIARIA, PRETURA, TRIBUNALE, CORTE
D'APPELLO*
- 2 *Classe GIURATI*
- 3 *Classe CARCERI MANDAMENTALI*
- 4 *Classe CONCILIATORE, VICE CONCILIATORE, UFFICIO.*
- 5 *Classe ARCHIVIO NOTARILE.*
- 6 *Classe CULTO*
- 7 *Classe SPESE DI GIUSTIZIA*
- 8 *Classe CIRCOLARI VARIE RIGUARDANTI LA CATEGORIA VII - GRAZIA,
GIUSTIZIA E CULTO*

CATEGORIA VIII - LEVA E TRUPPA

- 1 *Classe LEVA DI MARE E DI TERRA*
- 2 *Classe SERVIZI MILITARI*
- 3 *Classe TIRO A SEGNO*
- 4 *Classe CASERME MILITARI*
- 5 *Classe ORFANI, MUTILATI, INVALIDI DI GUERRA*
- 6 *Classe ASSOCIAZIONI EX MILITARI*
- 7 *Classe CROCE ROSSA ITALIANA*
- 8 *Classe CIRCOLARI VARIE RIGUARDANTI LA CATEGORIA VIII - LEVA E
TRUPPA*

CATEGORIA IX - ISTRUZIONE PUBBLICA

- 1 *Classe AUTORITA' SCOLASTICHE - INSEGNANTI*
- 2 *Classe ASILI D'INFANZIA E SCUOLE ELEMENTARI - MONTE PENSION*
- 3 *Classe EDUCATORI COMUNALI*
- 4 *Classe GINNASI, CONVITTI, SCUOLA MEDIA DELL'OBBLIGO*
- 5 *Classe LICEI, SCUOLE TECNICHE*
- 6 *Classe UNIVERSITA'*
- 7 *Classe ISTITUTI SCIENTIFICI, BIBLIOTECHE, GALLERIE, MUSEI*
- 8 *Classe BORSE DI STUDIO - LASCITI VARI PER L'EDUCAZIONE*
- 9 *Classe EDUCAZIONE FISICA - PALESTRE GINNASTICHE - CAMPI
SPORTIVI - GARE - GIOCHI DELLA GIOVENTU' - IPPODROMI*
- 10 *Classe CIRCOLARI VARIE RIGUARDANTI LA CAT. IX - ISTRUZIONE
PUBBLICA*

CATEGORIA X - LAVORI PUBBLICI E COMUNICAZIONI

- 1 *Classe STRADE, PIAZZE, COSTRUZIONI E MANUTENZIONI*
- 2 *Classe PONTI*
- 3 *Classe ILLUMINAZIONE PUBBLICA*
- 4 *Classe ACQUE E FONTANE PUBBLICHE*
- 5 *Classe CONSORZI STRADALI ED IDRAULICI*
- 6 *Classe ESPROPRIAZIONI PER UTILITA' PUBBLICA*
- 7 *Classe POSTE, TELEGRAFI, TELEFONI, RADIOAUDIZIONI,
TELEVISIONE*
- 8 *Classe FERROVIE E TRAMVIE*
- 9 *Classe UFFICIO TECNICO*
- 10 *Classe RESTAURO E MANUTENZIONE EDIFICI*
- 11 *Classe MONUMENTI E SCAVI*
- 12 *Classe EDILIZIA POPOLARE*
- 13 *Classe FIUMI E TORRENTI*
- 14 *Classe TERREMOTI*
- 15 *Classe RICERCHE MINERARIE (CAVE, TORBIERE, SCAVI)*
- 16 *Classe CIRCOLARI VARIE RIGUARDANTI LA CATEGORIA X - LAVORI
PUBBLICI E COMUNICAZIONI*

**CATEGORIA XI - ECONOMIA NAZIONALE AGRICOLTURA,INDUSTRIA
E COMMERCIO**

- 1 *Classe AGRICOLTURA, CACCIA, BACHICULTURA, MALATTIA
DELLE PIANTE, PASTORIZIA*
- 2 *Classe INDUSTRIA*
- 3 *Classe COMMERCIO*
- 4 *Classe ISTITUTI BANCARI*
- 5 *Classe MOSTRE AGRICOLE*
- 6 *Classe FIERE E MERCATI*
- 7 *Classe PESI E MISURE*
- 8 *Classe PATRIMONIO BOVINO*
- 9 *Classe CENTRI DI TURISMO E STAZIONI DI CURA – SOGGIORNO E
TURISMO*
- 10 *Classe USI CIVICI*
- 11 *Classe REGOLAMENTI DEL LAVORO*
- 12 *Classe CIRCOLARI VARIE RIGUARDANTI LA CATEGORIA*

**CATEGORIA XII - STATO CIVILE, ANAGRAFE, CENSIMENTO E
STATISTICA**

- 1 *Classe STATO CIVILE*
- 2 *Classe ANAGRAFE - EMIGRATI - IMMIGRATI*
- 3 *Classe CENSIMENTI GENERALI*
- 4 *Classe STATISTICHE VARIE MENSILI ED ANNUALI*
- 5 *Classe ASSEGNI FAMILIARI*
- 6 *Classe CIRCOLARI VARIE RIGUARDANTI LA CATEGORIA*

CATEGORIA XIII - ESTERI E PASSAPORTI

- 1 *Classe COMUNICAZIONI CON L'ESTERO*
- 2 *Classe EMIGRATI - EMIGRANTI*
- 3 *Classe PASSAPORTI PER L'ESTERO*
- 4 *Classe CIRCOLARI VARIE RIGUARDANTI LA CATEGORIA*

CATEGORIA XIV - OGGETTI DIVERSI

1 *Classe CERTIFICAZIONI*

2 *Classe AFFARI PRIVATI ESTRANEI*

ALL'AMMINISTRAZIONE

3 *Classe CIRCOLARI VARIE SU AFFARI CHE NON TROVANO POSTO
NELLE ALTRE CATEGORIE*

CATEGORIA XV - SICUREZZA PUBBLICA

1 *Classe PUBBLICA INCOLUMITA'*

2 *Classe POLVERI E MATERIE ESPLODENTI*

3 *Classe TEATRI E TRATTENIMENTI PUBBLICI*

4 *Classe ESERCIZI PUBBLICI*

5 *Classe SCIOPERI E DISORDINI*

6 *Classe MENDICITA'*

7 *Classe PREGIUDICATI, AMMONITI, SORVEGLIATI, ECC.....*

8 *Classe AVVENIMENTI STRAORDINARI E AFFARI VARI INTERESSANTI LA
PUBBLICA SICUREZZA*

9 *Classe ARMA CARABINIERI*

10 *Classe VIGILI DEL FUOCO - GUARDIE GIURATE*

11 *Classe SOGGIORNO FORESTIERI*

12 *Classe CARTE D'IDENTITA'*

13 *Classe CIRCOLARI VARIE RIGUARDANTI LA CATEGORIA*

CATEGORIA I AMMINISTRAZIONE

(1)

1924-1925

'Cambiamento della denominazione della frazione Villa Filiani in quella di Pineto'

comunicazioni con gli enti preposti, G.U. recante la pubblicazione del R.D. 8 marzo 1925 n. 365 'Cambiamento della denominazione della frazione Villa Filiani in quella di Pineto'. (Rif. deliberazione di giunta 20 giugno 1924).

Classificazione I-1

Busta 1, fascicolo 1

(2)

1927-1959

'Stemma - Bandiera'

comunicato della Prefettura 1927 dic. 15; Consulta araldica 1930 dic. 2; corrispondenza pubblicitaria dello Studio araldico; notizie storiche di Pineto.

Classificazione I-1

Busta 1, fascicolo 2

(3)

1927-1927

Fusione dei comuni di Atri, Mutignano e Silvi

Comunicazione della R. Prefettura relativamente al provvedimento circa l'unione dei comuni di Atri, Silvi e Mutignano come unico comune denominato Atri. Verbale consegna atti del comune di Mutignano al Comune di Atri del 29 dic. 1927, Manifesto del comune di Atri.

Classificazione I-1

Busta 1, fascicolo 3

(4)

1929-1933

Ricostituzione del comune di Mutignano con denominazione 'Pineto'

comunicazioni della Prefettura di Teramo sulla ricostituzione del Comune avvenuta con regio decreto del 14 marzo 1929, n. 439, trasferimento della sede comunale in Pineto. Petizione degli abitanti di Mutignano per la ricostituzione del Comune di Mutignano (1932).

Classificazione I-1

Busta 1, fascicolo 4

(5)

1931-1937

Ampliamento territoriale del Comune di Pineto. Ricorsi e decisioni.

contiene: relazioni, verbali, corrispondenza. Copia conforme della legge 22 dicembre 1932 "Ampliamento della circoscrizione territoriale del Comune di Pineto", richiesta di informazioni inoltrate dai comuni di: S. Maria Imbaro (CH), Montemaggiore al Metauro (PU), Melegnano (MI). Decisione del Consiglio di Stato su ricorso del Podestà del Comune di Atri, Relazione del Reparto delle attività e passività patrimoniali e finanziarie in seguito a rettificazione di confine comuni di Atri e Pineto. Mancano gli allegati

Classificazione I-1

Busta 1, fascicolo 5

(6)

1938-1943

"Descrizione dei confini del Comune di Pineto per applicazione del vincolo idro-geologico"

contiene descrizione dei confini delle zone vincolate; carta topografica e planimetria catastale per la determinazione di terreni da vincolare per scopi idrogeologici.

Classificazione I-1

Busta 1, fascicolo 6

(7)

1937-1940

"Pagamento partite arretrate"

Atti amministrativi, sollecito di pagamento del Comune di Atri per la riscossione di residui attivi 1936, interessi addebitati per la separazione patrimoniale e finanziaria a seguito di rettifica dei confini territoriali.

Classificazione I-1

Busta 1, fascicolo 7

(8)

1945-1946

"Reintegra del territorio comunale mediante riattribuzione di quello già aggregato al comune di Pineto"

Contiene Deliberazione del Comune di Atri per la reintegra di una parte del territorio aggregato al comune di Pineto, opposizione alla deliberazione del comune di Atri. Si segnalano articoli del "Gazzettino Atriano"

Classificazione I-1

Busta 2, fascicolo 8

(9)

1945-1947

"Pretese rivendicazioni territoriali da parte del Comune di Atri"

Contiene: relazioni, verbali, corrispondenza carteggio in copia 1925-1936.

Pubblicazione a stampa "Per l'esatta applicazione della legge che riduce il territorio di Atri" Stab. Tipogr. Arnaldo Zanni - Atri - 1933.

Classificazione I-1

Busta 2, fascicolo 9

(10)

1945-1948

"Opposizione alla domanda di Atri di restituzione del territorio delle frazioni di Calvano e Scerne"

Contiene relazioni e atti amministrativi. Schizzo topografico del territorio Atri - Pineto in 4 copie.

Classificazione I-1

Busta 2, fascicolo 10

(11)

1948-1948

Opposizione al distacco dal Comune di Pineto rese dei residenti nelle frazioni di Scerne e Calvano

Petizione rese con atto notarile dai residenti delle frazioni di Scerne e Calvano. Elenco delle ditte. Riepilogo dimostrativo contabile dei cittadini elettori e contribuenti delle frazioni di Calvano e Scerne.

Classificazione I-1

Busta 2, fascicolo 11

(12)

1948-1948

Contribuenti compresi per residenza nell'ex Comune di Atri, passato al comune di Pineto

Contiene 4 registri: Estratto del ruolo della sovrimposta comunale sui terreni e sul reddito agrario (Uff. Distrettuale delle imposte di Atri); Estratto anagrafico delle famiglie; Estratto del ruolo unificato principale delle imposte e tasse Comunali per l'anno 1948; Estratto di tutte le partite comprese nel territorio dell'ex Comune di Atri passato al Comune di Pineto.

Classificazione I-1

Busta 2, fascicolo 12

(13)

1906-1914

Archivio comunale

Carteggio, Modello (Inventario) per la compilazione del questionario delle carte esistenti nell'archivio comunale, nota degli oggetti esistenti nel locale del forno comunale. Richiesta di notizie storiche su Mutignano dal bibliotecario della Biblioteca Provinciale "S. Tommasi" de L'Aquila.

Classificazione I-2

Busta 2, fascicolo 13

(14)
1928-1928

Archivio comunale

Contiene un elenco dei fascicoli, carte e documenti dell'Archivio comunale che si consegnano al commissario Prefettizio di Atri per trasferimento sede.

Classificazione I-2

Busta 2, fascicolo 14

(15)
1936-1939

Impianto ex novo dell'Archivio comunale

Contiene carteggio, deliberazione podestarile.

Classificazione I-2

Busta 2, fascicolo 15

(16)
1949-1949

Albo pretorio

Istanze affissione manifesti all'albo pretorio

Classificazione I-2

Busta 2, fascicolo 16

(17)
1954-1954

Archivio comunale

Contiene richieste di atti

Classificazione I-2

Busta 2, fascicolo 17

(18)
1959-1961

Ispezione archivio comunale

Comunicazioni della Soprintendenza Archivistica per l'Abruzzo e l'Archivio di Stato Teramo.

Classificazione I-2

Busta 2, fascicolo 18

(19)
1963-1964

Sistemazione dell'Archivio comunale

Contiene circolari, corrispondenza, lettera di incarico per sistemazione archivio, elenco di scarto, inventario.

Classificazione I-2

Busta 2, fascicolo 19

(20)

1930-1939

Acquisto stampati e oggetti dattilografici

contiene n. 2 sottofascicoli : 1) Tipografia De Arcangelis; 2) Ditta Nelson Heiman.

Classificazione I-3

Busta 3, fascicolo 20

(21)

1933-1938

Acquisto oggetti di cancelleria e acquisto stampati

contiene n. 2 sottofascicoli : 1) Ditta A. De Nisco & C. 2) Ditta dott. Giuseppe Favia.

Classificazione I-3

Busta 3, fascicolo 21

(22)

1935-1939

Acquisti vari

contiene n. 5 sottofascicoli, per forniture varie : 1) targa Arnaldo Mussolini Soc. Anonima Grandi invalidi e mutilati di guerra "Ensis et Amor" 2) Ditta Carlo Carli. 3) Stab. Tipografico Arnaldo Zanni. 4) Casa Editrice Oberdan Zucchi. 5) ROYAL Soc. A. I..

Classificazione I-3

Busta 3, fascicolo 22

(23)

1936-1942

Acquisti vari

contiene n. 5 sottofascicoli, per forniture varie : 1) Ditta Ing. F. Benassi - M. Noli & C. 2) Stab. Tip. F.lli Giorgetti . 3) Ditta Gino Palmieri. 4) Casa Editrice Oberdan Zucchi. 5) Soc. Poligrafica Salvati

Classificazione I-3

Busta 3, fascicolo 23

(24)

1937-1943

Acquisti vari

contiene 4 sottofascicoli per forniture varie: 1) Istituto Editoriale O.R.A. 2) Ditta Electa 3) Fatture dell'Istituto geografico De Agostini; 4) Fatture Ditta Marino Cantelli .

Classificazione I-3

Busta 3, fascicolo 24

(25)
1950-1952

Acquisto carta carbone

Fatture Ditta V.O.D.A.

Classificazione I-3

Busta 3, fascicolo 25

(26)
1952-1953

"Richiesta stampati e cancelleria - preventivi delle ditte"

trattativa privata, offerte, fattura ditta Poligrafica F. Salvati.

Classificazione I-3

Busta 3, fascicolo 26

(27)
1953-1958

"Riviste amministrative - Abbonamenti - Disdette"

Offerte, depliant, fatture ditte varie

Classificazione I-3

Busta 3, fascicolo 27

(28)
1955-1959

Acquisti vari

trattativa privata, Depliant, atti contabili

Classificazione I-3

Busta 3, fascicolo 28

(29)
1962-1963

"Riviste amministrative pagamenti arretrati"

Contiene: atti contabili, depliant e volumi

Classificazione I-3

Busta 3, fascicolo 29

(30)
1902-1902

"Elezioni amministrative 13 luglio 1902"

contiene manifesti, lista degli elettori, nota di identificazione degli elettori, verbali

Classificazione I-4

Busta 4, fascicolo 30

(31)

1905-1905

Elezioni amministrative 30 luglio 1905

Contiene manifesti, lista degli elettori, nota di identificazione degli elettori, verbali, schede per la nomina dei consiglieri

Classificazione I-4

Busta 4, fascicolo 31

(32)

1907-1907

Elezioni amministrative e provinciali 21 luglio 1907

Contiene lista degli elettori, nota di identificazione degli elettori, verbali

Classificazione I-4

Busta 4, fascicolo 32

(33)

1908-1909

Elezioni provinciali 19 luglio 1908 - 23 maggio 1909

Contiene Decreto e comunicazione della prefettura. Lista degli elettori per il 1909, nota di identificazione degli elettori, verbali

Classificazione I-4

Busta 4, fascicolo 33

(34)

1909-1909

Elezioni amministrative del 18 luglio 1909

Contiene lista degli elettori, nota di identificazione degli elettori, verbali, corrispondenza

Classificazione I-4

Busta 4, fascicolo 34

(35)

1910-1910

Elezioni amministrative del 24 luglio 1910

Contiene lista degli elettori, nota di identificazione degli elettori, verbali, manifesti, corrispondenza

Classificazione I-4

Busta 4, fascicolo 35

(36)
1911-1911

Elezioni amministrative del 9 luglio 1911

Contiene lista degli elettori, nota di identificazione degli elettori, manifesti, corrispondenza

Classificazione I-4

Busta 4, fascicolo 36

(37)
1911-1913

Revisione liste elettorali

contiene n. 16 sottofascicoli nominativi dalla lett. A alla lett. T, per la revisione delle liste elettorali anno 1912. N. 4 sottofascicoli: 1) "Lista elettorale amministrativa 1913"; 2) "Liste elettorali 1912"; 3) "Lista elettorale commerciale 1912"; 4) "Lista elettorale commerciale 1913".

Classificazione I-4

Busta 4, fascicolo 37

(38)
1914-1914

Elezioni amministrative del 12 luglio 1914

Contiene verbali C.E.C. con allegate Liste degli elettori. n. 2 volumi "Copia della Lista elettori", corrispondenza e modelli, verbali e schede scrutinio delle elezioni amministrative 1914.

Classificazione I-4

Busta 4, fascicolo 38

(39)
1915-1920

"Revisione della lista elettorale amministrativa"

contiene produzione di atti per la revisione di liste elettorali.

Classificazione I-4

Busta 5, fascicolo 39

(40)
1926-1926

Revisione liste elettorali

Contiene verbali della Commissione Elettorale Comunale con relativi elenchi. Circolari.

Classificazione I-4

Busta 6, fascicolo 40

(41)
1927-1927

Iscrizione delle donne nelle liste elettorali

Contiene verbali della Commissione Elettorale Comunale, lettere della Prefettura, pubblicazione a stampa del R. D. 14 febbraio 1926, n. 256 per l'iscrizione delle donne nelle liste, n. 7 domande di iscrizione con documenti allegati, elenco delle donne iscritte nelle liste elettorali amministrative.

Classificazione I-4

Busta 6, fascicolo 41

(42)

1945-1946

Servizio elettorale. Liste di Sezione

Contiene due sottofascicoli: 1) "Disposizioni" con trasmissione del verbale delle operazioni effettuate per la compilazione della lista elettorale maschile alla Commissione Mandamentale elettorale di Atri, Gazzette ufficiali e n. 3 opuscoli a stampa sulle istruzioni per la formazione delle liste elettorali. 2) "Servizio elettorale. Liste di Sezione" corrispondenza con gli organi preposti.

Classificazione I-4

Busta 6, fascicolo 42

(43)

1946-1946

Revisione delle liste

Contiene: carteggio e corrispondenza del servizio elettorale per la preparazione delle liste; elenchi degli elettori.

Classificazione I-4

Busta 6, fascicolo 43

(44)

1947-1947

Revisione delle liste

contiene 3 sottofascicoli : 1) "Cancellati e iscritti, revisione 1947 Verbale n. 2 del 10 dic. 1947, art. 25"; 2) "Cancellati, Documentazione, revisione 1947, Verbale del 5 febb. 1947"; 3) "Revisione 1947, Art. 13, Verbale n.3 del 10 dic. 1947".

Classificazione I-4

Busta 7, fascicolo 44

(45)

1948-1949

Revisioni delle liste

Contiene 3 sottofascicoli: 1) Verbali della C.E.C.; 2) "Revisione annuale"; 3) "Revisione dinamica".

Classificazione I-4

Busta 7, fascicolo 45

(46)
1951-1951

Elezioni Amministrative e Provinciali Giugno 1951

contiene lista candidati della Commissione Elettorale Mandamentale di Atri; verbali di consegna degli oggetti e delle carte occorrenti per le operazioni di votazione e di elezione; comunicazioni prefettizie; circolare Ministeriale; opuscolo a stampa "Istruzioni per la liquidazione delle competenze dovute ai componenti dei seggi per le elezioni dei consigli comunali e provinciali". Verbali di seggio. Contabilità elezioni.

Classificazione I-4

Busta 8, fascicolo 46

(47)
1956-1956

Elezioni Amministrative e Provinciali 1956 Maggio 27

contiene : candidature, verbali , circolari della prefettura, carteggio.

Classificazione I-4

Busta 8, fascicolo 47

(48)
1960-1962

Elezioni amministrative 1960 novembre 6

contiene istanze per assegnazione definitiva di spazi elettorali; circolari ministeriali e prefettizie; atti amministrativi; carteggio ; cartoline per i residenti all'estero. Verbali di seggio.

Classificazione I-4

Busta 9, fascicolo 48

(49)
1964-1964

Elezioni comunali e provinciali 1964 novembre 22

Contiene verbali delle operazioni elettorali, prospetti e manifesti.

Classificazione I-4

Busta 9, fascicolo 49

(50)
1966-1966

Revisione liste elettorali

Schede nominative degli elettori cancellati dalle liste

Classificazione I-4

Busta 10, fascicolo 50

(51)

1966-1966

Elezioni comunali e provinciali 1966 giugno 12

Contiene materiale elettorale, verbali, prospetto dei voti di preferenza, manifesti, dichiarazioni di alfabetismorilasciate dai consiglieri eletti.

Classificazione I-4

Busta 11, fascicolo 51

(52)

1966-1919

Disposizioni della Prefettura

Contiene comunicazioni e circolari della Prefettura sulla nomina del Sindaco e l'elezione dei Consiglieri.

Classificazione I-5

Busta 12, fascicolo 52

(53)

1911-1926

"Sindaco"

contiene: dimissioni del Sindaco Gaetano Caccianini; nomina del Sindaco Curti Antonio, nomina del Sindaco Catucci Luigi, dimissioni dei consiglieri e assessori, nomina commissario Prefettizio sig. Barone Gaetano Caccianini, nota di trasmissione del diploma di nomina ad Ufficiale nell'ordine della Corona d'Italia, nomina sindaco Di Febo Palmantonio, commemorazione del Cav. Uff. Barone Caccianini Gaetano, istanze e comunicazioni.

Classificazione I-5

Busta 12, fascicolo 53

(54)

1922-1927

"Documenti personali"

contiene: telegramma per la nomina a Podestà, atti di delega per le funzioni di Ufficiale dello stato civile presso la Fraz.ne di Pineto, corrispondenza della Prefettura.

Classificazione I-5

Busta 12, fascicolo 54

(55)

1930-1937

"Corrispondenza. Podestà. Riservata. - Segnalazione di fatti importanti"

Corrispondenza riservata del Podestà Ing. Tito Marucci, circolari della Prefettura, carteggio.

Classificazione I-5

Busta 12, fascicolo 55

(56)

1932-1938

"Nomina podestà - Delegati podestarili - Affari riservati"

Atti e circolari della Prefettura

Classificazione I-5

Busta 12, fascicolo 56

(57)

1935-1940

"Nomina podestà - Corrispondenza riservata"

Atti di nomina del Commissario Prefettizio Ing. Marucci Tito, Atti e corrispondenza.

Classificazione I-5

Busta 12, fascicolo 57

(58)

1938-1956

"Ordinanze"

Ordinanze, n. 1 manifesto, carteggio.

Classificazione I-5

Busta 12, fascicolo 58

(59)

1943-1944

"Podestà - Delegato podestarile - Commissario straordinario"

Comunicazioni di nomina e sostituzioni avanzate dalla Prefettura di Teramo.

Classificazione I-5

Busta 12, fascicolo 59

(60)

1944-1944

"Verbale di passaggio di amministrazione"

Verbale passaggio di amministrazione con allegato verbale di verifica di cassa

Classificazione I-5

Busta 12, fascicolo 60

(61)

1964-1965

Consiglieri comunali elezione

contiene prove di alfabetizzazione dei consiglieri (1964) ; lettere di convocazione; dimissioni del sindaco

Classificazione I-5

Busta 12, fascicolo 61

(62)
1897-1936

"Impiegati e salariati Comunali - Caroviveri"

Contiene elenchi e prospetti dei dipendenti, carteggio e circolari della Prefettura, disposizioni emanate dalla Cassa di previdenza del personale.

Classificazione I-6

Busta 12, fascicolo 62

(63)
1926-1957

Contributi previdenziali

contiene versamento alla Cassa di Previdenza Dipendenza Enti Pubblici (INIEL, INFADDEL, INADEL)

Classificazione I-6

Busta 13, fascicolo 63

(64)
1900-1945

Personale dipendente

contiene stato di servizio del segretario De Lauretiis Tancredi.

Classificazione I-6

Busta 14, fascicolo 64

(65)
1906-1911

Personale dipendente

contiene stato di servizio "Filomeni Giuliani - Impiegato"

Classificazione I-6

Busta 14, fascicolo 65

(66)
1906-1920

Personale dipendente

contiene stato di servizio "Perilli Raffaele - Inserviente Comunale"

Classificazione I-6

Busta 14, fascicolo 66

(67)
1909-1910

Personale dipendente

contiene stato di servizio "Andreone Antonio - Illuminazione"

Classificazione I-6

Busta 14, fascicolo 67

(68)

1909-1946

Personale dipendente

contiene stato di servizio Torrieri M. stradino comunale (all'interno del fascicolo trovasi una richiesta del 1889)

Classificazione I-6

Busta 14, fascicolo 68

(69)

1914-1930

Personale dipendente

contiene stato di servizio "Giannangelo Marino - Spazzino"

Classificazione I-6

Busta 14, fascicolo 69

(70)

1917-1963

Personale dipendente

contiene stato di servizio " Ostetrica condotta De Sanctis Lucia"

Classificazione I-6

Busta 14, fascicolo 70

(71)

1920-1950

Schede del personale dipendente

contiene stato di servizio "Perilli Antonio fu Ernesto - Inserviente Comunale"

Classificazione I-6

Busta 14, fascicolo 71

(72)

1925-1950

Personale dipendente

contiene stato di servizio "De Stephanis Fioravante - Impiegato di Segreteria"

Classificazione I-6

Busta 14, fascicolo 72

(73)

1926-1939

" Associazione Nazionale Fascista del Pubblico Impiego - Ufficio Provinciale di Teramo "

elenco nominativo degli impiegati e salariati iscritti al Sindacato Provinciale.

Classificazione I-6

Busta 14, fascicolo 73

(74)

1931-1942

"Progetto di mobilitazione - Personale"

contiene circolari e corrispondenza della prefettura, elenchi.

Classificazione I-6

Busta 14, fascicolo 74

(75)

1934-1970

Schede del personale dipendente

contiene stato di servizio Torrieri Nicola cantoniere comunale.

Classificazione I-6

Busta 14, fascicolo 75

(76)

1935-1976

Schede del personale dipendente

contiene stato di servizio "Di Tecco Giovanni Di Biagio aiuto di segreteria"

Classificazione I-6

Busta 15, fascicolo 76

(77)

1936-1936

Personale dipendente

contiene stato di servizio "Ruggieri Armando - Fontaniere provvisorio"

Classificazione I-6

Busta 15, fascicolo 77

(78)

1937-1963

Schede del personale dipendente

contiene stato di servizio "D'Amico Francesco" spazzino

Classificazione I-6

Busta 15, fascicolo 78

(79)
1938-1951

Personale dipendente

contiene stato di servizio "Segretario De Matteis"

Classificazione I-6

Busta 15, fascicolo 79

(80)
1938-1941

Personale dipendente

contiene stato di servizio "De Felicibus Domenico - Spazzino"

Classificazione I-6

Busta 15, fascicolo 80

(81)
1938-1950

Personale dipendente

contiene stato di servizio "Perini Natale - Spazzino"

Classificazione I-6

Busta 15, fascicolo 81

(82)
1939-1946

Personale straordinario

Carteggio assunzione personale straordinario, "Stato Matricolare Marano Michele" (s.d.), "Stato matricolare Savini Nicola impiegato straordinario" (s.d.)

Classificazione I-6

Busta 15, fascicolo 82

(83)
1939-1950

Assicurazioni sociali impiegati e salariati

Contiene tessere INPS, carteggio, prospetti, un opuscolo a stampa del R.Decreto-Legge 14 aprile 1939 n. 636, n. 3 copie di Gazzetta Ufficiale.

Classificazione I-6

Busta 15, fascicolo 83

(84)
1939-1950

Istituti assicurativi contro gli infortuni

I.N.F.A.I.L. (carteggio Istituto nazionale fascista infortuni sul lavoro); I.N.A.I.L. (Istituto Nazionale per l'assicurazione contro gli infortuni sul lavoro).

Classificazione I-6

Busta 15, fascicolo 84

(85)

1940-1943

Sostituzione segretario comunale

Atti per la sostituzione del segretario comunale.

Classificazione I-6

Busta 15, fascicolo 85

(86)

1942-1942

"Nomina Personale avventizio durante la stagione balneare"

contiene verbale di deliberazione del Commissario prefettizio.

Classificazione I-6

Busta 15, fascicolo 86

(87)

1944-1946

Epurazione personale dipendente.

Delegazione Commissariato per l'epurazione : corrispondenza, schede personali, atti del Comitato Nazionale di Liberazione del Comune di Pineto.

Classificazione I-6

Busta 16, fascicolo 87

(88)

1945-1946

Compensi a dipendenti

Contiene atti deliberativi per liquidazione e pagamento lavoro straordinario, indennità di missione al sindaco, elenco degli avventizi

Classificazione I-6

Busta 16, fascicolo 88

(89)

1945-1946

"Assunzione reduci"

contiene assunzione dei reduci di guerra in sostituzione del personale avventizio, istanze e atti amministrativi

Classificazione I-6

Busta 16, fascicolo 89

(90)

1947-1955

"Giuramento alla Repubblica impiegati e salariati"

contiene atti di giuramento

Classificazione I-6

Busta 16, fascicolo 90

(91)

1949-1975

Schede del personale dipendente

Contiene gli stati di servizio di : "Torrieri Giuseppe"; "Cimini Marino"; "Piattella Antonio"; "Perini Ernesto". "Liquidazione di arretrati per aumenti biennali di stipendio".

Classificazione I-6

Busta 16, fascicolo 91

(92)

1949-1950

"Pratiche concorso interno a N 2 posti di applicato"

carteggio e atti amministrativi relativi al concorso di applicato.

Classificazione I-6

Busta 16, fascicolo 92

(93)

1949-1955

Miglioramenti economici al personale.

carteggio per miglioramenti economici - Adeguamento assegno integrativo

Classificazione I-6

Busta 16, fascicolo 93

(94)

1950-1966

Assunzione obbligatoria invalidi di guerra

carteggio e circolari

Classificazione I-6

Busta 16, fascicolo 94

(95)

1951-1962

Segretari comunali

contiene stato di servizio : 1) Fascicolo personale Segretario Ruggiano Antonino; 2) "Segretario reggente Romualdi Nicola"; 3) "Segretario Comunale Campli Vincenzo"; 3) "Segretario comunale Montauti Francesco".

Classificazione I-6

Busta 17, fascicolo 95

(96)

1953-1956

Registri presenze personale

contiene : 1) registro delle presenze da ag. a dic. 1953; 2) registro presenze 1954; 3) registro delle presenze 1955; 4) registro delle presenze 1956.

Classificazione I-6

Busta 17, fascicolo 96

(97)

1955-1956

"Concorso per la nomina del Fontaniere comunale"

contiene Bando di concorso pubblicato sul Bollettino nazionale dei concorsi, deliberazioni, domande di assunzione.

Classificazione I-6

Busta 17, fascicolo 97

(98)

1955-1957

"Disposizioni circa l'esodo volontario del personale dipendente degli Enti locali"

Contiene deliberazioni, gazzette ufficiali, circolari della Prefettura, 2 opuscoli "il modellario", un opuscolo "L'Esodo Volontario" di Michele Zafferano - Morciano di Romagna - 1957; atti di assunzione provvisoria del 1951.

Classificazione I-6

Busta 17, fascicolo 98

(99)

1956-1964

Schede del personale dipendente

contiene stato di servizio: 1) "Stato matricolare Di Giorgio Cesare", 2) "Farmacia Dott. Antonio Di Fabio", 3) atti amministrativi inerenti l'assunzione di aiuto spazzino per il capoluogo di Corfu' e di S.Maria a Valle, 4) Dott. Sciarra Giuseppe. 5) "Fontaniere comunale Romano Amedeo Inadempienze di servizio".

Classificazione I-6

Busta 17, fascicolo 99

(100)

1934-1946

carteggio stipendi

Contiene: atti, carteggio, prospetti, elenchi degli stipendi e salari corrisposti; indennità di bombardamento (R.D.L. 16/12/1942 n. 1498), opuscolo a stampa circolare della

presidenza del consiglio dei Ministri 5 marzo 1943 "Provvidenze a favore di personali dello Stato e degli Enti ausiliari in dipendenza di offese nemiche".

Classificazione I-6

Busta 18, fascicolo 100

(101)

1941-1950

Indennita' e stipendi

Atti e carteggio relativi ai miglioramenti economici, contributi INA CASA , opuscolo a stampa "Tavole per il computo del trattamento economico del personale degli Enti Locali risultante dalle variazioni apportate coi provvedimenti legislativi nel periodo 1 dicembre 1930 - 1 settembre 1946".

Classificazione I-6

Busta 18, fascicolo 101

(102)

1952-1959

Carteggio della classe 6

Contiene corrispondenza con gli enti preposti, congedi ordinari.

Classificazione I-6

Busta 19, fascicolo 102

(103)

1927-1943

"Locali e mobili uffici comunali"

contiene una lettera inviata dal segretario del comune di Silvi al Commissario Prefettizio del Comune di Atri. Approvazione della Prefettura alla richiesta di trasferimento della sede comunale per eventi bellici.

Classificazione I-7

Busta 19, fascicolo 103

(104)

1947-1948

"Mutignano - Restituzione della sede"

Contiene una petizione per la ricostituzione della sede Comunale, corrispondenza della Prefettura, elenco nominativo [Residenti a Mutignano].

Classificazione I-7

Busta 19, fascicolo 104

(105)

1950-1951

"Assicurazione palazzo municipale"

Contiene polizza di assicurazione contro i danni dell'incendio, Compagnia di Assicurazione di Milano, n. 1 ricevuta pagamento premio

Classificazione I-7

Busta 19, fascicolo 105

(106)

1957-1958

Uffici comunali

Contiene 2 sottofascicoli: 1) "Trasferimento della sede municipale"; 2) "Preventivi di spesa per costruzione tavoli per Sala Consiglio, armadi e ripulitura mobili uffici nuova sede comunale".

Classificazione I-7

Busta 19, fascicolo 106

(107)

1898-1900

Deliberazioni del Consiglio Comunale

Deliberazioni in copia

Classificazione I-8

Busta 20, fascicolo 107

(108)

1901-1905

Deliberazioni del Consiglio Comunale

Deliberazioni in copia

Classificazione I-8

Busta 20, fascicolo 108

(109)

1906-1910

Deliberazioni del Consiglio Comunale

Deliberazioni in copia

Classificazione I-8

Busta 20, fascicolo 109

(110)

1911-1915

Deliberazioni del Consiglio Comunale

Deliberazioni in copia

Classificazione I-8

Busta 21, fascicolo 110

(111)
1916-1919

Deliberazioni del Consiglio Comunale

Deliberazioni in copia

Classificazione I-8

Busta 21, fascicolo 111

(112)
1920-1926

Deliberazioni del Consiglio Comunale

Deliberazioni in copia

Classificazione I-8

Busta 21, fascicolo 112

(113)
1922-1923

Deliberazioni del Consiglio Comunale

Deliberazioni in copia

Classificazione I-8

Busta 21, fascicolo 113

(114)
1924-1926

Deliberazioni del Consiglio Comunale

Deliberazioni in copia

Classificazione I-8

Busta 22, fascicolo 114

(115)
1946-1947

Deliberazioni del Consiglio Comunale

Deliberazioni in copia

Classificazione I-8

Busta 22, fascicolo 115

(116)
1948-1949

Deliberazioni del Consiglio Comunale

Deliberazioni in copia

Classificazione I-8

Busta 22, fascicolo 116

(117)
1950-1950

Deliberazioni del Consiglio Comunale

Deliberazioni in copia

Classificazione I-8

Busta 23, fascicolo 117

(118)
1953-1953

Deliberazioni del Consiglio Comunale

Deliberazioni in copia

Classificazione I-8

Busta 23, fascicolo 118

(119)
1954-1954

Deliberazioni del Consiglio Comunale

Deliberazioni in copia

Classificazione I-8

Busta 23, fascicolo 119

(120)
1955-1955

Deliberazioni del Consiglio Comunale

Deliberazioni in copia

Classificazione I-8

Busta 23, fascicolo 120

(121)
1956-1956

Deliberazioni del Consiglio Comunale

Deliberazioni in copia

Classificazione I-8

Busta 24, fascicolo 121

(122)
1957-1957

Deliberazioni del Consiglio Comunale

Deliberazioni in copia

Classificazione I-8

Busta 24, fascicolo 122

(123)
1959-1959

Deliberazioni del Consiglio Comunale

Deliberazioni in copia

Classificazione I-8

Busta 24, fascicolo 123

(124)
1960-1960

Deliberazioni del Consiglio Comunale

Deliberazioni in copia

Classificazione I-8

Busta 24, fascicolo 124

(125)
1961-1961

Deliberazioni del Consiglio Comunale

Deliberazioni in copia

Classificazione I-8

Busta 25, fascicolo 125

(126)
1962-1962

Deliberazioni del Consiglio Comunale

Deliberazioni in copia

Classificazione I-8

Busta 25, fascicolo 126

(127)
1963-1963

Deliberazioni del Consiglio Comunale

Deliberazioni in copia

Classificazione I-8

Busta 26, fascicolo 127

(128)
1964-1964

Deliberazioni del Consiglio Comunale

Deliberazioni in copia

Classificazione I-8

Busta 26, fascicolo 128

(129)

1965-1965

Deliberazioni del Consiglio Comunale

Deliberazioni in copia

Classificazione I-8

Busta 26, fascicolo 129

(130)

1965-1965

"Deliberazioni del Commissario Prefettizio e Commissario Straordinario 1965"

Deliberazioni in copia del Commissario prefettizio e del Commissario Straordinario

Classificazione I-8

Busta 27, fascicolo 130

(131)

1966-1966

"Deliberazioni del Consiglio Comunale 1966"

Deliberazioni in copia del Consiglio Comunale

Classificazione I-8

Busta 27, fascicolo 131

(132)

1897-1900

Deliberazioni di giunta

Deliberazioni in copia della Giunta Municipale

Classificazione I-8

Busta 28, fascicolo 132

(133)

1901-1910

Deliberazioni di giunta

Deliberazioni in copia della Giunta Municipale

Classificazione I-8

Busta 28, fascicolo 133

(134)

1911-1915

Deliberazioni di giunta

Deliberazioni in copia della Giunta Municipale
Classificazione I-8
Busta 28, fascicolo 134

(135)
1916-1919

Deliberazioni di giunta

Deliberazioni in copia della Giunta Municipale
Classificazione I-8
Busta 28, fascicolo 135

(136)
1920-1926

Deliberazioni di giunta

Deliberazioni in copia della Giunta Municipale
Classificazione I-8
Busta 28, fascicolo 136

(137)
1947-1947

Deliberazioni di giunta

Deliberazioni in copia della Giunta Municipale
Classificazione I-8
Busta 28, fascicolo 137

(138)
1948-1948

Deliberazioni di giunta

Deliberazioni in copia della Giunta Municipale
Classificazione I-8
Busta 28, fascicolo 138

(139)
1950-1950

Deliberazioni di giunta

Deliberazioni in copia della Giunta Municipale
Classificazione I-8
Busta 29, fascicolo 139

(140)
1956-1956

Deliberazioni di giunta

Deliberazioni in copia della Giunta Municipale

Classificazione I-8

Busta 30, fascicolo 140

(141)

1956-1956

Deliberazioni di giunta

Deliberazioni in copia della Giunta Municipale

Classificazione I-8

Busta 31, fascicolo 141

(142)

1956-1956

Deliberazioni di giunta

Deliberazioni in copia della Giunta Municipale

Classificazione I-8

Busta 32, fascicolo 142

(143)

1957-1957

Deliberazioni di giunta

Deliberazioni in copia della Giunta Municipale

Classificazione I-8

Busta 33, fascicolo 143

(144)

1957-1957

Deliberazioni di giunta

Deliberazioni in copia della Giunta Municipale

Classificazione I-8

Busta 34, fascicolo 144

(145)

1958-1958

Deliberazioni di giunta

Deliberazioni in copia della Giunta Municipale

Classificazione I-8

Busta 35, fascicolo 145

(146)

1958-1958

Deliberazioni di giunta

Deliberazioni in copia della Giunta Municipale

Classificazione I-8

Busta 36, fascicolo 146

(147)

1958-1958

Deliberazioni di giunta

Deliberazioni in copia della Giunta Municipale

Classificazione I-8

Busta 37, fascicolo 147

(148)

1959-1959

Deliberazioni di giunta

Deliberazioni in copia della Giunta Municipale

Classificazione I-8

Busta 38, fascicolo 148

(149)

1959-1959

Deliberazioni di giunta

Deliberazioni in copia della Giunta Municipale

Classificazione I-8

Busta 39, fascicolo 149

(150)

1960-1960

Deliberazioni di giunta

Deliberazioni in copia della Giunta Municipale

Classificazione I-8

Busta 40, fascicolo 150

(151)

1960-1960

Deliberazioni di giunta

Deliberazioni in copia della Giunta Municipale

Classificazione I-8

Busta 41, fascicolo 151

(152)
1961-1961

Deliberazioni di giunta

Deliberazioni in copia della Giunta Municipale

Classificazione I-8

Busta 42, fascicolo 152

(153)
1961-1961

Deliberazioni di giunta

Deliberazioni in copia della Giunta Municipale

Classificazione I-8

Busta 43, fascicolo 153

(154)
1961-1961

Deliberazioni di giunta

Deliberazioni in copia della Giunta Municipale

Classificazione I-8

Busta 44, fascicolo 154

(155)
1962-1962

Deliberazioni di giunta

Deliberazioni in copia della Giunta Municipale

Classificazione I-8

Busta 45, fascicolo 155

(156)
1962-1962

Deliberazioni di giunta

Deliberazioni in copia della Giunta Municipale

Classificazione I-8

Busta 46, fascicolo 156

(157)
1963-1963

Deliberazioni di giunta

Deliberazioni in copia della Giunta Municipale

Classificazione I-8

Busta 47, fascicolo 157

(158)
1963-1963

Deliberazioni di giunta

Deliberazioni in copia della Giunta Municipale

Classificazione I-8

Busta 48, fascicolo 158

(159)
1964-1964

Deliberazioni di giunta

Deliberazioni in copia della Giunta Municipale

Classificazione I-8

Busta 49, fascicolo 159

(160)
1964-1964

Deliberazioni di giunta

Deliberazioni in copia della Giunta Municipale

Classificazione I-8

Busta 50, fascicolo 160

(161)
1965-1965

Deliberazioni di giunta

Deliberazioni in copia della Giunta Municipale

Classificazione I-8

Busta 51, fascicolo 161

(162)
1966-1966

Deliberazioni di giunta

Deliberazioni in copia della Giunta Municipale

Classificazione I-8

Busta 52, fascicolo 162

(163)
1966-1966

Deliberazioni del Commissario straordinario

Classificazione I-8

Busta 53, fascicolo 163

(164)
1927-1927

Deliberazioni podestarili

Deliberazioni in copia del Podesta'

Classificazione I-8

Busta 54, fascicolo 164

(165)
1931-1931

Deliberazioni podestarili

Deliberazioni in copia del Podesta'

Classificazione I-8

Busta 54, fascicolo 165

(166)
1934-1934

Deliberazioni podestarili

Deliberazione in copia del Podesta'

Classificazione I-8

Busta 54, fascicolo 166

(167)
1937-1937

Deliberazioni podestarili

Deliberazioni in copia del Podesta'

Classificazione I-8

Busta 54, fascicolo 167

(168)
1938-1938

Deliberazioni podestarili

Deliberazioni in copia del Podesta'

Classificazione I-8

Busta 55, fascicolo 168

(169)
1939-1939

Deliberazioni podestarili

Deliberazioni in copia del Podesta'

Classificazione I-8

Busta 55, fascicolo 169

(170)
1940-1940

Deliberazioni podestarili

Deliberazioni in copia del Podesta'

Classificazione I-8

Busta 56, fascicolo 170

(171)
1940-1940

Deliberazioni del Commissario Prefettizio 1940

Deliberazione in copia del Commissario Prefettizio per i seguenti periodi: 1940 giu.-dic.

Classificazione I-8

Busta 56, fascicolo 171

(172)
1941-1941

Deliberazioni del Commissario Prefettizio 1941

Deliberazione in copia del Commissario Prefettizio per i seguenti periodi: 1941 feb.-dic.;

Classificazione I-8

Busta 56, fascicolo 172

(173)
1942-1942

Deliberazioni del Commissario Prefettizio 1942

Deliberazione in copia del Commissario Prefettizio per l'anno 1942

Classificazione I-8

Busta 57, fascicolo 173

(174)
1943-1943

Deliberazioni del Commissario Prefettizio 1943

Deliberazione in copia del Commissario Prefettizio per i seguenti periodi: 1943 gen.-lug.

Classificazione I-8

Busta 57, fascicolo 174

(175)
1943-1943

Deliberazioni podestarili

Deliberazioni in copia del Podesta' per i seguenti periodi: 1943 sett. - dic. (lettera della Prefettura del 27 genn. 1944)

Classificazione I-8

Busta 57, fascicolo 175

(176)

1944-1967

Causa comune per vertenza Molino Calvano

Contiene: atti legali circa la vertenza per devoluzione enfiteusi perpetua del Molino di Calvano con annesso formale, verbale di ispezione, atti giudiziari, minuta della perizia resa dal consulente tecnico d'ufficio geom. Forti, rilievi e commento, controdeduzioni.

Classificazione I-9

Busta 58, fascicolo 176

(177)

1952-1957

"Vertenza Di Girolamo-Comune. Imposte di consumo"

contiene atti giudiziari.

Classificazione I-9

Busta 58, fascicolo 177

(178)

1953-1957

"Pagamento di competenze all'Ing. Aldo Costanzi per progettazione opere pubbliche"

contiene decreto ingiuntivo verso il comune di Pineto, carteggio tra il comune di Pineto e l'avv. Tarquini.

Classificazione I-9

Busta 58, fascicolo 178

(179)

1956-1961

"Ordinanza sindacale contro D'Orazio Benigno per allontanamento di magazzino di pelli secche dal Capoluogo di Pineto. Ricorso alla G.P.A."

Contiene ordinanza, ricorso, atti giudiziari. (All'interno del fascicolo vi sono missive del 1951-1953 riguardo inconvenienti igienico sanitari e richiesta aule scolastiche per la colonia marina estiva)

Classificazione I-9

Busta 58, fascicolo 179

(180)

1927-1954

Attività amministrativa

contiene una circolare dell'associazione provinciale fascista del pubblico impiego, comunicazioni della prefettura, inadempienze del personale rilevate a seguito dell'ispezione compiuta dal Vice Prefetto Ispettore; elenchi, comunicazioni con l'ufficio di collocamento.

Classificazione I-10

Busta 58, fascicolo 180

(181)

1961-1961

"Comune, circoscrizione, confini territoriali, separazioni, aggregazioni. Quartieri, Rioni, frazioni e denominazione delle vie e delle piazze".

Circolare prefettizia inerente la speciale D al personale dei segretari comunali e provinciali, corrispondenza varia.

Classificazione I

Busta 59, fascicolo 181

(182)

1961-1961

"Protocollo. Servizi inerenti. Archivio, notizie storiche, ricerche, tenuta ed esportazione degli scarti"

Circolare prefettizia inerente l'abolizione della tassa di francatura concessa ai Sindaci.

Classificazione I

Busta 59, fascicolo 181

(183)

1961-1961

"Abbonamento a giornali e riviste, acquisto di stampati e cancelleria. Acquisto mobili per uffici macchine da scrivere e ciclostili ecc., riparazioni. Spese per illuminazione e riscaldamento degli uffici comunali. Spese postali, telefoniche e telegrafiche"

Comunicazioni di richiesta stampati, corrispondenza varia, circolare prefettizia.

Classificazione I

Busta 59, fascicolo 181

(184)

1961-1961

"Anagrafe elettorale. Servizi inerenti. Liste Elettorali. Formazione e revisione annuale e dinamica. Circoscrizioni Amministrative. Elezioni Amministrative".

Circolari prefettizie, elenchi nominativi dei coltivatori.

Classificazione I

Busta 59, fascicolo 181

(185)

1961-1961

"Sindaco, delegati del sindaco. Giunta, affari inerenti. Consiglio Comunale, affari inerenti. Commissario straordinario, affari inerenti. Rilascio di atti e certificati in genere".

Contiene: attestati rilasciati dal Sindaco, resoconto di missione.

Classificazione I

Busta 59, fascicolo 181

(186)

1961-1961

"Regolamento pianta organica, concorsi, orario uffici. Segretario comunale, nomina, stipendio, licenze, ecc. Impiegati di ruolo, nomina, stipendio, licenze ecc. Inservienti, salariati, avventizi, personale straordinario, nomina e stipendio. Cassa di previ

Circolare Ministeriale, corrispondenza, solleciti, istanze, schede di denuncia di variazione di personale, circolari prefettizie.

Classificazione I

Busta 59, fascicolo 181

(187)

1961-1961

"Sede del comune, mobili e arredamento degli uffici. Pulizia del locale"

Carteggio

Classificazione I

Busta 59, fascicolo 181

(188)

1961-1961

"Commissioni varie del comune, nomine, decadenze, dimissioni e rinnovazioni. Inviti alle adunanze, deliberazioni".

Comunicazione di convocazione della Giunta Municipale

Classificazione I

Busta 59, fascicolo 181

(189)

1961-1961

"Deliberazioni della Giunta del Consiglio o del Commissario Straordinario. Ordinanze del Sindaco, provvedimenti. Autorizzazioni per viaggi di servizio del sindaco, del segretario, degli impiegati, ecc."

Trasmissione atti e carteggio.

Classificazione I

Busta 59, fascicolo 181

(190)

1961-1961

"Cause, liti , transazioni, affari inerenti "

Trasmissione atti e carteggio.

Classificazione I

Busta 59, fascicolo 181

(191)

1961-1961

"Norme e relazioni sull'andamento dei servizi amministrativi. Ispezioni delle autorità superiori, inchieste, rilievi e provvedimenti relativi"

Contiene: decreto del prefetto.

Classificazione I

Busta 59, fascicolo 181

(192)

1961-1961

"Pubblicazioni all'albo pretorio. Referti di notifica e consegna di atti (escluse le notifiche inerenti le imposte e tasse le quali sono impostate nella V categoria)"

contiene corrispondenza

Classificazione I

Busta 59, fascicolo 181

(193)

1961-1961

"Provincia affari inerenti"

Comunicazioni di acquisti pubblicazioni e riviste, opuscolo a stampa dell' A.N.C.I. dal titolo IV Assemblea Generale dei Comuni

Classificazione I

Busta 59, fascicolo 181

(194)

1961-1961

"Circolari varie inerenti la I cat. Amministrazione "

contiene circolari

Classificazione I

Busta 59, fascicolo 181

(195)

1962-1962

"Comune, circoscrizione, frazioni, capoluogo, stemma e gonfalone"

Corrispondenza dello Studio Araldico di Genova

Classificazione I

Busta 59, fascicolo 182

(196)
1962-1962

"Archivio comunale, ufficio protocollo, albo pretorio"

Comunicazioni ed avvisi , ordinanze Ufficio del Genio Civile, elenchi e piani parcellari, concessioni polizia stradale, compensi, installazioni di distributori di carburante, concorsi, copie decreti di pensione, deliberazioni, elenchi nominativi coltivatori.

Classificazione I

Busta 59, fascicolo 182

(197)
1962-1962

"Economato, personale, regolamenti, servizi, forniture, provviste"

Comunicazioni di richiesta stampati con elenco materiali, abbonamenti a riviste diverse

Classificazione I

Busta 59, fascicolo 182

(198)
1962-1962

"Consiglieri comunali, elezione, surrogazione riparto per frazione"

Circolari Prefettizie

Classificazione I

Busta 59, fascicolo 182

(199)
1962-1962

"Assessori, nomina funzione, sostituzione spese forzose, indennita' di carica"

Comunicazioni

Classificazione I

Busta 59, fascicolo 182

(200)
1962-1962

"Sindaco, delegati del sindaco, affari riservati, ordinanze spese forzose indennita' di carica"

Attestati e autorizzazioni del sindaco, istanze per rilascio certificati, copie di ordinanze, ordini di servizio, richieste di notizie

Classificazione I

Busta 59, fascicolo 182

(201)

1962-1962

"Personale in genere, impiegati e salariati amministrativi, regolamento organico e di servizio, istituti di previdenza e assistenza"

Schede del personale di ruolo, corrispondenza con l'I.N.A.D.E.L. , corrispondenza con istituti di previdenza, ordini di servizio.

Classificazione I

Busta 59, fascicolo 182

(202)

1962-1962

"Sede municipale, locali per uffici"

Atto di variazione della polizza emesso dalla Compagnia di Assicurazione di Milano

Classificazione I

Busta 59, fascicolo 182

(203)

1962-1962

"Consiglio comunale funzionamento attivita', deliberazioni"

Avvisi di convocazioni del Consiglio Comunale con ordini del giorno, elenco dei provvedimenti approvati dal Consiglio Comunale

Classificazione I

Busta 59, fascicolo 182

(204)

1962-1962

"Giunta comunale, funzionamento attivita' , deliberazioni"

Comunicazioni della Prefettura, inviti convocazione giunta.

Classificazione I

Busta 59, fascicolo 182

(205)

1962-1962

"Cause, liti, conflitti, transazioni, riguardanti l'amministrazione comunale, azioni possessorie, atti conservativi"

Scrittura di mandato irrevocabile con l' obbligo della resa dei conti emessa a carico del Comune da parte della Società Industria Chimica Essenze Solfonati

Classificazione I

Busta 59, fascicolo 182

(206)

1962-1962

"Servizi amministrativi, andamento, provvedimenti"

Comunicazioni della Prefettura di indennità di missione, definizione del conto consuntivo

Classificazione I

Busta 59, fascicolo 182

(207)

1962-1962

"Ispezioni inchieste"

Circolari prefettizie, comunicazione di concessione arenile pineta con istanza del Comune di concessione per installazione fontanino pubblico rivolta alla Capitaneria di Porto di Pescara, corrispondeza con I.N.A.I.L. per assicurazione obbligatoria.

Classificazione I

Busta 59, fascicolo 182

(208)

1962-1962

"Affari generali riguardanti piu' servizi, capitolati, regolamenti amministrativi associazioni"

Circolare Prefettizia, corrispondenza con la Agenzia Generale Italiana Affissioni e pubblicità circa il regolamento rapporti delle Affissioni pubbliche

Classificazione I

Busta 59, fascicolo 182

(209)

1963-1963

"Ufficio comunale"

Esposto, corrispondenza con la rivista Edilizia Popolare

Classificazione I

Busta 59, fascicolo 183

(210)

1963-1963

"Protocollo ed Archivio"

Circolare Prefettizia, comunicazione di richiesta scaffali per l'Archivio di Deposito

Classificazione I

Busta 59, fascicolo 183

(211)

1963-1963

"Economato"

Comunicazione di richieste stampati e legna per gli uffici comunali e scuole

Classificazione I

Busta 59, fascicolo 183

(212)
1963-1963

"Liste elettorali"

Circolari Prefetture

Classificazione I

Busta 59, fascicolo 183

(213)
1963-1963

"Sindaco, assessori, consiglieri"

Attestazioni e certificazioni del Sindaco, istanze di privati in merito ai piani di lottizzazione, inviti di convocazione del Consiglio, corrispondenza con la Camera di Commercio per le assicurazioni

Classificazione I

Busta 59, fascicolo 183

(214)
1963-1963

"Personale"

Comunicazioni di congedo, licenze, indennità di missioni, variazioni di personale, reversibilità di pensioni, liquidazioni di spese, richieste notizie, richieste visite fiscali e rapporti del medico iscrizioni I.N.A.D.E.L., restituzioni di libretti sanitari, corrispondenza con gli istituti di previdenza, scheda di situazione del personale di ruolo, circolari

Classificazione I

Busta 59, fascicolo 183

(215)
1963-1963

"Deliberazioni e ordinanze"

Ordinanze sindacali in copia, corrispondenza con la Prefettura e la Cassa per il mezzogiorno circa il piano parcellare di espropriazione, comunicazioni concessione demaniale marittima.

Classificazione I

Busta 59, fascicolo 183

(216)
1963-1963

"Andamento dei servizi"

Corrispondenza varia

Classificazione I

Busta 59, fascicolo 183

(217)

1963-1963

"Ispezioni ed inchieste"

Comunicazione di visita da parte della Prefettura

Classificazione I

Busta 59, fascicolo 183

(218)

1963-1963

"Aste ed appalti"

Corrispondenza con la Prefettura circa l' appalto servizio lampade pubbliche, circolare Prefettizia .

Classificazione I

Busta 59, fascicolo 183

(219)

1963-1963

"Comune"

Corrispondenza con la Soprintendenza ai monumenti e gallerie circa la proposta di vincolare la Pineta a Bellezza Naturale, ai sensi di legge n. 1497/1939, corrispondenza con la rivista Studio Araldico.

Classificazione I

Busta 59, fascicolo 183

CATEGORIA II OPERE PIE, ASSISTENZA E BENEFICENZA

(220)
1943-1955

Assistenza sanitaria gratuita

Contiene n. 3 Registri "Elenco dei poveri ammessi all'assistenza sanitaria gratuita" per gli anni 1943-1944; Istanze, comunicazioni, elenchi dei poveri.

Classificazione II-1

Busta 1, fascicolo 1

(221)
1949-1955

E.C.A.

contiene lettere di dimissione incarichi, corrispondenza varia.

Classificazione II-1

Busta 1, fascicolo 2

(222)
1949-1954

Amministrazione Aiuti internazionali

contiene carteggio riferito al pranzo di Natale offerto dall'A.A.I. ai fanciulli poveri; assegnazione calzature.

Classificazione II-1

Busta 1, fascicolo 3

(223)
1953-1959

Carteggio della classe 2

Classificazione II-2

Busta 1, fascicolo 4

(224)
1904-1938

Spedalità

Contiene i sottofascicoli: 1) Missive di enti ospedalieri per il pagamento di spedalità; 2) "Spedalità Mutignano"; 3) "Cure e assistenza agli inabili e agli infermi"; 4) Spedalità dovute.

Classificazione II-2

Busta 2, fascicolo 5

(225)
1929-1952

Spedalità

Contiene documentazione concernente la rivalsa di spedalità, documenti legali per recupero spese, corrispondenza.

Classificazione II-2

Busta 3, fascicolo 6

(226)

1937-1949

Spedalità

Ospedale civile "S. Liberatore" Atri. Spedalità dovute.

Classificazione II-2

Busta 4, fascicolo 7

(227)

1938-1949

Spedalità

"Ospedale civile di Teramo. Spedalità dovute.

Classificazione II-2

Busta 5, fascicolo 8

(228)

1938-1962

Spedalità

Contiene i seguenti sottofascicoli: 1) Rubrica-Registro delle spedalità con allegato registro nominativo; 2) pratiche di spedalità; 3) recupero spese di spedalità; 4) "Registro dei tenuti al pagamento delle spedalità".

Classificazione II-2

Busta 6, fascicolo 9

(229)

1949-1962

Spedalità

Contiene pratiche di ricovero nominative , corrispondenza e verbli di ricovero.

Classificazione II-2

Busta 7, fascicolo 10

(230)

1956-1962

Spedalità

Contiene pratiche di ricovero nominative numerate per annualità (1956 - 1959)

Classificazione II-2

Busta 8, fascicolo 11

(231)
1959-1962

Spedalità

Contiene pratiche di ricovero nominative.

Classificazione II-2

Busta 9, fascicolo 12

(232)
1960-1963

Spedalità

Contiene pratiche di ricovero nominative.

Classificazione II-2

Busta 10, fascicolo 13

(233)
1960-1963

Spedalità

Atti recupero spese di spedalità

Classificazione II-2

Busta 10, fascicolo 14

(234)
1963-1965

Spedalità

Contiene pratiche di ricovero nominative

Classificazione II-2

Busta 11, fascicolo 15

(235)
1964-1969

Spedalità

Contiene pratiche di ricovero nominative.

Classificazione II-2

Busta 12, fascicolo 16

(236)
1965-1965

Spedalità

Contiene avvisi di ricovero

Classificazione II-2

Busta 13, fascicolo 17

(237)

1965-1967

Spedalità

Contiene pratiche di ricovero nominative; avvisi di ricovero

Classificazione II-2

Busta 14, fascicolo 18

(238)

1948-1948

"Comitato Comunale della Commissione Nazionale per l'appello delle Nazioni Unite a favore dell'infanzia"

Contiene Decreto del Sindaco per la nomina della commissione, corrispondenza, opuscolo di propaganda "L'appello delle Nazioni Unite in favore dell'infanzia"

Classificazione II-3

Busta 15, fascicolo 19

(239)

1949-1955

Colonie per l'infanzia

Contiene corrispondenza, atto amministrativo per il funzionamento della colonia estiva riservata ai bambini poveri di Mutignano, missiva della Prefettura, Buoni per il prelevamento di alimenti destinati alla colonia.

Classificazione II-3

Busta 15, fascicolo 20

(240)

1955-1958

ONMI

Contiene atti amministrativi relativi ai locali da destinare agli uffici ONMI.

Classificazione II-3

Busta 15, fascicolo 21

(241)

1948-1959

Carteggio della Classe III

Contiene carteggio anni 1948; 1953-1959

Classificazione II-3

Busta 15, fascicolo 22

(242)
1951-1954

Assistenza e offerte alle popolazioni colpite da alluvioni

Contiene carteggio per assistenza e offerte alle popolazioni colpite da alluvioni nelle regioni settentrionali e meridionali (Calabria, Sicilia e Sardegna); Soccorsi pro alluvionati del Salernitano, registro delle offerte pro-alluvionati del salernitano, nomina dei membri del Comitato di soccorso.

Classificazione II-4

Busta 15, fascicolo 23

(243)
1905-1959

Carteggio della classe 4

Contiene disposizioni riguardanti le istituzioni di beneficenza, domande di afferta dalle varie associazioni, offerte alle famiglie delle vittime e feriti del corpo musicale bandistico di Silvi, informativa della Prefettura sulle case comunali di credito agrario.

Classificazione II-4

Busta 15, fascicolo 24

(244)
1930-1959

Lotterie

Contiene carteggio, due opuscoli a stampa "Lotteria Nazionale pro Unione Italiana ciechi", un opuscolo a stampa "Tombola nazionale pro Istituto dei poveri 'V. Emanuele III' di Trieste".

Classificazione II-5

Busta 15, fascicolo 25

(245)
1929-1952

Campagna nazionale antitubercolare

Contiene carteggio del Consorzio provinciale Antitubercolare, corrispondenza circa "La festa del fiore e della doppia croce"; comunicazioni della Federazione italiana contro la tubercolosi e altri Enti preposti.

Classificazione II-6

Busta 15, fascicolo 26

(246)
1951-1953

Soccorso invernale

Contiene circolari della prefettura, elenchi .

Classificazione II-7

Busta 15, fascicolo 27

(247)
1949-1954

Carteggio della classe 7

Contiene carteggio per il soccorso invernale, circolari campagna antitubercolare, sussidi per alluvionati.

Classificazione II-7

Busta 15, fascicolo 28

(248)
1949-1959

Circolari della cat. II

Classificazione II-8

Busta 15, fascicolo 29

(249)
1961-1961

Ente comunale di assistenza. Opere Pie ed enti autonomi di assistenza. Monti di pietà', frumentari ecc. Elenco dei poveri, medicinali gratuiti

contiene istanza per l'ammissione nell'elenco dei poveri, comunicazione degli Ospedali e Istituti riuniti di Teramo, corrispondenza tra il sindaco e il Dopolavoro ferroviario di Bologna

Classificazione II

Busta 16, fascicolo 30

(250)
1961-1961

Ospedali ed ospizi ordinanze relative, contabilità' inerenti. Ricoveri di mendicanti' contribuiti. Indigenti e inabili al lavoro, provvedimenti. Mentecatti, ciechi, sordomuti, idioti. Trasporto indigenti al cimitero

contiene carteggio tra il comune, la prefettura di Teramo, Ospedale civile di Atri, Opera Nazionale per i Ciechi civili, Ospedale di Teramo, Ministero della Sanità', Orfanotrofio maschile "Umberto I" di Atri inerente ricovero di indigenti e inabili, rette di ricovero.

Classificazione II

Busta 16, fascicolo 30

(251)
1961-1961

Brefotrofi, esposti, baliatici, contribuiti e contabilità' relative. Opera nazionale maternità'e infanzia. Comitato locale. Orfanotrofi, orfani. Affari inerenti. Colonie termali marine montane elioterapiche

contiene comunicazioni del Ministero dell'interno e della prefettura di Teramo inerenti il ricovero di minore, comunicazione dell'Istituto Nazionale assistenza dipendenti enti locali inerente le colonie climatiche

Classificazione II

Busta 16, fascicolo 30

(252)

1961-1961

Associazioni varie di mutuo soccorso. Refettori popolari cucine economiche. Sussidi e contributi vari . Soccorso invernale

contiene istanze di sussidi, comunicazione della Croce Rossa Italiana, comunicazione del sindaco di Crognaleto, circolare prefettizia inerente raccolta fondi soccorso invernale

Classificazione II

Busta 16, fascicolo 30

(253)

1961-1961

Lotterie tombole fiere di beneficenza. Campagna antitubercolare

contiene carteggio tra il sindaco di Pineto, la RAI e l'Intendenza di finanza di Teramo inerente lotterie e raccolta fondi; comunicazioni della Federazione Italiana contro la tubercolosi e Associazione Nazionale tubercolotici

Classificazione II

Busta 16, fascicolo 30

(254)

1961-1961

Circolari inerenti la Cat. II

circolari prefettizie inerenti assegnazione alloggi a profughi, comunicazione dell'Unione Sindacale Provinciale di Teramo

Classificazione II

Busta 16, fascicolo 30

(255)

1962-1962

Beneficenza ed opere pie. Ente comunale di assistenza. Monte dei pegni. Istituti vari di beneficenza ed assistenza

comunicazione del comune al Consorzio provinciale antitubercolare, comunicazione dell'Asilo infantile "S.Gabriele" di Scerne di Pineto

Classificazione II

Busta 16, fascicolo 31

(256)

1962-1962

Cura ed assistenza agli infermi, agli inabili ed ai cronici. Spedalità e ricoveri. Sussidi

carteggio tra il sindaco, l'Amministrazione provinciale, la Cassa mutua provinciale di malattia per gli artigiani di Teramo, la prefettura di Teramo, ospedali ed Istituti di ricovero di Atri, Comune di Atri, E.C.A. di Pineto inerente sussidi, ricoveri e soccorso invernale; istanze di sussidio, comunicazione dell'Istituto Nazionale per l'assicurazione contro le malattie inerente le convenzioni con i comuni per l'assistenza di malattie infettive e diffusive

Classificazione II

Busta 16, fascicolo 31

(257)

1962-1962

Assistenza e tutela dell'infanzia adolescenza e maternita'. Baliatici. Ospizi. Brefotrofi. Orfanotrofi ed istituti di beneficenza educativa

contiene carteggio tra l'E.C.A. dell'Aquila, il provveditorato agli studi di Teramo e il sindaco inerente le colonie estive; carteggio tra il sindaco, la Prefettura di Teramo, il medico provinciale, il Patronato Scolastico di Campobasso, l'I.N.A.D.E.L., l'Opera nazionale maternita' e infanzia.

Classificazione II

Busta 16, fascicolo 31

(258)

1962-1962

Associazioni operaie e di mutua assistenza. Sussidi contributi diversi ed oblazioni per calamita' pubbliche

contiene comunicazioni della Croce Rossa, circolari prefettizie.

Classificazione II

Busta 16, fascicolo 31

(259)

1963-1963

Ente comunale di assistenza ed altri enti di beneficenza

contiene comunicazioni della Croce Rossa, comunicazione prefettizia inerente la costruzione dell'asilo infantile nel capoluogo, comunicazione E.C.A. di Pineto per riparazioni asilo infantile di Mutignano

Classificazione II

Busta 16, fascicolo 32

(260)

1963-1963

Ospizi. Ricoveri. Indigenti

contiene carteggio tra il sindaco, il medico provinciale, la Prefettura di Teramo, l'O.N.M.I., circolare prefettizia inerente assistenza invalidi civili.

Classificazione II

Busta 16, fascicolo 32

(261)
1963-1963

Brefotrofi. Orfanotrofi. Baliatico

comunicazione dell'Amministrazione provinciale di Teramo per ricovero minore, comunicazione dell'Istituto provinciale di protezione ed assistenza agli illegittimi.

Classificazione II

Busta 16, fascicolo 32

(262)
1963-1963

Consorzio antitubercolare

comunicazione prefettizia inerente i contributi dovuti al Consorzio provinciale antitubercolare.

Classificazione II

Busta 16, fascicolo 32

(263)
1963-1963

Calamita' pubbliche

circolari prefettizie inerenti l'assistenza ai sinistrati del Vajont, comunicazione del Ministero della sanità inerente il coordinamento dei servizi di pronto soccorso e trasporto infermi.

Classificazione II

Busta 16, fascicolo 32

(264)
1963-1963

Spedalita'

carteggio Ospedali riuniti di Teramo e di Atri, I.N.A.M., inerente l'aumento delle rette di ricovero

Classificazione II

Busta 16, fascicolo 32

(265)
1963-1963

Cure marine montane ed elioterapiche

Corrispondenza inerente le colonie marine intercorsa con l'I.N.A.D.E.L., l'E.C.A. dell'Aquila, la Prefettura di Teramo, il sindaco

Classificazione II

Busta 16, fascicolo 32

(266)
1964-1964

Ente comunale di assistenza. Opere Pie ed enti autonomi di assistenza. Monti di pietà frumentari ecc. Elenco dei poveri medicinali gratuiti

contiene una circolare della Prefettura di Teramo

Classificazione II

Busta 16, fascicolo 33

(267)
1964-1964

Ospedali ed ospizi, ordinanze relative, contabilità inerenti. Ricoveri di mendicanti contribuiti. Indigenti e inabili al lavoro provvedimenti. Mentecatti ciechi sordomuti idioti. Trasporto indigenti al cimitero

circolare prefettizia inerente il servizio di anticipazione rette di ospedalità, carteggio tra il sindaco, il medico provinciale, l'Opera nazionale per i ciechi civili, l'Ospedale e Istituti riuniti di Atri e di Teramo.

Classificazione II

Busta 16, fascicolo 33

(268)
1964-1964

Brefotrofi, esposti, baliatici, contributi e contabilità relative. Opera nazionale maternità e infanzia. Comitato locale Orfanotrofi, orfani. Affari inerenti. Colonie termali marine montane elioterapiche. Assistenza generica madri e fanciulli

corrispondenza intercorsa con gli Enti preposti, un opuscolo a stampa dell'E.N.A.M. "Assistenza agli orfani ed ai figli di iscritti per l'anno scolastico 1964-1965"

Classificazione II

Busta 16, fascicolo 33

(269)
1964-1964

Associazioni varie di mutuo soccorso. Refettori popolari, cucine economiche. Sussidi e contributi vari. Soccorso invernale Croce Rossa Italiana

comunicazioni della Croce Rossa, circolare prefettizia inerente l'incremento della diffusione marche di propaganda C.R.I.

Classificazione II

Busta 16, fascicolo 33

(270)
1964-1964

Nosocomie cure malati poveri. Poliomeilitici tracomatosi tubercolotici malarici profilassi e loro ricovero Campagna Antitubercolare

comunicazioni del Consorzio provinciale antitubercolare

Classificazione II

Busta 16, fascicolo 33

(271)

1965-1965

Ente comunale di assistenza. Opere Pie ed enti autonomi di assistenza. Monti di pietà' frumentari ecc. Elenco dei poveri medicinali gratuiti

comunicazione della "Libera associazione famiglie numerose italiane", comunicazione prefettizia inerente il censimento delle istituzioni pubbliche di assistenza e beneficenza operanti nel quadro della legge n. 6972/1890.

Classificazione II

Busta 16, fascicolo 34

(272)

1965-1965

Ospedali ed ospizi ordinanze relative contabilità' inerenti . Ricoveri di mendicanti' contribuiti. Indigenti e inabili al lavoro provvedimenti. Mentecatti ciechi sordomuti idioti. Trasporto indigenti al cimitero

carteggio inerente ricoveri di inabili e rette di ospedalità'

Classificazione II

Busta 16, fascicolo 34

(273)

1965-1965

Brefotrofi esposti baliatici contribuiti e contabilità' relative. Opera nazionale maternità'e infanzia. Comitato locale Orfanotrofi orfani. Affari inerenti. Colonie termali marine montane elioterapiche. Assistenza generica madri e fanciulli

contiene carteggio tra la Prefettura di Teramo, il medico provinciale e il sindaco inerente il ricovero di minori.

Classificazione II

Busta 16, fascicolo 34

(274)

1965-1965

Associazioni varie di mutuo soccorso. Refettori popolari cucine economiche. Sussidi e contribuiti vari. Soccorso invernale Croce Rossa Italiana

istanze di sussidio, comunicazione della Questura inerente il soccorso alle popolazioni colpite da avverse condizioni atmosferiche, comunicazioni della Croce Rossa.

Classificazione II

Busta 16, fascicolo 34

(275)

1965-1965

Nosocomie cure malati poveri. Poliometitici tracomatosi tubercolotici malarici profilassi e loro ricovero. Campagna Antitubercolare

contiene comunicazione del Consorzio provinciale antitubercolare inerente la XXVII Campagna Nazionale Antitubercolare, comunicazione prefettizia inerente le borse di studio a giovani poliometitici

Classificazione II

Busta 16, fascicolo 34

(276)

1966-1966

Ente comunale di assistenza. Opere Pie ed enti autonomi di assistenza. Monti di pietà' frumentari ecc. Elenco dei poveri medicinali gratuiti

contiene circolari prefettizie e comunicazioni della Croce Rossa, istanza di sussidio, carteggio tra il commissario straordinario, la Prefettura di Teramo e la Cassa di risparmio della provincia di Teramo

Classificazione II

Busta 16, fascicolo 35

(277)

1966-1966

Ospedali ed ospizi ordinanze relative contabilità' inerenti. Ricoveri di mendicanti' contribuiti. Indigenti e inabili al lavoro provvedimenti. Mentecatti ciechi sordomuti idioti. Trasporto indigenti al cimitero

contiene comunicazione e statuto dell'Ente "Anfiteatro d'oro, circolare prefettizia inerente la competenza passiva delle spese di assistenza ospedaliera agli effetti da malattie infettive, comunicazione dell'Ospedale e istituti riuniti di ricovero di Atri per spese di spedita'.

Classificazione II

Busta 16, fascicolo 35

(278)

1966-1966

Brefotrofi esposti baliatici contribuiti e contabilità' relative. Opera nazionale maternità'e infanzia. Comitato locale Orfanotrofi orfani Affari inerenti. Colonie termali marine montane elioterapiche

contiene carteggio della Prefettura di Teramo, il medico provinciale, l'Istituto provinciale di protezione e assistenza agli illegittimi inerente il ricovero di minori e invio corredi per neonati.

Classificazione II

Busta 16, fascicolo 35

(279)

1966-1966

Associazioni varie di mutuo soccorso. Refettori popolari cucine economiche. Sussidi e contributi vari. Soccorso invernale

istanza di sovvenzione, comunicazione e circolari prefettizie, carteggio tra la scuola nazionale cani guida per ciechi, Ospedali e istituti riuniti di Teramo, Comm. Giuseppe Colaprico, Prefettura di Teramo.

Classificazione II

Busta 16, fascicolo 35

(280)

1966-1966

Lotterie tombole fiere di beneficenza Campagna antitubercolare

comunicazione del Consorzio provinciale antitubercolare di Teramo

Classificazione II

Busta 16, fascicolo 35

(281)

1966-1966

“Circolari inerenti la Cat. II

contiene circolari prefettizie

Classificazione II

Busta 16, fascicolo 35

CATEGORIA III - POLIZIA URBANA LOCALE

(282)
1909-1938

"Guardia municipale"

contiene carteggio, trattamento economico delle guardie municipali, comunicazioni della prefettura, deliberazioni, elenco del salario alle guardie municipali.

Classificazione III-1

Busta 1, fascicolo 1

(283)
1931-1934

"Targazione Veicoli"

Contiene: due "elenchi dei proprietari di veicoli a trazione animale residenti nel comune di Pineto" ; un "elenco dei contadini che hanno chiesto la targa con la dicitura -carro agricolo" per l'anno 1933; Circolari ministeriali e corrispondenza varia

Classificazione III-1

Busta 1, fascicolo 2

(284)
1944-1948

"Guardia comunale provvisoria per la frazione Mutignano Torrieri Giuseppe"

Contiene carteggio e atti amministrativi, certificato di buona condotta, atto di giuramento.

Classificazione III-1

Busta 1, fascicolo 3

(285)
1951-1956

"Divise alle guardie comunali. Nuovo tipo di divisa"

Carteggio inerente le divise alle guardie comunali.

Classificazione III-1

Busta 1, fascicolo 4

(286)
1955-1955

Guardia municipale

Carteggio inerente la guardia comunale Mazzocchetti Giuseppe : deliberazioni della Giunta municipale con allegati, atti di nomina per sostituzione provvisoria.

Classificazione III-1

Busta 1, fascicolo 5

(287)
1955-1959

Carteggio della classe 1

Contiene : (1955) circolare prefettizia, ordini di servizio e corrispondenza. (1956) rilevazione di dati sull'attività e servizi Istituti di vigilanza e guardie giurate. Corpi di vigilanza urbana e rurale, circolare della Prefettura sulla targazione e verifica dei veicoli a trazione animale e minuta del sindaco. (1957) comunicazione della Prefettura, verbale di contravvenzione. (1958) richiesta di notizie del sindaco, comunicazione della Pretura di Atri. (1959) atti riguardanti il passaggio del 42 Giro d'Italia , fornitura vestiario, verbale di contravvenzione, nulla-osta del Consorzio idraulico per la sistemazione del Vomano e comunicazione dell'Associazione Nazionale combattenti e reduci provinciale di Teramo.

Classificazione III-1

Busta 1, fascicolo 6

(288)
1965-1966

"Guardie comunali periodo estivo 1965-1966"

contiene istanza di assunzione in qualità di guardia provvisoria durante la stagione estiva, atti di nomina e assunzioni

Classificazione III-1

Busta 1, fascicolo 7

(289)
1927-1959

Carteggio della classe 2

Contiene circolari prefettizie, rapporti, esposti, verbali di contravvenzione, ordinanze. Registro delle richieste delle generalità di proprietari di autoveicoli che si richiedono alle diverse Prefetture per l'invio delle relative contravvenzioni rilevate.

Classificazione III-2

Busta 1, fascicolo 8

(290)
1932-1932

"Regolamento di polizia rurale"

contiene il regolamento approvato con delibera podestarile del 29 ott. 1932, allegate due circolari della prefettura (1916 e 1927)

Classificazione III-2

Busta 1, fascicolo 9

(291)
1933-1957

Servizio pubblico con autovetture da piazza

Contiene il regolamento "per i servizi pubblici di persone e trasporto di bagaglio con autovetture in servizio di piazza", una copia del "regolamento per i servizi pubblici di autonoleggio da rimessa", carteggio.

Classificazione III-2

Busta 1, fascicolo 10

(292)

1949-1959

Affissioni pubbliche e occupazioni temporanee di aree pubbliche

Contiene circolari prefettizie, deliberazioni del C.C., richieste di affissione manifesti con autorizzazioni, comunicato dell'Amministrazione prov.le di Teramo, carteggio.

Classificazione III-2

Busta 1, fascicolo 11

(293)

1957-1957

"Appalto dei servizi di pulizia urbana, cunette stradali, assistenza operai addetti alle prestazioni obbligatorie in natura e affissione di manifesti e ordinanze sindacali nella frazione Scerne"

contiene conferimento incarico per i servizi di : pulizia urbana, cunette stradali, assistenza operai addetti alle prestazioni obbligatorie in natura; ordinanze sindacali, atti amministrativi.

Classificazione III-2

Busta 1, fascicolo 12

(294)

1961-1961

Polizia urbana, rurale, stradale, forestale, guardie campestri

Copie di ordinanza di servizio per gli agenti municipali, occupazione di suolo pubblico.

Classificazione III

Busta 2, fascicolo 13

(295)

1961-1961

Regolamenti di polizia urbana e rurale. Nettezza pubblica, affissioni e posteggi, affitto banchi appalti. Contravvenzioni. Affissioni e Posteggi

contiene verbali di contravvenzione, autorizzazioni del sindaco per occupazione suolo pubblico, comunicazioni e istanze.

Classificazione III

Busta 2, fascicolo 13

(296)

1961-1961

Circolari inerenti la categoria III Polizia urbana e rurale

circolari varie

Classificazione III

Busta 2, fascicolo 13

(297)

1962-1962

Personale, guardie municipali, guardie campestri, salariati diversi

carteggio tra il sindaco, le guardie municipali, gli spazzini comunali, la pretura di Atri; attestazione di trasporto masserizie.

Classificazione III

Busta 2, fascicolo 14

(298)

1962-1962

Polizia urbana, sanitaria, commerciale, industriale, rurale, regolamenti, servizio, disciplina del traffico

contiene comunicazioni

Classificazione III

Busta 2, fascicolo 14

(299)

1962-1962

Contravvenzioni

contiene verbali di contravvenzione

Classificazione III

Busta 2, fascicolo 14

(300)

1962-1962

Affissioni pubbliche e occupazioni temporanee di aree pubbliche

contiene atti di trasmissione manifesti per affissione, circolare dell'Intendenza di finanza inerente la tassa per occupazione suolo pubblico, istanze di occupazione suolo pubblico, corrispondenza tra il sindaco e il dopolavoro ferroviario di Bologna per installazione campeggio.

Classificazione III

Busta 2, fascicolo 14

(301)

1962-1962

Smarrimento e ritrovamento animali e oggetti

contiene verbale di consegna oggetto smarrito

Classificazione III

Busta 2, fascicolo 14

(302)

1963-1963

Personale di vigilanza

contiene circolare prefettizia.

Classificazione III

Busta 2, fascicolo 15

(303)

1963-1963

Servizi e regolamenti

contiene atti di trasmissione manifesti per affissione, circolari prefettizie inerenti le pubbliche affissioni, la disciplina dei conducenti negli incidenti stradali e la pubblicazione degli elenchi nominativi all'albo pretorio, comunicazione del Tribunale di Teramo.

Classificazione III

Busta 2, fascicolo 15

(304)

1963-1963

Contravvenzioni

contiene verbali di contravvenzione e carteggio

Classificazione III

Busta 2, fascicolo 15

(305)

1963-1963

Oggetti smarriti

contiene denuncia di smarrimento

Classificazione III

Busta 2, fascicolo 15

(306)

1963-1963

Nettezza urbana

contiene atto di diffida, istanza.

Classificazione III

Busta 2, fascicolo 15

(307)

1964-1964

Polizia urbana, rurale, stradale, forestale, guardie campestri pubbliche e private, ordinanze di polizia, codice della strada, infrazioni, contravvenzioni, ecc.

ordinanze di servizio, verbali di contravvenzione, comunicazioni.

Classificazione III

Busta 2, fascicolo 16

(308)

1964-1964

Regolamenti di polizia urbana e rurale. Nettezza pubblica, affissioni e posteggi, affitto banchi appalti. Contravvenzioni. Affissioni e Posteggi verifica e punzonatura veicoli norme atti ecc.

atti di trasmissione manifesti e altri documenti per affissione, istanza per permesso di posteggio e installazione insegna luminosa, avviso ad opponendum per costruzione condotta alimentatrice in Scerne

Classificazione III

Busta 2, fascicolo 16

(309)

1964-1964

Smarrimento ritrovamento di animali ed oggetti affari inerenti

contiene ricevute oggetti smarriti e rinvenuti da parte delle guardie municipali

Classificazione III

Busta 2, fascicolo 16

(310)

1964-1964

Circolari inerenti categoria III polizia urbana e rurale

contiene circolari varie

Classificazione III

Busta 2, fascicolo 16

(311)

1965-1965

Polizia urbana, rurale, stradale, forestale, guardie campestri, pubbliche e private, ordinanze di polizia, codice della strada, infrazioni, contravvenzioni ecc.

contiene verbali di contravvenzione e di denuncia, comunicazioni dei vigili

Classificazione III

Busta 2, fascicolo 17

(312)

1965-1965

Regolamenti di polizia urbana e rurale. Nettezza pubblica, affissioni e posteggi affitto banchi appalti. Contravvenzioni. Affissioni e Posteggi verifica e punzonatura veicoli norme atti ecc.

notifiche esiti di ricorsi, trasmissione manifesti e altro (bandi di concorso, elenco e piano particellare) per affissione all'albo pretorio, carteggio inerente il servizio di nettezza pubblica

Classificazione III

Busta 2, fascicolo 17

(313)

1965-1965

Smarrimento ritrovamento di animali ed oggetti, affari inerenti

contiene denunce di ritrovamento oggetti smarriti

Classificazione III

Busta 2, fascicolo 17

(314)

1965-1965

Circolari inerenti categoria III polizia urbana e rurale

contiene circolari varie

Classificazione III

Busta 2, fascicolo 17

(315)

1966-1966

Polizia urbana, rurale, stradale e forestale. Guardie campestri, pubbliche e private. Ordinanze di polizia

contiene comunicazioni dei vigili, circolari prefettizia inerente la circolazione stradale e la vigilanza sul traffico urbano, circolare del Ministero dei Lavori Pubblici con opuscolo a stampa inerente la Campagna nazionale per la sicurezza della circolazione stradale invernale

Classificazione III

Busta 2, fascicolo 18

(316)

1966-1966

Regolamenti di polizia urbana e rurale. Nettezza pubblica, affissioni e posteggi affitto banchi appalti. Contravvenzioni. Affissioni e posteggi

contiene verbali di contravvenzione, trasmissione manifesti, elenco e piano particellare per affissione all'albo pretorio, istanze per occupazione suolo pubblico

Classificazione III

Busta 2, fascicolo 18

(317)
1966-1966

Smarrimento ritrovamento di animali e oggetti. Affari inerenti

denuncia rinvenimento ciclomotore

Classificazione III

Busta 2, fascicolo 18

(318)
1966-1966

Circolari inerenti categoria III polizia urbana e rurale

circolari prefetizie inerenti la sicurezza nella circolazione stradale e infrazioni alle leggi urbanistiche

Classificazione III

Busta 2, fascicolo 18

CATEGORIA IV - SANITA' ED IGIENE

(319)
1896-1940

"Medici condotti"

contiene pratiche di servizio dei medici condotti: 1) "Medico Di Francesco Vincenzo"; 2) "De Donatis dott. Giuseppe medico condotto"; 3) "Savini dott. Vincenzo, Mariani dott. Giuseppe, Di Marcantonio dott. Angelo".

Classificazione IV-1

Busta 1, fascicolo 1

(320)
1900-1938

Cassa pensione dei medici condotti

contiene comunicazioni prefettizie riguardanti la richiesta di personale sanitario per la compilazione di un elenco dei contributi ai fini pensionistici, estratti dall'elenco generale dei contribuenti inviati dalla cassa depositi e prestiti e istituti di previdenza, carteggio, un manifesto.

Classificazione IV-1

Busta 1, fascicolo 2

(321)
1902-1927

"Servizio sanitario"

contiene "elenchi degli esercenti l'arte salutare (medici, veterinari, ostetriche) per gli anni 1902-1903-1905-1907-1908-1909,1924, 1929, 1930, statuto del comitato teramano contro la tubercolosi del 1904, Istituto antirabbico di Napoli, opuscolo a stampa edito dalla Congregazione di carità di Teramo "Regolamento per il servizio della sterilizzatrice" Teramo, 1904, circolari prefettizie, corrispondenza.

Classificazione IV-1

Busta 1, fascicolo 3

(322)
1920-1955

"Sugli esercenti le professioni sanitarie e le arti ausiliarie"

contiene elenchi degli esercenti professioni sanitarie, albi dei medici chirurghi, albi dell'ordine dei farmacisti, albi dei veterinari, schema di capitolato di servizio per le condotte ostetriche, capitolato di servizio per le condotte mediche dei comuni della prov. Di Teramo, corrispondenza e circolari prefettizie; un sottofascicolo "Capitolato di servizio per la condotta ostetrica" capitolato e carteggio servizio ostetrico.

Classificazione IV-1

Busta 2, fascicolo 4

(323)
1925-1955

"Medico condotto Mariani Luigi"

contiene due sottofascicoli: 1) "Capitolato di servizio per la condotta medica"; 2) "Stati di Servizio" dott. Mariani.

Classificazione IV-1

Busta 2, fascicolo 5

(324)
1930-1937

"Ufficiale sanitario Dott. De Albentis Guido" e Patelli Nicola

contiene atti e documenti inerenti la nomina a Ufficiale Sanitario del dott. De Albentis, carteggio tra il prefetto e il Podestà, decreto prefettizio inerente il passaggio di funzioni dal dott. De Albentis al dott. Patelli Nicola, corrispondenza.

Classificazione IV-1

Busta 2, fascicolo 6

(325)
1945-1954

Nomina medici condotti

contiene deliberazioni relative alle nomine annuali dei medici condotti, atto di rinuncia, corrispondenza

Classificazione IV-1

Busta 2, fascicolo 7

(326)
1951-1953

Medico condotto interino Dott. De Adducis Giuseppe

contiene stato di servizio.

Classificazione IV-1

Busta 2, fascicolo 7

(327)
1905-1913

Armadio farmaceutico

contiene inventari dei medicinali contenuti nell'armadio farmaceutico gestito dal dott. Savini Vincenzo, ruolo dei debitori per medicinali somministrati dall'armadio farmaceutico per il periodo 1905-1907, corrispondenza tra l'ordine dei farmacisti, il sindaco e il prefetto, circolari prefettizie, inventario dei medicinali contenuti nell'armadio farmaceutico in consegna al dott. Di Marcantonio Angelo. Sottof. 1)" Rendiconto della gestione dell'armadio farmaceutico"; manifesto.

Classificazione IV-2

Busta 2, fascicolo 8

(328)
1924-1927

"Farmacia"

contiene atto relativo al cambiamento sede della farmacia da Mutignano centro alla frazione Pineto, manifesti di avviso concorso per l'apertura della farmacia, comunicazioni prefettizie per la nomina del farmacista Di Fabio.

Classificazione IV-2

Busta 2, fascicolo 9

(329)
1933-1943

"Dott. Antonio Di Fabio sussidio farmacia e pagamento medicinali"

contiene mandati di pagamento per somministrazione medicinali, carteggio tra la prefettura e il podestà inerenti il pagamento dei medicinali, sussidi e indennità di residenza al farmacista.

Classificazione IV-2

Busta 3, fascicolo 10

(330)
1935-1946

"Armadio farmaceutico a Mutignano"

contiene carteggio tra la prefettura, il podestà e il medico condotto Mariani Luigi per l'istituzione di un armadio farmaceutico a Mutignano, bozza per l'approvazione del regolamento per la gestione dell'armadio farmaceutico [1929]

Classificazione IV-2

Busta 3, fascicolo 11

(331)
1952-1954

"Istituzione farmacia nella frazione Mutignano"

contiene istanza di autorizzazione per la gestione della farmacia in Mutignano, decreto prefettizio di autorizzazione per gestione temporanea della farmacia, decreto prefettizio di revoca autorizzazione.

Classificazione IV-2

Busta 3, fascicolo 12

(332)
1953-1959

"Categoria IV Sanità e Igiene - classe 2 Assistenza: medica, ostetrica, zoiatrica, farmaceutica-cure mediche specialistiche"

Contiene carteggio

Classificazione IV-2

Busta 3, fascicolo 13

(333)

1900-1915

"Vaccinazioni"

contiene due registri delle vaccinazioni e rivaccinazioni

Classificazione IV-3

Busta 3, fascicolo 14

(334)

1929-1956

Vaccinazione antivaaiolosa, antidifterica, antitifida

contiene due registri delle vaccinazioni antivaiole, antitifide; prospetti riassuntivi delle vaccinazioni e delle rivaccinazioni antivaiole; carteggio tra la prefettura e il comune di Pineto inerenti la campagna antivaiole; elenchi dei bambini obbligati alla vaccinazione antivaiole; prospetto giornaliero delle vaccinazioni, manifesti del comune di Pineto per la vaccinazione gratuita obbligatoria antidifterica e antivaiole, prospetto semestrale delle vaccinazioni e rivaccinazioni eseguite.

Classificazione IV-3

Busta 3, fascicolo 15

(335)

1960-1960

Vaccino antipolio

contiene atti per la fornitura del vaccino antipolio ditta S.p.A. Parker-Davis di Milano, circolare ministeriale per approvvigionamento vaccino antipoliomelitico.

Classificazione IV-3

Busta 3, fascicolo 16

(336)

1902-1913

"Epidemia di morbillo"

contiene elenco dei fanciulli colpiti da morbillo, provvedimenti di chiusura per asili e scuole elementari, circolare prefettizia

Classificazione IV-4

Busta 4, fascicolo 17

(337)

1903-1903

"Epidemia di scarlattina"

elenco delle persone colpite da scarlattina

Classificazione IV-4

Busta 4, fascicolo 18

(338)
1903-1929

Campagna antimalarica

contiene circolari prefettizie inerenti la somministrazione del chinino di stato per combattere la malaria, ricette mediche per la prescrizione del chinino agli infetti, circolari ministeriali per la somministrazione di chinino, bollettario per la richiesta di chinino 1906-1921, ruolo dei debitori, opuscoli a stampa a cura del Ministero dell'interno, atto di revoca zona malarica tratto ferrovia in Pineto.

Classificazione IV-4

Busta 4, fascicolo 19

(339)
1907-1930

"Registro delle malattie infettive"

registro nominativo delle malattie infettive contratte dal 1907 al 1930

Classificazione IV-4

Busta 4, fascicolo 20

(340)
1909-1915

Campagna anticolerica

circolari prefettizie per controllo e profilassi del colera.

Classificazione IV-4

Busta 4, fascicolo 21

(341)
1918-1919

Campagna antinfluenzale

contiene circolari e comunicazioni prefettizie, due opuscoli a stampa "Istruzioni popolari per la difesa contro l'influenza" a cura del Ministero dell'interno, Roma, 1918.

Classificazione IV-4

Busta 4, fascicolo 22

(342)
1957-1958

Epidemia di influenza asiatica

contiene circolari prefettizie e bollettino decadale delle manifestazioni di influenza epidemica e della mortalità, novembre 1957.

Classificazione IV-4

Busta 4, fascicolo 23

(343)
1953-1959

Carteggio Categoria IV Sanita' e Igiene classe 4

carteggio, circolari e ordinanze prefettizie inerenti misure igienico sanitarie contro la diffusione delle malattie contagiose.

Classificazione IV-4

Busta 4, fascicolo 24

(344)
1910-1915

Vigilanza sanitaria sui rimpatrianti

circolari prefettizie e ministeriali inerenti le misure di vigilanza sui rimpatriati provenienti dagli Stati Balcanici, dalla Russia, dalla Turchia, dall'Ungheria

Classificazione IV-5

Busta 4, fascicolo 25

(345)
1900-1900

"Regolamento d'igiene"

Contiene missiva della Prefettura di Teramo .

Classificazione IV-6

Busta 4, fascicolo 26

(346)
1900-1937

Vigilanza zoiatrica

Contiene provvedimenti della Prefettura di Teramo per la sospensione di fiere e mercati nella provincia di Teramo e carteggio; statistica, carteggio inerente l'applicazione della legge 6 luglio 1912 n.832 circa la tutela ed incremento della produzione zootecnica. Profilassi.

Classificazione IV-6

Busta 4, fascicolo 27

(347)
1906-1926

Servizio veterinario

Contiene carteggio e atti amministrativi inerenti il Consorzio zoiatrico di Atri - Silvi-Mutignano, adempimenti per il servizio veterinario nel comune di Mutignano; manifesti, opuscolo Albo dei veterinari iscritti nell'anno 1912; schema di capitolato unico per le condotte veterinarie comunali e consorziali; manifesti; opuscolo a stampa del Regolamento di polizia sanitaria zoiatrica deliberato dal Consiglio provinciale di Teramo nel 1920. Mandati.

Classificazione IV-6

Busta 4, fascicolo 28

(348)
1910-1923

"Antonelli dott. Giovanni veterinario"

Contiene nomina del veterinario e corrispondenza con il comune di Castilenti.

Classificazione IV-6

Busta 5, fascicolo 29

(349)
1910-1926

Vigilanza carni macellate

Contiene circolari e ordinanza della Prefettura di Teramo sulla vigilanza igienica delle carni da macello, richieste e autorizzazioni vendita carni macellate fresche; carteggio tra l'Intendenza di finanza, la Prefettura e il comune relativo ai diritti di macellazione bovini con relativi prospetti; ordinanza del Prefetto e carteggio relativo al regolamento di polizia veterinaria.

Classificazione IV-6

Busta 5, fascicolo 30

(350)
1930-1949

Servizio cura antirabica

Contiene comunicazioni tra l'Amministrazione della provincia di Teramo, il comune di Pineto e il dispensario antirabico di Pescara; due denunce per morsicatura di cani.

Classificazione IV-6

Busta 5, fascicolo 31

(351)
1935-1959

acquisto disinfettanti

Contiene carteggio, solleciti di pagamento e atti amministrativi circa l'acquisto di materiale disinfettante; assunzione di spesa per la lotta contro i flebotomi.

Classificazione IV-6

Busta 5, fascicolo 32

(352)
1940-1959

Relazioni del servizio veterinario

Contiene relazioni annuali compilate dal veterinario relative alla vigilanza e alla produzione zootica sul territorio comunale. Anni 1940, 1942, 1959.

Classificazione IV-6

Busta 5, fascicolo 33

(353)
1948-1953

Servizi igienici

Contiene atti per la costruzione di un chiosco adibito a servizi igienici pubblici, depliant pubblicitari. Atti amministrativi e carteggio relativi all'impianto dei pubblici gabinetti nelle fraz. di Mutignano e Calvano

Classificazione IV-6

Busta 5, fascicolo 34

(354)
1950-1950

Igiene pubblica

Contiene carteggio relativo alla vuotatura dei pozzi neri con regolamento relativo all'appalto del servizio, redatto dal consorzio tra i comuni di Roseto degli Abruzzi, Giulianova, Silvi e Pineto

Classificazione IV-6

Busta 5, fascicolo 35

(355)
1953-1959

Afta epizootica

Contiene ordinanze, manifesto, provvedimenti contro l'afta epizootica e circolari prefettizie relative alle malattie infettive degli animali.

Classificazione IV-6

Busta 5, fascicolo 36

(356)
1953-1959

Carteggio della classe 6

Contiene corrispondenza e circolari

Classificazione IV-6

Busta 5, fascicolo 37

(357)
1904-1933

Custode del cimitero

Contiene atto di nomina, carteggio e indennità di pensione.

Classificazione IV-7

Busta 6, fascicolo 38

(358)
1911-1938

Ampliamento del cimitero del comune di Mutignano

Contiene atti amministrativi per la costruzione di un gruppo di colombari e ampliamento del cimitero in Mutignano, contratto di acquisto del terreno da destinare all'ampliamento del cimitero 1938 ott. 23; relazione peritale del geom. Giulio Iannucci con pianta del cimitero.

Classificazione IV-7

Busta 6, fascicolo 39

(359)

1932-1953

Custode del cimitero

Contiene carteggio e atti amministrativi custode del cimitero della frazione di Mutignano

Classificazione IV-7

Busta 6, fascicolo 40

(360)

1936-1952

Costruzione del cimitero di Pineto

Contiene elaborati tecnici, perizia suppletiva dei lavori di completamento e sistemazione del cimitero di Pineto redatta dall'ing. Ernesto Pelagalli, elaborati grafici (n. 2 vedute prospettiche, manca la terza); corrispondenza, pagamento indennità di esproprio.

Classificazione IV-7

Busta 6, fascicolo 41

(361)

1938-1966

Concessioni cimiteriali

contiene carteggio e atti amministrativi relativi alle richieste di concessioni cimiteriali; progetti di cappella gentilizia da realizzati nel cimitero di Pineto, richiedenti: Daidone Iole e Italia, Di Girolamo Andrea e Giovanni, Balducci Cesare e Ruggero, Di Marco Antonio, Renato, Attilio e Colleluori Guerino, Coletti Antonio, Alberto e Fioravante, Diomede E. P. e G.

Classificazione IV-7

Busta 6, fascicolo 42

(362)

1939-1941

Sistemazione del muro di sostegno nel cimitero della frazione di Mutignano

Contiene carteggio e atti amministrativi inerenti la ricostruzione d'urgenza del muro di cinta crollato nel cimitero di Mutignano con relazione peritale del geom. Giulio Iannucci e planimetria del cimitero.

Classificazione IV-7

Busta 7, fascicolo 43

(363)

1946-1949

Sistemazione cimitero di Mutignano

Contiene carteggio e atti amministrativi inerenti il completamento della sistemazione del cimitero di Mutignano.

Classificazione IV-7

Busta 7, fascicolo 44

(364)

1947-1947

Regolamento

Contiene delibera del Consiglio comunale con allegato regolamento di polizia mortuaria e regolamento per il servizio del cimitero.

Classificazione IV-7

Busta 7, fascicolo 45

(365)

1948-1951

Sistemazione ornamentale dei cimiteri di Pineto e Mutignano

Contiene corrispondenza e atti amministrativi, disegno tecnico della ditta Zampi Nicola, di Macerata, relativo alla sistemazione di piantagioni nel cimitero.

Classificazione IV-7

Busta 7, fascicolo 46

(366)

1950-1958

Autorizzazioni polizia mortuaria

Contiene autorizzazioni di trasporto salma fuori dal comune, istanze e ordinanze; esumazioni e tumulazioni.

Classificazione IV-7

Busta 7, fascicolo 47

(367)

1956-1958

Costruzione di loculi nel cimitero di Pineto

Contiene due sottofascicoli: 1) atto di incarico per la redazione di una perizia relativa alla costruzione di loculi nel cimitero di Pineto; n. 2 elaborati grafici (pianta e sezione), computo metrico e relazione peritale del geom. Duilio Mariani. 2) atto di incarico all'ing. Pelagalli per la redazione di un progetto di costruzione loculi, relazione tecnica.

Classificazione IV-7

Busta 7, fascicolo 48

(368)
1944-1959

Carteggio della categoria IV

contiene corrispondenza varia e circolari della categoria IV.

Classificazione IV

Busta 8, fascicolo 49

(369)
1961-1961

Ufficiale sanitario, ufficio ed arredi, personale sanitario. Cassa di previdenza, assicurazioni sanitarie. Convitto collegio orfani di sanitari. Sindacato medici veterinari, ostetriche. Albi Infermiere e assistenti sanitarie. Albi

Corrispondenza tra il Comune e la Prefettura di Teramo circa la Cassa pensioni sanitari Enti Locali istruzioni per la compilazione degli elenchi generali per l'anno 1961 e contributo ruolo.

Classificazione IV

Busta 9, fascicolo 50

(370)
1961-1961

Servizio sanitario, ambulatorio, Farmacie e medicinali, laboratori farmaceutici. Esercenti professioni sanitarie e arti ausiliarie. Laboratorio provinciale di igiene consorzio provinciale. Registri dei parti e degli aborti

Corrispondenza, risultati delle analisi del Laboratorio provinciale d'igiene e profilassi eseguite sui campioni prelevati nel Comune. Circolari del Ministero della Sanità.

Classificazione IV

Busta 9, fascicolo 50

(371)
1961-1961

“Epidemie in genere, malattie contagiose denunce provvedimenti. Vaccinazioni e rivaccinazioni in genere. Profilassi e cura della tubercolosi consorzio provinciale antitubercolare. Lotta contro il cancro. Epizoozie ed altre malattie infettive del bestiame

Corrispondenza con L'Ufficio sanitario provinciale di Teramo sulla richiesta di vaccini, denunce cani morsicatori, malattie infettive.

Classificazione IV

Busta 9, fascicolo 50

(372)
1961-1961

“Igiene pubblica e vigilanza sanitaria, regolamenti e ordinanze. Statistiche. Macello e pescheria, vigilanza sui laboratori di carne sui laboratori chimici e industriali. Vigilanza sul personale addetto alla preparazione, manipolazione e alla vendita di a

Corrispondenza riguardante visite sanitarie, inconvenienti igienici, ricorso, derattizzazione; ordinanza del sindaco per la costruzione di uno scarico d'acqua; risultati delle analisi eseguite su campioni prelevati nel Comune, circolari ministeriali.

Classificazione IV

Busta 9, fascicolo 50

(373)

1961-1961

Polizia mortuaria personale addetto. Cimiteri. Costruzioni ampliamenti manutenzione tombini e tumuli gentilizi. Inumazioni esumazioni traslazioni visite necroscopiche

Istanze di concessione e rinnovo aree cimiteriali, trasmissioni-autorizzazioni trasporto salme.

Classificazione IV

Busta 9, fascicolo 50

(374)

1961-1961

Circolari inerenti la IV categoria Sanità ed igiene

Circolari del Ministero della sanità e circolari prefettizie

Classificazione IV

Busta 9, fascicolo 50

(375)

1962-1962

Ufficio Sanitario personale, professioni sanitarie

Circolari del Ministero della sanità e circolari prefettizie riguardanti congressi degli Ufficiali Sanitari, contributi, concorsi, sequestro specialità medicinali, corsi di aggiornamento

Classificazione IV

Busta 9, fascicolo 51

(376)

1962-1962

Assistenza medica, ostetrica, zoiatrica, farmaceutica. Cure mediche specialistiche

Corrispondenza riguardante la richiesta d'indennità di residenza del farmacista, circolari ministeriali sul sequestro medicinali, regolamento per il servizio di assistenza medico - chirurgica

Classificazione IV

Busta 9, fascicolo 51

(377)
1955-1963

Epidemie. Malattie infettive e contagiose dell'uomo. Profilassi prevenzione. Isolamento vaccinazioni

Corrispondenza con il medico provinciale di Teramo per la richiesta di vaccini, elenchi dei cittadini ai quali è stato notificato l' invito alla vaccinazione antipoliomielitica, antivaiole e antidifterica, circolari ministeriali sulla profilassi del vaiuolo, erogazione acqua potabile e vigilanza idrica

Classificazione IV

Busta 9, fascicolo 51

(378)
1962-1962

Epizootie. Malattie degli animali. Macello. Regolamenti

Contiene relazione del veterinario, avvisi di assegnazione e vendita di carni di bassa macellazione, ordinanza del sindaco per la disciplina della macellazione dei suini per uso privato, circolari ministeriali sul sequestro prodotti integratori zootecnici, disciplina macellazione, istruzioni per l'attuazione del Titolo II del D.P.R. 11/02/1961 n. 264 sui servizi veterinari

Classificazione IV

Busta 9, fascicolo 51

(379)
1962-1962

Igiene Pubblica. Salubrità del suolo. Abitato alimenti. Prescrizioni e vigilanza sanitaria. Regolamenti

Esposto per inconveniente igienico , risultati delle analisi eseguite dal Laboratorio provinciale d'Igiene e Profilassi sui campioni prelevati nel Comune, visite sanitarie, avvisi del Sindaco sulla sistemazione dei fossi, pulizia locali pubblici, vendite alimenti, circolari ministeriali

Classificazione IV

Busta 9, fascicolo 51

(380)
1962-1962

Polizia mortuaria e cimiteri. Personale addetto. Regolamenti.

Istanze di privati per la concessione di aree cimiteriali , autorizzazioni trasporto salme

Classificazione IV

Busta 9, fascicolo 51

(381)
1963-1963

Ufficio Sanitario

Istanza di concessione di licenza, esposto inconveniente igienico, circolari ministeriali e prefettizie.

Classificazione IV

Busta 9, fascicolo 52

(382)

1963-1963

Servizi Sanitari

Dichiarazioni di sequestro e di assegnazione alla distruzione bestiame, avvisi di assegnazione e vendita carni di bassa macellazione, ordinanza di assegnazione al periodo di osservazione di cane morsicatore, esposto, circolari ministeriali su trasporto del latte, protezione materna e infantile, importazione animali disciplina macellazione suini.

Classificazione IV

Busta 9, fascicolo 52

(383)

1963-1963

Epidemie. Malattie contagiose. Epizootie

Denunce di malattie infettive, richieste di vaccini, circolari ministeriali sulla profilassi del vaiuolo, encefalomielite enzootica dei suini, disciplina sanitaria della monticazione e demonticazione del bestiame

Classificazione IV

Busta 9, fascicolo 52

(384)

1963-1963

Produzione del latte

Contiene comunicazione del Ministero della sanità inerente la vigilanza sanitaria sulla produzione del latte

Classificazione IV

Busta 9, fascicolo 52

(385)

1963-1963

Igiene Pubblica

Avvisi e verbali di assegnazione e vendita di carni di bassa macellazione, verbale di sequestro e distruzione bestiame, inconvenienti igienici, richiesta di contributo per la costruzione del mattatoio, circolari ministeriali

Classificazione IV

Busta 9, fascicolo 52

(386)

1963-1963

Cimiteri e Polizia mortuaria

Corrispondenza con la Prefettura di Teramo, autorizzazioni trasporto salme, esumazioni straordinarie

Classificazione IV

Busta 9, fascicolo 52

(387)

1963-1963

Farmacie

Circolari ministeriali riguardanti sequestro specialità medicinali, bando di concorso.

Classificazione IV

Busta 9, fascicolo 52

(388)

1963-1963

Laboratorio d'igiene e Istituto di profilassi

Corrispondenza con il Laboratorio Provinciale d'igiene e profilassi, risultati delle analisi eseguite su campioni prelevati nel Comune, circolari ministeriali, sequestro oggetti simulanti prodotti alimentari, esami microbiologici alimenti di origine animale.

Classificazione IV

Busta 9, fascicolo 52

(389)

1964-1964

Ufficio ufficiale sanitario personale sanitario. Cassa di previdenza assicurazioni sanitarie. Convitto collegio orfani di sanitari. Sindacato medici veterinari ostetriche albi infermiere e assistenti sanitarie albi

Circolari ministeriali, richiesta di informazione.

Classificazione IV

Busta 9, fascicolo 53

(390)

1964-1964

Servizio sanitario ambulatorio. Farmacie e medicinali laboratori farmaceutici. Esercenti professioni sanitarie e arti ausiliarie. Laboratorio provinciale di igiene consorzio provinciale. Registri dei parti e degli aborti

Autorizzazione rilasciata dal sindaco per l'apertura di un ambulatorio dentistico con planimetria del locale, accertamenti medico - fiscali, turno riposo farmacie, concessione d'indennità di residenza al farmacista, bando di concorso per il conferimento dell'esercizio di farmacie, comunicazioni inerenti la condotta veterinaria e medica, corrispondenza con il Laboratorio Provinciale d'igiene e profilassi, risultati delle analisi eseguite su campioni prelevati nel Comune.

Classificazione IV

Busta 9, fascicolo 53

(391)

1964-1964

“Epidemie in genere malattie contagiose denuncie provvedimenti. Vaccinazioni e rivaccinazioni in genere. Profilassi e cura della tubercolosi consorzio provinciale antitubercolare. Lotta contro il cancro. Epizoozie ed altre malattie infettive del bestiame.

Comunicazioni di richiesta vaccini, elenco degli atti notificati, circolari ministeriali e prefettizie riguardanti campagne di vaccinazioni, profilassi della rabbia canina.

Classificazione IV

Busta 9, fascicolo 53

(392)

1964-1964

“Igiene pubblica e vigilanza sanitaria regolamenti e ordinanze. Statistiche. Macello e pescheria vigilanza sui laboratori di carne sui laboratori chimici e industriali. Vigilanza sul personale addetto alla preparazione manipolazione e alla vendita di alim

Verbali di assegnazione carni alla bassa macellazione, verbali di sequestro e distruzione, comunicazioni dell'esposto per inconvenienti igienici del Sac. Romualdo De Ascanio, circolari ministeriali e prefettizie su vigilanza igienica disciplina vendite carni

Classificazione IV

Busta 9, fascicolo 53

(393)

1964-1964

“Igiene pubblica e vigilanza sanitaria regolamenti e ordinanze. Statistiche. Macello e pescheria vigilanza sui laboratori di carne sui laboratori chimici e industriali. Vigilanza sul personale addetto alla preparazione manipolazione e alla vendita di alim

contiene corrispondenza con l'ufficio del medico provinciale di Teramo.

Classificazione IV

Busta 9, fascicolo 53

(394)

1964-1964

Polizia mortuaria. Personale addetto Cimiteri. Costruzioni ampliamenti manutenzione tombini e tumuli gentilizi. Inumazioni esumazioni traslazioni visite necroscopiche

Comunicazioni di autorizzazione trasporto salme ed istanze, verbale di ricevimento salme

Classificazione IV

Busta 9, fascicolo 53

(395)
1964-1964

Circolari inerenti la IV categoria SANITA' ED IGIENE

Circolari inerenti la IV categoria SANITA' ED IGIENE

Classificazione IV

Busta 9, fascicolo 53

(396)
1965-1965

“Epidemie in genere malattie contagiose denuncie provvedimenti. Vaccinazioni e rivaccinazioni in genere. Profilassi e cura della tubercolosi consorzio provinciale antitubercolare. Lotta contro il cancro. Epizoozie ed altre malattie infettive del bestiame.

Comunicazioni di richiesta vaccini, profilassi della rabbia canina, corrispondenza con il Laboratorio Provinciale d'igiene e profilassi, risultati delle analisi eseguite su campioni prelevati nel Comune.

Classificazione IV

Busta 9, fascicolo 54

(397)
1964-1965

“Igiene pubblica e vigilanza sanitaria regolamenti e ordinanze. Statistiche. Macello e pescheria vigilanza sui laboratori di carne sui laboratori chimici e industriali. Vigilanza sul personale addetto alla preparazione manipolazione e alla vendita di alim

Certificazioni sanitarie rilasciate dall'ufficiale sanitario, comunicazioni per inconvenienti igienici, verbali di assegnazione carni alla bassa macellazione, verbali di sequestro e distruzione, circolari.

Classificazione IV

Busta 9, fascicolo 54

(398)
1965-1965

Polizia mortuaria. Personale addetto Cimiteri. Costruzioni ampliamenti manutenzione tombini e tumuli gentilizi. Inumazioni esumazioni traslazioni visite necroscopiche

Comunicazioni trasporto salme, disposizioni sulla sistemazione delle salme dei caduti in guerra

Classificazione IV

Busta 9, fascicolo 54

(399)

1965-1965

Circolari inerenti la IV categoria SANITA' ED IGIENE

Circolari inerenti la IV categoria SANITA' ED IGIENE

Classificazione IV

Busta 9, fascicolo 54

CATEGORIA V - FINANZE

(400)
1892-1939

Reddenti ex feudo di Villa Bozza

contiene i sottofascicoli: 1) "Istrumento con iscrizione ipotecaria con i reddenti Villa Bozza per commutazione rendita decimale"; 2) "Riscossioni fatte dai reddenti dell'ex feudo di Villa Bozza dei canoni per competenze ed arretrati. Anni 1902 al 1907"; 3) "ruolo dei reddenti di Villa Bozza che debbono rinfrancare la spesa della stipula degli instrumenti di commutazione in denaro delle rendite decimali" 1906; 4) "ruolo dei reddenti dell'ex feudo di Villa Bozza che debbono pagare al comune di Mutignano il diritto di decima sui prodotti agricoli convertito in denaro in forza di atto pubblico"; 5) "Specchio dimostrativo dei possessori del feudo del comune di Mutignano in Villa Bozza nell'anno 1900"; 6) Elenco delle iscrizioni ipotecarie, dei vincoli e depositi esistenti a favore del comune; 7) elenco degli enfiteuti dell'ex feudo di Villa Bozza pertinenti al comune di Pineto.

Classificazione V-1

Busta 1, fascicolo 1

(401)
1906-1908

"Canone Ruggieri Raffaele"

Contiene carteggio e conto del rimborso dovuto dal comune di Mutignano a Ruggieri Raffaele di Atri per doppio canone pagato

Classificazione V-1

Busta 1, fascicolo 2

(402)
1911-1935

"Vendita erba dei greppi strade comunali"

Contiene verbali di aggiudicazione e offerte.

Classificazione V-1

Busta 1, fascicolo 3

(403)
1915-1915

Forno comunale

Contiene atti di liquidazione per importi dovuti al fornaio, due copie del "Capitolato per la riapertura del forno comunale" non redatti.

Classificazione V-1

Busta 1, fascicolo 4

(404)

1915-1915

Relazione peritale

Contiene Relazione peritale, descrizione e stima sommaria dell'indennità da liquidarsi al sig. Luigi Filiani per l'occupazione temporanea di due frazioni di terreno situate in tenimento di Mutignano contrada Pigna, a causa dell'estrazione di ghiaia occorsa per l'imbrecciamento delle strade del comune di Mutignano.

Classificazione V-1

Busta 1, fascicolo 5

(405)

1919-1927

"Acquisto di arenili"

Contiene atti e corrispondenza intervenuta con la Capitaneria di Porto di Ancona per l'acquisto di arenili; accoglimento delle domande inoltrate dal sig. Luigi Filiani per la concessione ad uso pineta della spiaggia. Minuta della lettera informativa circa l'opera di rimboschimento, effettuata dal sig. Filiani negli anni 1922, 1923, 1924, lungo il litorale e la collina.

Classificazione V-1

Busta 1, fascicolo 6

(406)

1927-1927

Risarcimento per usurpazione di terreno comunale

Contiene : 1) "Lavori comunali Provincia di Teramo comune di Pineto - Relazione peritale d'accertamento e liquidazione del risarcimento dell'usurpazione di una zona di terreno commessa dal sig. Cretaroli Angelo" ; 2) "Lavori comunali Provincia di Teramo comune di Pineto - Relazione peritale d'accertamento e liquidazione del risarcimento dell'usurpazione di una zona di terreno commessa dal sig. Ricciconti Domenico ed altri"

Classificazione V-1

Busta 1, fascicolo 7

(407)

1935-1950

"Arenili Demaniali"

Carteggio inerente il rimboschimento e vendita degli arenili; copia dei verbali redatti dal consigliere provinciale Pio Coppa l' 8-9 e 10 novembre 1822 relativi allo scioglimento della promiscuità dei beni tra il comune di Atri e di Mutignano; Pineta: vincolo panoramico. Concessione della capitaneria di porto per l'impianto di una doccia pubblica (1950)

Classificazione V-1

Busta 1, fascicolo 8

(408)

1921-1927

Contratti

Contiene i sottofascicoli: 1) "Contratto di vendita di suolo pubblico fatta ai coniugi De Stefanis Ilario di Vincenzo e Biondi Giovannina"; 2) Contratto di vendita di suolo pubblico.

Classificazione V-1

Busta 2, fascicolo 9

(409)

1946-1962

Contratti

contiene fascicoli dei contratti stipulati

Classificazione V-1

Busta 2, fascicolo 10

(410)

1949-1959

Ruolo dei canoni e dei censi comunali

Contiene due registri per il quinquennio 1949-1953 e 1959-1963.

Classificazione V-1

Busta 3, fascicolo 11

(411)

1951-1951

Concessione in locazione di terreno comunale

Contiene concessione in favore di Dell'Abbandono Alfonso di un appezzamento di terreno, manca il contratto.

Classificazione V-1

Busta 3, fascicolo 12

(412)

1952-1958

Proprietà comunali

contiene atti e carteggio per la revisione generale delle strade ed aree di proprietà comunale.

Classificazione V-1

Busta 3, fascicolo 13

(413)

1953-1959

"Carteggio della classe 1 : Demanio-proprietà-inventari e rendite comunali-contratti"

Contiene corrispondenza diversa e circolari della classe 1 (1953, 1956-1959)

Classificazione V-1

Busta 3, fascicolo 14

(414)

1956-1957

Riparazione del forno di proprietà comunale nella frazione Mutignano"

Contiene computo metrico eseguito dal geom. Mariani D., licitazione privata, contratto.

Classificazione V-1

Busta 3, fascicolo 15

(415)

1956-1958

Alienazione aree comunali

Contiene i sottofascicoli: 1) alienazione area al sig. Costantini A. : pianta e schizzo prospettico della località, carteggio , atti amministrativi; 2) alienazione area comunale sita in Mutignano al sig. Torrieri N.. 3) alienazione di piccolo spazio a favore dei sig.ri Scrivani D. e Giannangelo G. (contiene planimetria).

Classificazione V-1

Busta 3, fascicolo 16

(416)

1956-1961

"Pineta a mare"

Contiene istanza inviata alla Capitaneria di porto di Pescara per la concessione della pineta, con allegato foglio mappale e relazione peritale, atti e corrispondenza.

Classificazione V-1

Busta 3, fascicolo 17

(417)

1958-1960

Occupazione arbitraria di suolo comunale

Contiene atti amministrativi.

Classificazione V-1

Busta 3, fascicolo 18

(418)

1959-1965

Sdemanializzazione e alienazione di aree comunali

contiene atti amministrativi.

Classificazione V-1

Busta 3, fascicolo 19

(419)
1963-1964

Inventario dei beni comunali

Contiene Inventario dei beni mobili di uso pubblico (arredi scolastici), con allegato carteggio e n. sette fotografie [scuola materna]; Inventario dei beni mobili di uso pubblico (uffici comunali), [1950]; Inventario dei beni immobili di uso pubblico (strade, piazze, giardini ecc.), [1930].

Classificazione V-1

Busta 3, fascicolo 20

(420)
1898-1898

Bilancio e conti

Bilancio di previsione e conto consuntivo, mastro della contabilità, mandati di pagamento, Verbale di verifica di cassa.

Classificazione V-2

Busta 4, fascicolo 21

(421)
1899-1899

Bilancio e conti

Bilancio di previsione e conto consuntivo, mastro della contabilità, mandati di pagamento, Verbale di verifica di cassa.

Classificazione V-2

Busta 5, fascicolo 22

(422)
1900-1900

Bilancio e conti

Bilancio di previsione e conto consuntivo, mastro della contabilità, mandati di pagamento, Verbale verifica di cassa, ricevute diritti di segreteria e di stato civile.

Classificazione V-2

Busta 6, fascicolo 23

(423)
1901-1901

Bilancio e conti

Bilancio di previsione e conto consuntivo, mastro della contabilità, mandati di pagamento, Verbale verifica di cassa, ricevute diritti di segreteria e di stato civile; Ruolo dei contribuenti.

Classificazione V-2

Busta 7, fascicolo 24

(424)
1902-1902

Bilancio e conti

Bilancio di previsione e conto consuntivo, mastro della contabilità, mandati di pagamento, Verbale verifica di cassa, ricevute diritti di segreteria e di stato civile.

Classificazione V-2

Busta 8, fascicolo 25

(425)
1903-1903

Bilancio e conti

Bilancio di previsione e conto consuntivo, mastro della contabilità, mandati di pagamento, Verbale verifica di cassa, ricevute diritti di segreteria; Ruolo dei contribuenti.

Classificazione V-2

Busta 9, fascicolo 26

(426)
1904-1904

Bilancio e conti

Bilancio di previsione e conto consuntivo, mastro della contabilità, mandati di pagamento, Verbale verifica di cassa, ricevute diritti di segreteria; Ruolo dei contribuenti. Registro dei mandati rilasciati negli esercizi 1903-1906; Prospetto riassuntivo residui attivi e passivi.

Classificazione V-2

Busta 10, fascicolo 27

(427)
1905-1905

Bilancio e conti

Bilancio di previsione e conto consuntivo, mastro della contabilità, mandati di pagamento, Verbale verifica di cassa, ricevute diritti di segreteria e di stato civile; Ruolo dei contribuenti. Prospetto riassuntivo residui attivi e passivi .

Classificazione V-2

Busta 11, fascicolo 28

(428)
1906-1906

Bilancio e conti

Bilancio di previsione e conto consuntivo, mastro della contabilità, mandati di pagamento, Verbale verifica di cassa, ricevute diritti di segreteria e di stato civile; Ruolo

dei contribuenti. Registro dei mandati rilasciati negli esercizi 1906-1907-1908-1909;
Registro delle uscite seconda parte.

Classificazione V-2

Busta 12, fascicolo 29

(429)

1907-1907

Bilancio e conti

Bilancio di previsione e conto consuntivo, mandati di pagamento, Verbale verifica di cassa, ricevute diritti di segreteria e di stato civile; Ruolo dei contribuenti.; Registro delle uscite seconda parte; Prospetto riassuntivo del ruolo prestazioni d'opere.

Classificazione V-2

Busta 13, fascicolo 30

(430)

1908-1908

Bilancio e conti

Bilancio di previsione e conto consuntivo, mandati di pagamento, Verbale verifica di cassa, ricevute diritti di segreteria e di stato civile; Ruolo dei contribuenti.Registro delle uscite seconda parte; Prospetto riassuntivo del ruolo prestazioni d'opere.

Classificazione V-2

Busta 14, fascicolo 31

(431)

1909-1909

Bilancio e conti

Bilancio di previsione e conto consuntivo, mandati di pagamento, Verbale verifica di cassa, ricevute diritti di segreteria; Ruolo dei contribuenti.Registro delle uscite seconda parte.

Classificazione V-2

Busta 15, fascicolo 32

(432)

1910-1910

Bilancio e conti

Bilancio di previsione e conto consuntivo, mandati di pagamento, Verbale verifica di cassa. Registro delle uscite seconda parte.

Classificazione V-2

Busta 16, fascicolo 33

(433)

1911-1911

Bilancio e conti

Bilancio di previsione e conto consuntivo, mandati di pagamento, Verbale verifica di cassa. Registro delle uscite seconda parte. Verbale di chiusura esercizio finanziario

Classificazione V-2

Busta 17, fascicolo 34

(434)

1912-1912

Bilancio e conti

Bilancio di previsione e conto consuntivo, mandati di pagamento, Verbale verifica di cassa.

Classificazione V-2

Busta 18, fascicolo 35

(435)

1913-1913

Bilancio e conti

Bilancio di previsione e conto consuntivo, mandati di pagamento, Verbale verifica di cassa. Registro delle uscite seconda parte.

Classificazione V-2

Busta 19, fascicolo 36

(436)

1914-1914

Bilancio e conti

Bilancio di previsione e conto consuntivo, mandati di pagamento, Verbale verifica di cassa. Registro delle uscite seconda parte. Verbale di chiusura esercizio finanziario; Registro dei mandati emessi negli esercizi 1914-1920; Elenco dei residui attivi e passivi

Classificazione V-2

Busta 20, fascicolo 37

(437)

1915-1915

Bilancio e conti

Bilancio di previsione e conto consuntivo, mandati di pagamento, Verbale verifica di cassa. "Ruolo delle rendite ed entrate ordinarie e straordinarie

Classificazione V-2

Busta 21, fascicolo 38

(438)

1916-1916

Bilancio e conti

Bilancio di previsione e conto consuntivo, mandati di pagamento e registro. Ruolo delle rendite ed entrate ordinarie e straordinarie, Ruolo per rimborsi di rette di spedalita'

Classificazione V-2

Busta 22, fascicolo 39

(439)

1917-1917

Bilancio e conti

Bilancio di previsione e conto consuntivo, mandati di pagamento, ruolo delle rendite ed entrate ordinarie e straordinarie. Bollettario tesoreria comunale.

Classificazione V-2

Busta 23, fascicolo 40

(440)

1918-1918

Bilancio e conti

Conto consuntivo, mandati di pagamento, ruolo delle rendite ed entrate ordinarie e straordinarie. Bollettario tesoreria comunale.

Classificazione V-2

Busta 24, fascicolo 41

(441)

1919-1919

Bilancio e conti

Conto consuntivo, mandati di pagamento, ruolo delle rendite ed entrate ordinarie e straordinarie. Bollettario tesoreria comunale.

Classificazione V-2

Busta 25, fascicolo 42

(442)

1920-1920

Bilancio e conti

Bilancio di previsione e conto consuntivo, mandati di pagamento, ruolo delle rendite ed entrate ordinarie e straordinarie. Bollettario tesoreria comunale; un Registro dei mandati di pagamento emessi negli anni 1920-1927; un Registro " Contabilita' dei soccorsi giornalieri pagati alle famiglie dei militari richiamati alle armi anni 1915-1922; Verbale verifica di cassa .

Classificazione V-2

Busta 26, fascicolo 43

(443)

1921-1933

Bilancio e conti

Bilancio di previsione e conto consuntivo, mandati di pagamento, ruolo delle rendite ed entrate ordinarie e straordinarie. Bollettario tesoreria comunale.

Classificazione V-2

Busta 27, fascicolo 44

(444)

1922-1933

Bilancio e conti

Bilancio di previsione e conto consuntivo, mandati di pagamento; Ruolo delle rendite ed entrate ordinarie e straordinarie"; Bollettario tesoreria comunale; Conto dei residui.

Classificazione V-2

Busta 28, fascicolo 45

(445)

1923-1930

Bilancio e conti

Bilancio di previsione e conto consuntivo, mandati di pagamento

Classificazione V-2

Busta 29, fascicolo 46

(446)

1924-1930

Bilancio e conti

Bilancio di previsione e conto consuntivo, mandati di pagamento; Bollettari tesoreria comunale; Verbale verifica di cassa; Rendiconto della gestione dei residui attivi; Verbale di chiusura esercizio finanziario.

Classificazione V-2

Busta 30, fascicolo 47

(447)

1925-1925

Bilancio e conti

Bilancio di previsione, mastro della contabilità, mandati di pagamento, ricevute della tesoreria comunale.

Classificazione V-2

Busta 31, fascicolo 48

(448)

1925-1925

Bilancio e conti

Bilancio di previsione e conto consuntivo, mandati di pagamento; Bollettari tesoreria comunale; Verbale verifica di cassa; Rendiconto della gestione dei residui attivi.

Classificazione V-2

Busta 32, fascicolo 49

(449)
1926-1926

Bilancio e conti

Bilancio di previsione e conto consuntivo, mandati di pagamento

Classificazione V-2

Busta 33, fascicolo 50

(450)
1927-1927

Bilancio e conti

Bilancio di previsione e conto consuntivo, mandati di pagamento

Classificazione V-2

Busta 34, fascicolo 51

(451)
1928-1929

Bilancio e conti

Bilancio di previsione e conto consuntivo, libro mastro, verbale verifica di cassa.

Classificazione V-2

Busta 35, fascicolo 53

(452)
1930-1930

Bilancio e conti

Bilancio di previsione e conto consuntivo, libro mastro, verbale verifica di cassa.

Classificazione V-2

Busta 36, fascicolo 54

(453)
1931-1931

Bilancio e conti

Bilancio di previsione e conto consuntivo, libro mastro, verbale verifica di cassa,
Verbale di chiusura esercizio finanziario.

Classificazione V-2

Busta 37, fascicolo 55

(454)
1932-1932

Bilancio e conti

Bilancio di previsione e conto consuntivo, libro mastro, Verbale di chiusura esercizio
finanziario.

Classificazione V-2

Busta 38, fascicolo 56

(455)

1933-1933

Bilancio e conti

Bilancio di previsione e conto consuntivo, libro mastro, Verbale di chiusura esercizio finanziario.

Classificazione V-2

Busta 39, fascicolo 57

(456)

1933-1933

Bilancio e conti

Bilancio di previsione e conto consuntivo, libro mastro, Verbale di chiusura esercizio finanziario. Mandati

Classificazione V-2

Busta 40, fascicolo 58

(457)

1934-1934

Bilancio e conti

Bilancio di previsione e carteggio

Classificazione V-2

Busta 41, fascicolo 59

(458)

1934-1934

Bilancio e conti

Bilancio di previsione e conto consuntivo, libro mastro, Verbale di chiusura esercizio finanziario. Ricevute delle rendite patrimoniali"; mandati di pagamento.

Classificazione V-2

Busta 42, fascicolo 60

(459)

1935-1935

Bilancio e conti

Bilancio di previsione e conto consuntivo, mandati di pagamento; Bollettari tesoreria comunale; verbale di chiusura dell'esercizio e di accertamento dei residui attivi e passivi, libro mastro.

Classificazione V-2

Busta 43, fascicolo 61

(460)
1936-1936

Bilancio e conti

Bilancio di previsione e conto consuntivo, mandati di pagamento; Bollettari tesoreria comunale; verbale di chiusura dell'esercizio e di accertamento dei residui attivi e passivi, carteggio.

Classificazione V-2

Busta 44, fascicolo 62

(461)
1937-1937

Bilancio e conti

Bilancio preventivo

Classificazione V-2

Busta 45, fascicolo 63

(462)
1937-1937

Bilancio e conti

Bilancio di previsione, mandati di pagamento, Conto consuntivo; Libro mastro.

Classificazione V-2

Busta 46, fascicolo 64

(463)
1938-1938

Bilancio e conti

Bilancio di previsione, mandati di pagamento, Conto consuntivo; Libro mastro, carteggio.

Classificazione V-2

Busta 47, fascicolo 65

(464)
1939-1939

Bilancio e conti

Registro dei mandati di pagamento dal n.1 al n.339; Verbale di chiusura dell'esercizio finanziario; Matrice dell'ordine di esazione; Conto consuntivo dell'entrata e dell'uscita; Bilancio di previsione dell'entrata e della spesa

Classificazione V-2

Busta 48, fascicolo 66

(465)
1940-1940

Bilancio e conti

Bilancio di previsione dell'entrata e della spesa; Registro dei mandati di pagamento dal n.1 al n.315; Bollettario rendite patrimoniali; Matrice dell'ordine di esazione; Verbale di chiusura dell'esercizio finanziario; Conto consuntivo dell'entrata e dell'uscita.

Classificazione V-2

Busta 49, fascicolo 67

(466)

1941-1941

Bilancio e conti

Verbale di chiusura dell'esercizio finanziario; Conto consuntivo dell'entrata e dell'uscita, mandati.

Classificazione V-2

Busta 50, fascicolo 68

(467)

1942-1942

Bilancio e conti

Bilancio di previsione, matrice dell'ordine di esazione, conto consuntivo, registro dei mandati di pagamento.

Classificazione V-2

Busta 51, fascicolo 69

(468)

1942-1943

Bilancio e conti

Bilancio preventivo, verbale di chiusura, registro mandati di pagamento, conto consuntivo, matrice dell'ordine di esazione, rapporto giornaliero da inviare alla R.Prefettura sul movimento sfollati e forze armate, verbale di chiusura, carteggio.

Classificazione V-2

Busta 52, fascicolo 70

(469)

1944-1944

Bilancio e conti

Bilancio di previsione per il trimestre luglio - settembre 1944, "verbale di chiusura dell'esercizio, bollettario della tesoreria comunale, ordinativi di esazione, registro mandati, conto consuntivo.

Classificazione V-2

Busta 53, fascicolo 71

(470)

1945-1945

Bilancio e conti

Bilancio 1945, giornale di cassa, conto consuntivo, matrice dell'ordine di esazione, verbale di chiusura dell'esercizio, bilancio di previsione, registro dei mandati di pagamento.

Classificazione V-2

Busta 54, fascicolo 72

(471)

1946-1946

Bilancio e conti

Bilancio di previsione; Ordinativi d'incasso; Reversali di cassa; Verbale di chiusura dell'esercizio; Mandati di pagamento, ricevute della tesoreria comunale, verbali verifiche di cassa e carteggio.

Classificazione V-2

Busta 55, fascicolo 73

(472)

1947-1947

Bilancio e conti

Bilancio 1947 e Conto consuntivo, Verbale di chiusura dell'esercizio finanziario; bollettari della tesoreria comunale; bollettari di ordinativi di pagamento; Reversali di cassa; Mandati di pagamento; Bilancio di previsione.

Classificazione V-2

Busta 56, fascicolo 74

(473)

1948-1949

Bilancio e conti

Ricevute della tesoreria comunale; verbali di verifica di cassa, registri dei mandati di pagamento; Verbale di chiusura dell'esercizio finanziario; Ordinativi d'incasso; Reversali di cassa; carteggio; conto consuntivo .

Classificazione V-2

Busta 57, fascicolo 75

(474)

1959-1959

Bilancio e conti

Verbale di chiusura, mandati di pagamento, ordinativi d'incasso, atti amministrativi e carteggio

Classificazione V-2

Busta 58, fascicolo 76

(475)

1950-1950

Bilancio e conti

Verbali verifica di cassa, verbale di chiusura esercizio finanziario, mandati di pagamento e reversali, bilancio di previsione, carteggio, conto consuntivo.

Classificazione V-2

Busta 59, fascicolo 77

(476)

1951-1951

Bilancio e conti

Verbale di chiusura dell'esercizio finanziario; mandati di pagamento; bollettari degli ordinativi d'incasso; reversali d'incasso; conto consuntivo, Bilancio di previsione dell'entrata e della spesa. Verbali verifica di cassa e carteggio.

Classificazione V-2

Busta 60, fascicolo 78

(477)

1952-1952

Bilancio e conti

Verbale di chiusura dell'esercizio finanziario; mandati di pagamento; ordinativi d'incasso; Bilancio di previsione, conto consuntivo, verbali verifica di cassa e carteggio

Classificazione V-2

Busta 61, fascicolo 79

(478)

1953-1953

Bilancio e conti

Verbale di chiusura dell'esercizio finanziario; Bollettario di tesoreria; Mandati di pagamento, conto consuntivo, bilancio di previsione, carteggio, registro verbale di chiusura.

Classificazione V-2

Busta 62, fascicolo 80

(479)

1954-1954

Bilancio e conti

Bilancio, conto consuntivo, Bollettario della tesoreria, Verbali di chiusura dell'esercizio finanziario; mandati di pagamento.

Classificazione V-2

Busta 63, fascicolo 81

(480)

1955-1955

Bilancio e conti

"Bilancio di previsione per l'esercizio 1955", conto consuntivo

Classificazione V-2

Busta 64, fascicolo 82

(481)

1955-1955

Conto consuntivo

Classificazione V-2

Busta 65, fascicolo 83

(482)

1956-1956

Bilancio e conti

Bilancio di previsione, carteggio, conto consuntivo, verbale di chiusura esercizio finanziario.

Classificazione V-2

Busta 66, fascicolo 84

(483)

1956-1956

Conto consuntivo

Mandati e reversali

Classificazione V-2

Busta 67, fascicolo 85

(484)

1957-1957

Conto consuntivo

Contiene conti consuntivi, bilancio di previsione.

Classificazione V-2

Busta 68, fascicolo 86

(485)

1957-1957

Bilancio e conti

Bilancio di previsione, carteggio, conto consuntivo, verbale di chiusura esercizio finanziario.

Classificazione V-2

Busta 69, fascicolo 87

(486)

1958-1958

Bilancio e conti

Bilancio di previsione e verbale di chiusura, conti consuntivi, carteggio

Classificazione V-2

Busta 70, fascicolo 88

(487)

1958-1958

Conto consuntivo

Classificazione V-2

Busta 71, fascicolo 89

(488)

1959-1959

Conto consuntivo

conti consuntivi con allegati mandati, registro verbale di chiusura esercizio finanziario, carteggio.

Classificazione V-2

Busta 72, fascicolo 90

(489)

1959-1959

Conto consuntivo

Contiene residui attivi e passivi

Classificazione V-2

Busta 73, fascicolo 91

(490)

1960-1960

Bilancio e conti

Contiene Conti Consuntivi - esercizio 1960, residui passivi, bilancio di previsione e carteggio.

Classificazione V-2

Busta 74, fascicolo 92

(491)

1960-1960

Conto consuntivo

Conto consuntivo

Classificazione V-2

Busta 75, fascicolo 93

(492)
1960-1960

Conto consuntivo

Conto consuntivo
Classificazione V-2

Busta 76, fascicolo 94

(493)
1961-1961

Bilancio e conti

Contiene Conti Consuntivi - esercizio 1961, residui attivi, bilancio di previsione, verbale di chiusura.

Classificazione V-2

Busta 77, fascicolo 95

(494)
1961-1961

Conto consuntivo

Contiene Conti Consuntivi
Classificazione V-2

Busta 78, fascicolo 96

(495)
1961-1961

Conto consuntivo

Contiene Conti Consuntivi
Classificazione V-2

Busta 79, fascicolo 97

(496)
1962-1962

Conto consuntivo

Contiene Conti Consuntivi - esercizio 1962, entrate e residui attivi, bilancio di previsione, verbale di chiusura di cassa

Classificazione V-2

Busta 80, fascicolo 98

(497)
1962-1962

Conto consuntivo

Contiene Conti Consuntivi - esercizio 1962

Classificazione V-2

Busta 81, fascicolo 99

(498)

1963-1963

Bilancio e conti

Bilancio di previsione, Contiene Conti Consuntivi - esercizio 1963 entrata e residui attivi

Classificazione V-2

Busta 82, fascicolo 100

(499)

1963-1963

Conto consuntivo

Contiene Conti Consuntivi - esercizio 1963, uscita e residui passivi

Classificazione V-2

Busta 83, fascicolo 101

(500)

1964-1964

Conti Consuntivi

Contiene Conti Consuntivi - esercizio 1964 dal f. 1 al f. 46, verbale di chiusura, bilancio di previsione esercizio 1964

Classificazione V-2

Busta 84, fascicolo 102

(501)

1964-1964

Conti Consuntivi

Contiene Conti Consuntivi - esercizio 1964 dal f. 47 al f. 92; residui passivi

Classificazione V-2

Busta 85, fascicolo 103

(502)

1964-1964

Conti Consuntivi

Contiene Conti Consuntivi - entrata esercizio 1964

Classificazione V-2

Busta 86, fascicolo 104

(503)

1965-1965

Conti Consuntivi

Contiene Conti Consuntivi - esercizio 1965 , verbale di chiusura, bilancio di previsione esercizio 1965

Classificazione V-2

Busta 87, fascicolo 105

(504)

1965-1965

Conti Consuntivi

Contiene Conti Consuntivi - esercizio 1965, residui attivi e passivi; verbali verifica di cassa.

Classificazione V-2

Busta 88, fascicolo 106

(505)

1966-1966

Conti Consuntivi

Contiene Conti Consuntivi - esercizio 1966 dal f. 1 al f. 60, verbale di chiusura, bilancio di previsione esercizio 1966.

Classificazione V-2

Busta 89, fascicolo 107

(506)

1966-1966

Conti Consuntivi

Contiene Conti Consuntivi - esercizio 1966 dal f. 61 al f. 119, entrata, residui attivi e passivi

Classificazione V-2

Busta 90, fascicolo 108

(507)

1900-1924

"Regolamento per l'applicazione della tassa sui cani"

Contiene regolamento del 27 giug. 1909, regolamento del 27 giug. 1924, carteggio, matricola della tassa sui cani.

Classificazione V-3

Busta 91, fascicolo 109

(508)

1900-1931

Imposta di famiglia

Contiene ruolo delle famiglie soggette alla tassa di famiglia negli anni 1903-1917 con allegato carteggio; copia del ruolo delle imposte nelle industrie e commercio e tassa di patente applicata dal comune di Mutignano 1931

Classificazione V-3

Busta 91, fascicolo 110

(509)

1900-1920

Tassa sull'occupazione di spazi ed aree pubbliche

Contiene regolamento per la riscossione della tassa sull'occupazione di spazi ed aree pubbliche.

Classificazione V-3

Busta 91, fascicolo 111

(510)

1912-1917

Tassa sulle vetture e domestici

Contiene "Matricola per la tassa sulle vetture e domestici" .

Classificazione V-3

Busta 91, fascicolo 112

(511)

1912-1919

Tassa sul bestiame

Contiene due registri "matricola per la tassa sul bestiame" per gli anni 1912-1919.

Classificazione V-3

Busta 91, fascicolo 113

(512)

1913-1922

Tassa locativa

Contiene Regolamento per l'applicazione della tassa locativa, atto di rettifica della tariffa di imposta 1921.

Classificazione V-3

Busta 91, fascicolo 114

(513)

1933-1941

Contributo integrativo di utenza stradale e tassa occupazione spazi e aree pubbliche.

Contiene corrispondenza con l'amministrazione provinciale di Teramo, elenco dei possessori di vetture e carretti, circolari, Decreto ministeriale, circolari, opuscolo a stampa del Ministero delle Finanze "Approvazione di norme provvisorie aggiunte di

applicazione del Testo unico per quanto riflette il contributo integrativo di utenza e la
tassa di occupazione di spazi ed aree pubbliche".

Classificazione V-3

Busta 91, fascicolo 115

(514)

1938-1947

"Imposta di soggiorno"

Contiene atti amministrativi relativi al regolamento comunale per l'applicazione
dell'imposta di soggiorno e la classificazione degli esercizi e alloggi in genere,
regolamento.

Classificazione V-3

Busta 92, fascicolo 116

(515)

1947-1951

Appalto della riscossione delle imposte di consumo

Contiene carteggio inerente l'appalto quinquennale della riscossione delle imposte di
consumo.

Classificazione V-3

Busta 92, fascicolo 117

(516)

1948-1948

"Cartella contabilità e commissione imposte e tasse

Contiene istanze di esenzione dal pagamento imposta di famiglia, carteggio

Classificazione V-3

Busta 92, fascicolo 118

(517)

1948-1948

Elenchi delle variazioni in aumento, diminuzioni, nuovi accertamenti ecc.

Contiene atti per la revisione imposta di famiglia, elenchi, ricorsi

Classificazione V-3

Busta 92, fascicolo 119

(518)

1951-1959

Commissione Comunale per i tributi locali

contiene "Registro decisioni della Commissione Comunale Tributi Locali", verbali
della commissione, nomina della commissione comunale, atti di nomina dei componenti
della commissione comunale dei tributi e ricorsi.

Classificazione V-3

Busta 92, fascicolo 120

(519)

1957-1965

Imposta di famiglia

contiene atti amministrativi, istanze, ricevute, esito ricorsi, verbali numerati della Commissione Comunale Tributi locali.

Classificazione V-3

Busta 93, fascicolo 121

(520)

1963-1967

Imposta sugli incrementi di valore delle aree fabbricabili.

contiene atti per l'applicazione di nuove tariffe, corrispondenza con gli Enti preposti al controllo, manifesti, modulistica, regolamento a stampa per l'applicazione dell'imposta ordinaria sugli incrementi di valore delle aree fabbricabili.

Classificazione V-3

Busta 93, fascicolo 122

(521)

1930-1962

Carteggio della classe 3: imposte, sovrimeposte, tasse e diritti

Contiene relazioni di notifica imposte e tasse comunali, statistica relativa alle imposte di consumo per l'anno 1956, circolari della prefettura e carteggio, registro delle ricevute delle domande, dei ricorsi, dei reclami.

Classificazione V-3

Busta 93, fascicolo 123

(522)

1953-1963

Schede contribuenti imposte e tasse comunali, dalla lett. P. alla lett. Z.

Contiene schede anagrafiche tributarie nominative

Classificazione V-3

Busta 94, fascicolo 124

(523)

1963-1969

Schede anagrafiche tributarie eliminate, dalla lett. L. alla lett. P.

Contiene schede anagrafiche tributarie nominative

Classificazione V-3

Busta 95, fascicolo 125

(524)
1945-1950

Ruoli

contiene ruoli unificati principali e suppletivi delle imposte e tasse comunali.

Classificazione V-3

Busta 96, fascicolo 126

(525)
1951-1953

Ruoli

contiene ruoli unificati principali e suppletivi delle imposte e tasse comunali. Due registri ruolo unificato delle imposte e tasse comunali per l'anno 1948 - prospetto riassuntivo.

Classificazione V-3

Busta 97, fascicolo 127

(526)
1900-1915

"Regolamento per la riscossione diretta dei dazi di consumo"

Contiene regolamento, gestione locativa del dazio, atti e corrispondenza, circolari dell'Intendenza di Finanza.

Classificazione V-4

Busta 98, fascicolo 128

(527)
1912-1925

"Contabilità - dazio addizionale governativo ceduto al comune dal 1 luglio 1920 al 31 dicembre 1920"

Contiene i sottofascicoli: 1): "contabilità - dazio addizionale governativo ceduto al comune dal 1 luglio 1920 al 31 dicembre 1920"; 2) "appalto del dazio consumo governativo ed addizionale comunale anno 1912-1915", "1916-1920", "1921-1925"; 3) "contabilità - dazio consumo ceduto ad aggio dal 1 febbraio 1924".

Classificazione V-4

Busta 98, fascicolo 129

(528)
1923-1926

Agente e commesso daziario

Contiene: atto di giuramento, atti amministrativi e carteggio

Classificazione V-4

Busta 98, fascicolo 130

(529)
1926-1927

contabilità - dazio consumo tenuto in economia

Contiene atti dell' ufficio daziario di Mutignano - resoconti mensili di gestione 1926, 1927; statistiche dei consumi, diritto fisso di macellazione bovini.

Classificazione V-4

Busta 98, fascicolo 131

(530)
1926-1939

"Dazio consumo"

Contiene i sottofascicoli : 1) "dazio consumo"; 2) "dazio consumo - contratto".

Classificazione V-4

Busta 98, fascicolo 132

(531)
1934-1953

Appalto ad aggio dell'imposta di consumo

Contiene i sottofascicoli: 1) "capitolato d'oneri per l'appalto ad aggio dell'imposta di consumo quinquennio 1934-1939"; 2)"contratto per l'appalto ad aggio della riscossione dei proventi delle imposte di consumo per il quinquennio 1935-1939; 1940-1945"; 3) "Contratto riscossione imposte di consumo per il quinquennio 1 settembre 1945 - 31 agosto 1950". 4) "Appalto servizio imposte consumo - collocamento a trattativa privata". 5) "Gestione imposte consumo - ditta cav. Uff. Basaglia V."

Classificazione V-4

Busta 98, fascicolo 133

(532)
1934-1945

Imposta di consumo

Contiene : atti deliberativi e carteggio dell'ufficio imposte di consumo, circolari del ministero delle finanze, atti di giuramento degli agenti delle imposte.

Classificazione V-4

Busta 99, fascicolo 134

(533)
1936-1940

Statistiche

Contiene notizie statistiche sul consumo dei generi soggetti ad imposta e sugli introiti ottenuti.

Classificazione V-4

Busta 99, fascicolo 135

(534)
1936-1945

"Tariffa imposta di consumo - regolamento materiale da costruzione"

Contiene regolamento, atti deliberativi per approvazione tariffe imposte di consumo, comunicazioni e circolari della Prefettura.

Classificazione V-4

Busta 99, fascicolo 136

(535)
1945-1952

"Tariffe imposte di consumo"

Contiene atti amministrativi, tariffa per l'applicazione delle imposte di consumo, circolari della prefettura e carteggio.

Classificazione V-4

Busta 99, fascicolo 137

(536)
1945-1950

"Imposte di consumo quinquennio 1945-1959"

Contiene atti amministrativi, circolari della prefettura, carteggio, giuramento agenti ricevitori II.CC. Cucchieri F. e Di Tecco G., tariffa per l'applicazione delle imposte di consumo.

Classificazione V-4

Busta 99, fascicolo 138

(537)
1946-1959

"Statistiche quindicinali imposte di consumo"

Contiene prospetti quindicinali riscossioni imposte di consumo, bilancio preventivo per l'anno 1951, statistica imposte di consumo.

Classificazione V-4

Busta 100, fascicolo 139

(538)
1947-1948

"Istituzione del diritto speciale su generi di larga produzione locale"

Contiene istituzione di un diritto speciale sui generi di produzione locale con allegato regolamento, circolari della Prefettura

Classificazione V-4

Busta 100, fascicolo 140

(539)
1951-1953

"Contravvenzioni per imposte di consumo"

Contiene i sottofascicoli: 1) "contravvenzioni a carico di Catucci Francesco" ; 2) "ricorso di D'Amario Donato contro l'accertamento dei materiali da costruzione da parte della ditta appaltatrice Iezzoni Domenico" - 3) "ricorso di Cimini Domenico contro l'accertamento dei materiali da costruzione da parte della ditta appaltatrice Iezzoni Domenico"; 4) "decisioni amministrative"; 5) "contravvenzione a carico di Sciolè Domenico"

Classificazione V-4

Busta 100, fascicolo 141

(540)
1953-1955

Gestione ufficio II.CC.

Contiene registro di consegna bollettari, restituzione bollettari esauriti, nomine agente delle II.CC. nel comune di Pineto, atti di giuramento e rendiconto addizionale comunale.

Classificazione V-4

Busta 100, fascicolo 142

(541)
1952-1954

Tariffe imposte consumo

Contiene atti di approvazione della tariffa delle imposte di consumo, circolare applicazione dell'imposta di consumo.

Classificazione V-4

Busta 101, fascicolo 143

(542)
1954-1956

"Appalto servizio riscossione tassa posteggio e pesa pubblica"

Contiene atto deliberativo per l'appalto del servizio di riscossione della tassa per occupazione di spazi ed aree pubbliche e diritti di pesa pubblica; minuta del contratto, carteggio

Classificazione V-4

Busta 101, fascicolo 144

(543)
1954-1957

"Decisioni della Giunta comunale su istanze di contravventori alle imposte di consumo per risoluzione in via amministrativa"

Contiene i sottofascicoli : 1) decisioni della Giunta comunale su istanze di contravventori alle imposte di consumo.. 2) "Richiesta della ditta cav. Uff. Vittorio Basaglia per conferma appalto delle imposte di consumo, tassa posteggio, pesa pubblica pel quinquennio 1958/1962 con decorrenza alle nuove condizioni dal 1-1-1957".

Classificazione V-4

Busta 101, fascicolo 145

(544)

1953-1958

"Imposte di consumo - rendiconti mensili"

Contiene allegati al resoconto (tariffa 1 gruppo) - dimostrazione degli introiti della ditta Basaglia appalti imposte di consumo tasse e affini .

Classificazione V-4

Busta 101, fascicolo 146

(545)

1951-1959

Carteggio della classe 4

contiene corrispondenza diversa e circolari ministeriali.

Classificazione V-4

Busta 101, fascicolo 147

(546)

1902-1937

Catasto

contiene circolari dell'intendenza di finanza sulla regolamentazione e vulture catastali, corrispondenza con gli Enti preposti, manifesti dell'Intendenza di finanza e del comune di Mutignano.

Classificazione V-5

Busta 102, fascicolo 148

(547)

1925-1945

"Commissione censuaria"

contiene grafico delle particelle-tipo del comune di Pineto-Mutignano redatto dal perito Mondozi (marzo 1926); carteggio; circolari ufficio del catasto di Teramo inerenti la revisione degli estimi catastali, formazione del nuovo catasto e la formazione della commissione censuaria; comunicazioni prefettizie; manifesti del comune di Mutignano, trasmissione atti, verbali della commissione censuaria, prospetti; circolari del Ministero delle Finanze inerenti le commissioni censuarie.

Classificazione V-5

Busta 102, fascicolo 149

(548)

1899-1927

Privative

contiene richieste ed autorizzazioni di private, rinnovo licenze, circolari, manifesti dell'Intendenza di finanza e del comune di Mutignano, opuscolo a stampa del Ministero delle finanze "Dazi di confine".

Classificazione V-6

Busta 102, fascicolo 150

(549)
1903-1922

"Regolamento per l'applicazione della tassa sugli esercizi e sulle rivendite"

contiene regolamento, comunicazioni prefettizie, copia a stampa del regolamento tipo per l'applicazione della tassa sugli esercizi e sulle rivendite del Ministero delle finanze, circolare ministeriale.

Classificazione V-6

Busta 102, fascicolo 151

(550)
1912-1917

"Matricola per la tassa sugli esercizi e sulle rivendite"

contiene registro matricola annuale.

Classificazione V-6

Busta 102, fascicolo 152

(551)
1946-1959

Private

contiene autorizzazioni per trasferimento locale e istituzione rivendite.

Classificazione V-6

Busta 103, fascicolo 153

(552)
1922-1923

"Mutuo di Lit. 10.000 per deficienze bilanci 1920-1921 per pagamento indennità caro viveri al personale municipale"

contiene atti amministrativi e carteggio, comunicazioni Cassa Depositi e Prestiti di Roma, "Prospetto della nuova indennità 2 caro viveri e della nuova indennità mensile suppletiva a favore degli impiegati e salariati comunali"; verbali di chiusura di cassa.

Classificazione V-7

Busta 103, fascicolo 154

(553)
1922-1928

"Mutuo di Lit. 60.000 per costruzione strada esterna abitato"

contiene atti amministrativi e corrispondenza; atti del collaudo; avviso ad opponendum della Prefettura, riepilogo delle spese sostenute per la costruzione della strada.

Classificazione V-7

Busta 103, fascicolo 155

(554)

1923-1927

"Mutuo di Lit. 60.000 inizio lavori acquedotto in comunanza col comune di Silvi"

contiene trasmissione atti e verbali consiliari.

Classificazione V-7

Busta 103, fascicolo 156

(555)

1923-1941

Mutuo per l'acquedotto

contiene i sottofascicoli: 1) "Mutuo di Lit. 888.000 per l'acquedotto. All'interno carteggio e decreto ministeriale di approvazione del progetto; 2) "Mutuo di Lit. 889.465 per l'acquedotto 1923".

Classificazione V-7

Busta 103, fascicolo 157

(556)

1925-1925

"Mutuo di Lit.14000,00 con la cassa di risparmio di Atri per acquisto cereali per la popolazione"

contiene elenco nominativo delle persone che hanno chiesto grano e granone; lettera della Commissione provinciale per la propaganda granaria di Teramo; atti contabili; deliberazione della giunta e del consiglio; corrispondenza.

Classificazione V-7

Busta 103, fascicolo 158

(557)

1930-1934

"Cassa di risparmio di Atri corrispondenza diversa"

contiene corrispondenza intercorsa tra il comune di Pineto e la Cassa di risparmio di Atri per concessione mutui

Classificazione V-7

Busta 103, fascicolo 159

(558)

1933-1936

Mutuo di Lit. 445.591,44 con la cassa di risparmio di Atri

contiene atti di garanzia; piani di ammortamento, atti amministrativi.

Classificazione V-7

Busta 103, fascicolo 160

(559)

1934-1934

"Mutuo di Lit. 46481,53 a pareggio del bilancio esercizio 1934"

contiene concessione mutuo, corrispondenza, atti deliberativi.

Classificazione V-7

Busta 103, fascicolo 161

(560)

1935-1954

"Mutuo di £ 750.000 da contrarsi con l'istituto nazionale fascista di previdenza sociale"

contiene corrispondenza e deliberazioni.

Classificazione V-7

Busta 103, fascicolo 162

(561)

1937-1941

"Mutuo di Lit. 150.000 da contrarsi col banco di Napoli"

contiene atti e carteggio contrazione mutuo per pagamento passività, copia del contratto di mutuo.

Classificazione V-7

Busta 103, fascicolo 163

(562)

1937-1939

"Mutuo di £ 326.481,89 da contrarsi con la cassa di risparmio di Atri a sistemazione e regolarizzazione finanziaria col consorzio acquedotto del Tavo per estinzione di passività ed interessi":

contiene contratto di mutuo, corrispondenza, atti deliberativi, piano di ammortamento.

Classificazione V-7

Busta 103, fascicolo 164

(563)

1902-1941

Servizio di esattoria e tesoreria

Contiene i sottofascicoli: 1) "esattoria tesoreria-decennio 1913-1922" ; 2) "contratto esattoriale per il quinquennio 1918-1922" . 3) "Esattoria -tesoreria 1923-1932".

Classificazione V-8

Busta 104, fascicolo 165

(564)
1929-1938

Esattoria

Contiene elenco dei ruoli consegnati all'esattore, carteggio relativi al servizio esattoria-tesoreria, atti amministrativi, verbali di pignoramento mobili e avvisi d'intimazione ai contribuenti morosi

Classificazione V-8

Busta 104, fascicolo 166

(565)
1931-1941

Appalto esattoria

Contiene: 1) "Riappalto dell'esattoria - decennio 1933-1942"; 2) "pratiche relative alla gestione di tesoreria 1933-'42"; 3) "pratiche relative alla gestione esattoriale 1933-'42 consegna ruoli"; 4) "appalto esattoria e tesoreria quinquennio 1933-'37"; 5) "documenti relativi alla cauzione presentata dall'esattore Iezzoni D. quinquennio 1933-1937".

Classificazione V-8

Busta 104, fascicolo 167

(566)
1934-1951

Conferma esattore tesoriere

Contiene: 1) "Conferma esattore tesoriere Iezzoni Domenico quinquennio 1938-1942 - cauzione, contratto". 2) "Servizio di Esattoria di cassa quinquennio 1943-1947". 3) "conferma appalto dell'esattoria per il quinquennio 1943-1947". 4) "iscrizione ipotecaria e contratto esattoriale quinquennio 1943-1947". 5) "assunzione del servizio di tesoreria comunale". 6) "collocamento servizio cassa e tesoreria". 7) "Esattoria quinquennio 1948-1952".

Classificazione V-8

Busta 105, fascicolo 168

(567)
1951-1956

"Servizio di esattoria - tesoreria comunale pel decennio 1954-1963"

Contiene : 1) "Esattoria - decesso esattore - gestione di obbligo del prescelto degli eredi". 2) "Contratto pel conferimento dell'esattoria - tesoreria comunale per il decennio 1954-1963 al dott. Andrea Di Girolamo".

Classificazione V-8

Busta 105, fascicolo 169

(568)
1906-1960

Carteggio ufficio esattoria e tesoreria

Contiene circolari prefettizie, debiti verso il tesoriere comunale, corrispondenza e ricevute di versamento

Classificazione V-8

Busta 105, fascicolo 170

(569)

1961-1961

"Proprietà comunali e demaniali. Affari inerenti. - Inventari dei beni mobili ed immobili. - Debiti e crediti. Affitti di beni comunali, taglio boschi, enfiteusi. - Contratti e cauzioni. Repertorio".

Contiene ingiunzione di pagamento del Ministero delle Finanze al comune di Pineto, comunicazioni della Prefettura di Teramo inerenti contributo consorziale Acquedotto del Tavo per l'anno 1960 e per il Consorzio Provinciale Antitubercolare; comunicazioni relative alla sdemanializzazione e vendita di suolo comunale, documenti contabili e solleciti di pagamento.

Classificazione V

Busta 106, fascicolo 171

(570)

1961-1961

"Bilancio preventivo. Atti relativi. - Verifiche di cassa. - Storno di fondi, prelevamenti, eccedenze, fondi a calcolo. Delibere relative. - Contabilità speciali. - Conto consuntivo. Verbale di chiusura di esercizio".

Contiene circolari prefettizie, carteggio contabile inerente l'approvazione e formazione del Conto Consuntivo tra il comune di Pineto, la Prefettura di Teramo, l'Istituto nazionale per l'assicurazione contro gli infortuni sul lavoro, l'Istituto nazionale della Previdenza sociale, il Ministero del Tesoro e il Consorzio Provinciale Antitubercolare, solleciti di pagamento.

Classificazione V

Busta 106, fascicolo 171

(571)

1961-1962

"Imposte e sovraimposte, tasse erariali. - Commissione di Ia istanza. - Consigli Tributarî Comunali. - Imposte e tasse Comunali, tasse di manomorta. - Esoneri e sgravi, rimborso quote inesigibili. - Contravvenzioni alle leggi finanziarie. - Diritti di seg

Contiene dichiarazioni e istanze, elenco utenti morosi canone consumo acqua potabile, circolare, verbale di definizione amministrativa per pagamento imposta di consumo, estratto dal verbale delle deliberazioni del Consiglio provinciale, comunicazioni della Prefettura di Teramo inerenti ricorsi contribuenti, liquidazione a favore dei comuni dell'integrazione temporanea per il biennio 1960-'61 previsti dall'art.7 legge 18 dicembre 1959 n.1079.

Classificazione V

Busta 106, fascicolo 171

(572)
1961-1961

"Ufficio imposte di consumo. Personale addetto, statistiche. - Diritti sui generi di larga produzione locale. - Diritto fisso sulle macellazioni".

Contiene rilevazioni statistiche imposte di consumo per l'anno 1960 e 1961, comunicazione dell'Intendenza di Finanza relativa alle tariffe di mosti e uve da vino, carteggio tra il comune di Pineto e la Prefettura di Teramo.

Classificazione V

Busta 106, fascicolo 171

(573)
1961-1961

"Catasto. Commissione censuaria. Operazioni di aggiornamento, verifica terreni, numerazione fabbricati. - Ufficio Distrettuale delle imposte, Ufficio del Registro. - Intendenza di Finanza. Delegazioni del Tesoro - Anagrafe tributaria".

Contiene carteggio tra il comune di Pineto e la Prefettura di Teramo inerente la ricostituzione della Commissione Distrettuale imposte dirette di Atri con relativi decreti dell'Intendenza di Finanza; carteggio inerente lo svincolo di Deposito provvisorio.

Classificazione V

Busta 106, fascicolo 171

(574)
1961-1961

"Privative, lotto. Affari inerenti".

Contiene comunicazione della Ditta cav. Uff. Vittorio Basaglia inerente trasferimento agente, comunicazione dell'Intendenza di Finanza inerente ruolo contributi agricoli anno 1960.

Classificazione V

Busta 106, fascicolo 171

(575)
1961-1961

"Mutui e prestiti. - Banche, Casse di Risparmio, ecc. - Affrancazione di oneri, censi ipoteche, eredità e donazioni. - Eredità, lasciti, donazioni legati".

Contiene comunicazione del comune di Pineto all'Amministrazione provinciale di Teramo inerente contributi arretrati al Consorzio provinciale Antitubercolare.

Classificazione V

Busta 106, fascicolo 171

(576)
1961-1961

"Esattoria, Tesoreria e servizi relativi".

Contiene corrispondenza tra il comune di Pineto e Andrea Di Girolamo inerente la regolarizzazione delle carte contabili anno 1960, corrispondenza inerente il saldo canone acqua potabile 1960, spese spedalità, indennità di missione, estratti conto e comunicazione della Prefettura di Teramo inerente contributi obbligatori illegittimi 1960-riparto di spesa

Classificazione V

Busta 106, fascicolo 171

(577)

1961-1961

"Circolari inerenti la V categoria FINANZA"..

Contiene circolari della Prefettura di Teramo e dell'Intendenza di Finanza

Classificazione V

Busta 106, fascicolo 171

(578)

1962-1962

"Demanio : Proprietà - Inventari - Rendite comunali - Contratti".

Contiene carteggio contabile e atti amministrativi; istanze per acquisto area pubblica.

Classificazione V

Busta 106, fascicolo 172

(579)

1962-1962

"Contabilità : Bilanci e conti comunali - Verifiche di cassa - Contabilità speciali".

Contiene circolari prefettizie e del Ministero delle Finanze, solleciti di pagamento, carteggio contabile.

Classificazione V

Busta 106, fascicolo 172

(580)

1962-1962

"Imposte - Sovrimposte - Tasse e diritti".

Contiene carteggio contabile; istanze e ricorsi dei contribuenti.

Classificazione V

Busta 106, fascicolo 172

(581)

1962-1962

"Imposte di consumo".

Contiene "tariffa delle imposte di consumo per l'anno 1962", rilevazioni statistiche imposte di consumo per l'anno 1962, circolari prefettizie e ministeriali; tariffa per pagamento I.G.E.-mosti ed uve da vino; corrispondenza diversa.

Classificazione V

Busta 106, fascicolo 172

(582)

1962-1962

"Catasto".

Contiene circolare prefettizia.

Classificazione V

Busta 106, fascicolo 172

(583)

1962-1962

"Privative fiscali - Lotto pubblico".

Contiene corrispondenza tra il comune di Pineto, la Prefettura di Teramo, l'Ispettorato Compartimentale dei Monopoli di Stato inerente Collettorie di Pineto e istituzione rivendita in località Torre Cerrano

Classificazione V

Busta 106, fascicolo 172

(584)

1962-1962

"Mutui : Attivi e passivi".

Contiene corrispondenza tra il comune di Pineto, l'Istituto nazionale per l'Assicurazione contro gli infortuni sul lavoro e la Direzione generale Istituti Previdenza.

Classificazione V

Busta 106, fascicolo 172

(585)

1962-1962

"Esattoria e Tesoreria".

Contiene circolari prefettizie, carteggio contabile, cauzione esattoriale, rimborso quota spesa al comune di Atri per la Commissione elettorale Mandamentale.

Classificazione V

Busta 106, fascicolo 172

(586)

1963-1963

"Proprietà - Debiti - Crediti - Inventari"

Contiene solleciti di pagamento, carteggio contabile, disdetta locale adibito a scuola elementare in contrada Colle Pigno, corrispondenza con la Compagnia di Assicurazione di Milano relativa alla regolazione premio su polizza assicurativa, corrispondenza con l'Ufficio del Medico provinciale inerente fornitura vaccino antipoliomelitico.

Classificazione V

Busta 106, fascicolo 173

(587)
1963-1963

"Bilanci - Conti - Contabilità speciali - Verifiche di cassa"

Contiene carteggio contabile tra il comune di Pineto, la Prefettura di Teramo, l'Esattoria imposte dirette di Pineto e l'Intendenza di Finanza.

Classificazione V

Busta 106, fascicolo 173

(588)
1963-1963

"Imposte e tasse erariali"

Contiene decreti e comunicazioni dell'Intendenza di Finanza inerenti istanze, rimborso e rateizzazione pagamento tasse CC.GG.e imposta di R. mobile e complementare;nomina presidente e nuovi membri della Commissione Distrettuale delle imposte di Atri.

Classificazione V

Busta 106, fascicolo 173

(589)
1963-1963

"Imposte e tasse comunali"

Contiene circolari prefettizie, avvisi di pagamento, prospetto riassuntivo bilancio 1963, istanze esonero pagamento imposte, richieste autorizzazione occupazione suolo pubblico

Classificazione V

Busta 106, fascicolo 173

(590)
1963-1963

"Imposte di consumo".

Contiene circolari prefettizie e ministeriali, verbale di contravvenzione, rilevazioni statistiche imposte comunali di consumo, richiesta effettuata dal Centro italiano femminile di Avezzano di esenzione imposta di consumo, tariffa I.G.E -mosti e uve da vino anno 1963, tariffe delle II.CC. per l'anno 1964

Classificazione V

Busta 106, fascicolo 173

(591)
1963-1963

"Catasto - Ufficio Tecnico erariale"

Contiene richiesta elenco denunce nuove costruzioni effettuata dall'Ufficio tecnico erariale, corrispondenza tra il comune di Pineto e l'Intendenza di Finanza inerente la Commissione Censuaria comunale

Classificazione V

Busta 106, fascicolo 173

(592)

1963-1963

"Registro e private"

Contiene comunicazione dell'Intendenza di Finanza inerente autorizzazione vendita carte da giuoco

Classificazione V

Busta 106, fascicolo 173

(593)

1963-1963

"Mutui e prestiti "

Contiene circolari prefettizie inerenti l'assunzione di mutui da parte delle amministrazioni comunali e comunicazione dell'Istituto nazionale per l'Assicurazione contro gli infortuni sul lavoro.

Classificazione V

Busta 106, fascicolo 173

(594)

1963-1963

"Esattoria e Tesoreria"

Contiene circolari prefettizie, solleciti di pagamento, decreto dell'Intendenza di Finanza, carteggio contabile tra il comune di Pineto, il Ministero del Tesoro, il Consorzio nazionale obbligatorio tra gli esattori delle II.DD. in carica per la meccanizzazione dei ruoli, l'Istituto nazionale per l'assicurazione contro gli infortuni sul lavoro, la Cassa per opere straordinarie di pubblico interesse nell'Italia meridionale, inerente rimborso spese gestione acquedotto 1963, verifica di cassa e riparto spese Commissione elettorale mandamentale 1962

Classificazione V

Busta 106, fascicolo 173

(595)

1963-1963

"Lotto e Lotterie nazionali"

Contiene comunicazioni dell'Intendenza di Finanza.

Classificazione V

Busta 106, fascicolo 173

(596)
1964-1964

"Proprietà comunali e demaniali. Affari inerenti. - Inventari dei beni mobili ed immobili. - Debiti e crediti. Affitti di beni comunali, taglio boschi, enfiteusi. - Contratti e cauzioni. Repertorio".

Contiene atto della Giunta provinciale amministrativa, corrispondenza tra il comune di Pineto e la Prefettura di Teramo inerente fitto locali scuola media, costruzione loculi e cunetta, rilevazione annuale della situazione debitoria

Classificazione V

Busta 107, fascicolo 174

(597)
1964-1964

"Bilancio preventivo. Atti relativi. - Verifiche di cassa. - Storno di fondi, prelevamenti, eccedenze, fondi a calcolo. Delibere relative. - Contabilità speciali. - Conto consuntivo. Verbale di chiusura di esercizio".

Contiene avvisi e solleciti di pagamento, atti contabili, trasmissione rendiconti riguardanti l'esercizio finanziario 1964, verbali di verifica di cassa, bilancio sanitario anno 1963, corrispondenza con l'E.C.A. dell'Aquila inerente Colonia marina in Pineto, istanza di rateizzazione contributi, bilanci preventivi Patronati scolastici, costo consumi acqua, contributi versati ai Consorzi stradali, decreti dell'Intendenza di Finanza, dati relativi ai servizi sanitari e carteggio contabile inerente forniture

Classificazione V

Busta 107, fascicolo 174

(598)
1964-1964

"Imposte e sovrainposte, tasse erariali. - Commissione di Ia istanza. - Consigli Tributarî Comunali. - Imposte e tasse Comunali, tasse di manomorta. - Esoneri e sgravi, rimborso quote inesigibili. - Contravvenzioni alle leggi finanziarie. - Diritti di seg

Contiene carteggio con la Prefettura di Teramo inerente tassa cani e I.G.E. e imposte di bollo per somme erogate dai comuni agli E.C.A. e alle istituzioni di beneficenza, ricorsi imposta di famiglia ed esposti contro costruzione abusiva, contributi versati ai Consorzi sanitari e veterinari, istanze contribuenti, decreti dell'Intendenza di Finanza, autorizzazione area suolo pubblico, ricostituzione Commissione Distrettuale delle imposte di Atri.

Classificazione V

Busta 107, fascicolo 174

(599)
1964-1964

"Ufficio imposte di consumo. Personale addetto, statistiche. - Diritti sui generi di larga produzione locale. - Diritto fisso sulle macellazioni".

Contiene comunicazioni e decreti dell'Intendenza di Finanza inerenti imposte di consumo, circolari prefettizie e del Ministero delle Finanze, rilevazione statistica dei generi assoggettati alle imposte di consumo durante il periodo 1964

Classificazione V

Busta 107, fascicolo 174

(600)

1964-1964

"Catasto. Commissione censuaria. Operazioni di aggiornamento, verifica terreni, numerazione fabbricati. - Ufficio Distrettuale delle imposte, Ufficio del Registro. - Intendenza di Finanza. Delegazioni del Tesoro - Anagrafe tributaria".

Contiene richiesta notizie all'Ufficio distrettuale delle II.DD.

Classificazione V

Busta 107, fascicolo 174

(601)

1964-1964

"Privative, lotto. Affari inerenti".

Contiene corrispondenza tra il comune di Pineto e l'Intendenza di Finanza, autorizzazione vendita valori bollati rilasciata dall'Ufficio del Registro di Atri.

Classificazione V

Busta 107, fascicolo 174

(602)

1964-1964

"Mutui e prestiti. - Banche, Casse di Risparmio, ecc. - Affrancazione di oneri, censi ipoteche, eredità e donazioni. - Eredità, lasciti, donazioni legati".

Contiene carteggio tra il comune di Pineto, l'Istituto Nazionale per l'assicurazione contro gli infortuni sul lavoro e la Prefettura di Teramo inerente mutui contratti, comunicazione dell'Ufficio provinciale di Statistica presso la Camera di Commercio Industria e agricoltura inerente compensi per la rilevazione nazionale delle forze lavoro.

Classificazione V

Busta 107, fascicolo 174

(603)

1964-1964

"Esattoria, Tesoreria e servizi relativi."

Contiene decreti dell'Intendenza di Finanza, corrispondenza tra il comune di Pineto, l'Intendenza di Finanza e la Prefettura di Teramo inerente servizio di Esattoria comunale e conferimento servizio di Tesoreria dell'E.C.A. all'esattore tesoriere comunale per il decennio 1964-1973.

Classificazione V

Busta 107, fascicolo 174

(604)
1964-1964

"Circolari inerenti la V categoria FINANZA"

Contiene circolari della Prefettura di Teramo, Ministero delle Finanze, Ospedali e Istituti Riuniti e il Consorzio provinciale antitubercolare di Teramo

Classificazione V

Busta 107, fascicolo 174

(605)
1965-1965

"Proprieta' comunali e demaniali affari inerenti. Inventari dei beni mobili ed immobili debiti e crediti affitti di beni comunali taglio boschi enfiteusi. Contratti e cauzioni repertorio"

contiene contratti; istanza per svincolo da cauzione di Jezzoni Domenico, offerta di locali in fitto al comune, carteggio

Classificazione V

Busta 107, fascicolo 175

(606)
1965-1965

"Bilancio preventivo atti relativi. Verifiche di cassa. Storno di fondi prelevamenti eccedenze fondi a calcolo delibere relative. Contabilita' speciali. Conto consuntivo verbale di chiusura di esercizio"

contiene atti contabili, corrispondenza, rendiconto del contributo concesso dall'ISTAT per l'esecuzione del 10 censimento generale della popolazione e del 4 censimento generale dell'industria e commercio.

Classificazione V

Busta 107, fascicolo 175

(607)
1965-1965

"Imposte e sovrainposte, tasse erariali. Commissione di Prima istanza. Consigli tributari comunali. Imposte e tasse comunali, tasse di manomorta. Esoneri e sgravi rimborso quote inesigibili. Contravvenzioni alle leggi finanziarie. Anagrafe tributaria. Di

contiene Ruolo per la riscossione della tassa CC.GG.; Ricorsi contro l'imposta di pubblicità; circolare Ministeriale; reclamo, carteggio inerente imposte e tasse.

Classificazione V

Busta 107, fascicolo 175

(608)
1965-1965

"Ufficio imposte di consumo personale addetto statistiche. Diritti sui generi di larga produzione locale. Diritto fisso sulle macellazioni"

statistica dei generi assoggettati alle imposte di consumo, istanza definizione per via amministrativa pagamento imposta di consumo, prospetto statistico relativo a tributi comunali, carteggio.

Classificazione V

Busta 107, fascicolo 175

(609)

1965-1965

"Catasto Commissione censuaria. Operazioni di aggiornamento verifica terreni numerazione fabbricati. Ufficio distrettuale delle imposte. Ufficio del registro. Intendenza di finanza. Delegazione del tesoro"

carteggio inerente la sdemanializzazione, concessioni demaniali, avvisi di pagamento e privative

Classificazione V

Busta 107, fascicolo 175

(610)

1965-1965

"Privative lotto affari inerenti"

carteggio inerente la vendita di privative, lotterie.

Classificazione V

Busta 107, fascicolo 175

(611)

1965-1965

"Mutui e prestiti. Banche casse di risparmio ecc.. Affrancazioni di oneri censi ipoteche eredita' e donazioni. Eredita' lasciti donazioni legati"

comunicazione del Ministero del Tesoro inerente l'estinzione anticipata di mutui concessi anteriormente al 31dicembre 1943

Classificazione V

Busta 107, fascicolo 175

(612)

1965-1965

"Esattoria tesoreria e servizi relativi"

corrispondenza diversa.

Classificazione V

Busta 107, fascicolo 175

(613)

1965-1965

"Circolari inerenti la V categoria Finanza"

circolari inerenti la categoria V

Classificazione V

Busta 107, fascicolo 175

(614)

1966-1966

"Proprieta' comunali e demaniali affari inerenti. Inventari dei beni mobili ed immobili debiti e crediti affitti di beni comunali taglio boschi enfiteusi. Contratti e cauzioni repertorio"

contiene istanze di concessioni area comiteriale e contratti, carteggio amministrativo-contabile, rinnovo concessioni demaniali e marittime, contratto affitto terreno, atti del ricorso della Compagnia di assicurazione di Milano S.P.A.

Classificazione V

Busta 107, fascicolo 176

(615)

1966-1966

"Bilancio preventivo atti relativi. Verifiche di cassa. Storno di fondi prelevamenti eccedenze fondi a calcolo delibere relative. Contabilita' speciali. Conto consuntivo verbale di chiusura di esercizio"

carteggio contabile inerente spese a carico del comune con allegate fatture, verbali di chiusura esercizio 1964, spese elettorali, riepiloghi quote di trattenute sugli stipendi, ricevute dei versamenti effettuati dal comune.

Classificazione V

Busta 107, fascicolo 176

(616)

1966-1966

"Imposte e sovrainposte tasse erariali. Commissione di I istanza. Consigli tributari comunali. Imposte e tasse comunali tasse di manomorta. Esoneri e sgravi rimborso quote inesigibili. Contravvenzioni alle leggi finanziarie. Diritti di segreteria"

carteggio inerente le imposte e tasse, circolari prefettizie, atti di contravvenzioni alle imposte di consumo

Classificazione V

Busta 107, fascicolo 176

(617)

1966-1966

"Ufficio imposte di consumo personale addetto statistiche. Diritti sui generi di larga produzione locale. Diritto fisso sulle macellazioni"

contiene un opuscolo a stampa "Valori medi dei generi tassati ad valorem agli effetti dell'imposta di consumo vevolevoli per l'anno 1967", manifesto obbligo denuncia

produzione e giacenze vino, versamento del diritto fisso di macellazione bovini, statistiche, carteggio.

Classificazione V

Busta 107, fascicolo 176

(618)

1966-1966

"Catasto Commissione censuaria. Operazioni di aggiornamento verifica terreni numerazione fabbricati. Ufficio distrettuale delle imposte. Ufficio del registro. Intendenza di finanza. Delegazione del tesoro anagrafe tributaria"

decreti dell'Intendenza di finanza di Teramo e carteggio

Classificazione V

Busta 107, fascicolo 176

(619)

1966-1966

"Esattoria tesoreria e servizi relativi"

contiene circolari prefettizie, quote di trattenute dagli stipendi, carteggio

Classificazione V

Busta 107, fascicolo 176

(620)

1966-1966

"Circolari inerenti la V categoria Finanza"

circolari inerenti la categoria V

Classificazione V

Busta 107, fascicolo 176

CATEGORIA VI - GOVERNO

(621)
1930-1938

Carteggio classe 1

contiene corrispondenza diversa; elenco delle cariche comunali, circolare prefettizia.

Classificazione VI-1

Busta 1, fascicolo 1

(622)
1936-1938

Acquisto divise fasciste

carteggio per l'acquisto di divise per avanguardisti e giovani fascisti, note spese F.I.D.E.T (fabbrica italiana divise e tessuti di Prato), elenco nominativo delle persone che hanno fornito oblazioni per l'acquisto delle divise.

Classificazione VI-1

Busta 1, fascicolo 2

(623)
1943-1947

"Provvedimenti conservativi delle attività patrimoniali del soppresso P.N.F. e della G.I.L."

circolare prefettizia relativa a provvedimenti conservativi delle attività patrimoniali del disciolto P.N.F. (Partito Nazionale Fascista) e della G.I.L. (Gioventu' italiana del littorio), copia del verbale di ricognizione e consegna delle attività patrimoniali dei soppressi fasci di combattimento e della G.I.L. , corrispondenza. Sottofascicolo colonia diurna di Mutignano.

Classificazione VI-1

Busta 1, fascicolo 3

(624)
1947-1951

Carteggio classe 1

contiene corrispondenza e circolari della Prefettura.

Classificazione VI-1

Busta 1, fascicolo 4

(625)
1899-1899

Revisione liste elettorali

verbale della seduta della commissione comunale per revisione delle liste elettorali politiche, amministrative e commerciali; copie del ruolo contribuenti; revisioni delle liste elettorali; lista degli elettori commerciali.

Classificazione VI-2

Busta 2, fascicolo 5

(626)

1902-1902

Revisione liste elettorali

contiene certificazioni e liste per la revisione delle liste elettorali, un diploma di abilitazione all'insegnamento elementare del sig. De Laurentiis Cesare (1898), manifesti.

Classificazione VI-2

Busta 2, fascicolo 6

(627)

1911-1911

Revisione liste elettorali

contiene revisione liste elettorali; elenchi.

Classificazione VI-2

Busta 2, fascicolo 7

(628)

1913-1913

Elezioni politiche del 26 ottobre 1913

contiene 1) "Lista elettorale politica 1913". 2) " Elezioni politiche -1913- I votazione". 3) " Elezioni politiche -1913- II votazione".

Classificazione VI-2

Busta 2, fascicolo 8

(629)

1914-1914

Revisione liste elettorali

contiene elenchi delle iscrizioni e delle variazioni nella lista elettorale, circolari, carteggio.

Classificazione VI-2

Busta 2, fascicolo 9

(630)

1916-1916

Revisione liste elettorali

contiene revisione liste elettorali; elenchi.

Classificazione VI-2

Busta 2, fascicolo 10

(631)

1916-1917

Revisione liste elettorali

contiene revisione liste elettorali; elenchi.

Classificazione VI-2

Busta 3, fascicolo 11

(632)

1918-1918

Revisione liste elettorali

contiene revisione liste elettorali; elenchi.

Classificazione VI-2

Busta 3, fascicolo 12

(633)

1919-1919

Elezioni politiche del 16 novembre 1919

contiene prospetti, verbali, comunicazioni prefettizie, circolari e decreti del Ministero dell'interno, liste degli elettori, un opuscolo del decreto del Ministro Segretario di Stato "Approvazione dell'annesso contenente le norme per regolare il rilascio da parte dei pretori delle tessere di riconoscimento per l'esercizio del diritto elettorale" .

Classificazione VI-2

Busta 3, fascicolo 13

(634)

1920-1920

Revisione liste elettorali

contiene revisione liste elettorali; elenchi.

Classificazione VI-2

Busta 3, fascicolo 14

(635)

1921-1921

Revisione liste elettorali

contiene revisione liste elettorali; elenchi.

Classificazione VI-2

Busta 3, fascicolo 15

(636)

1921-1921

Elezioni politiche del 15 maggio 1921

contiene verbale, tabella dei termini e degli adempimenti, telegrammi della prefettura.

Classificazione VI-2

Busta 3, fascicolo 16

(637)

1922-1922

Revisione liste elettorali

contiene revisione liste elettorali; elenchi, circolare del Ministero dell'interno, comunicazioni prefettizie.

Classificazione VI-2

Busta 4, fascicolo 17

(638)

1922-1923

Revisione liste elettorali 1923

contiene revisione liste elettorali; elenchi, circolare del Ministero dell'interno, comunicazioni prefettizie.

Classificazione VI-2

Busta 4, fascicolo 18

(639)

1923-1924

Revisione liste elettorali 1924

contiene revisione liste elettorali; elenchi, comunicazioni prefettizie.

Classificazione VI-2

Busta 4, fascicolo 19

(640)

1924-1924

Elezioni politiche 6 aprile 1924

contiene certificati elettorali e note di trasmissioni atti

Classificazione VI-2

Busta 4, fascicolo 20

(641)

1925-1926

Revisione liste elettorali

contiene revisione liste elettorali; elenchi, comunicazioni prefettizie.

Classificazione VI-2

Busta 4, fascicolo 21

(642)
1926-1927

Revisione liste elettorali

contiene revisione liste elettorali; elenchi, comunicazioni prefettizie, manifesti.

Classificazione VI-2

Busta 4, fascicolo 22

(643)
1929-1930

Revisione liste elettorali

contiene revisione liste elettorali; elenchi, comunicazioni prefettizie.

Classificazione VI-2

Busta 4, fascicolo 23

(644)
1931-1931

Revisione liste elettorali

contiene revisione liste elettorali; elenchi, comunicazioni prefettizie, elenco degli iscritti ai sindacati fascisti dell'agricoltura di Teramo.

Classificazione VI-2

Busta 5, fascicolo 24

(645)
1933-1934

Elezioni politiche del 25 marzo 1934

contiene circolari prefettizie, corrispondenza, verbale delle variazioni da farsi alla lista unica elettorale politica permanente, elenco delle persone fornite dei requisiti richiesti per la presidenza dei seggi elettorali, verbali consegna materiale elettorale.

Classificazione VI-2

Busta 5, fascicolo 25

(646)
1947-1948

Elezioni politiche del 18 aprile 1948

contiene circolari, verbali sezionali, atti e carteggio rendiconto spese elettorali.

Classificazione VI-2

Busta 5, fascicolo 26

(647)
1949-1950

Revisione liste elettorali 1949-1950

contiene comunicazioni e verbale formazione degli elenchi; revisioni delle liste elettorale maschili e femminili, verbali di revisione dinamica delle liste

Classificazione VI-2

Busta 5, fascicolo 27

(648)

1951-1951

Revisione liste elettorali

contiene verbali della commissione elettorale comunale e mandamentale, revisione annuale e dinamica delle liste.

Classificazione VI-2

Busta 6, fascicolo 28

(649)

1953-1953

Elezioni Politiche del 7 Giugno 1953

Contiene verbali sezionali, atti e carteggio rendiconto spese elettorali.

Classificazione VI-2

Busta 6, fascicolo 29

(650)

1954-1954

Revisione liste elettorali

contiene verbali della commissione elettorale comunale e mandamentale e documenti di revisione annuale e dinamica per cancellazioni e iscrizioni

Classificazione VI-2

Busta 6, fascicolo 30

(651)

1955-1955

Revisione liste elettorali

contiene verbali della commissione elettorale comunale e mandamentale, documenti ed elenchi di revisione annuale e dinamica per cancellazioni e iscrizioni

Classificazione VI-2

Busta 6, fascicolo 31

(652)

1957-1958

Revisione liste elettorali

contiene verbali della commissione elettorale mandamentale di Atri per approvazione verbali C.E.C.

Classificazione VI-2

Busta 7, fascicolo 32

(653)

1958-1958

Elezioni Politiche del 25 maggio 1958

Contiene elenco, assegnazione di spazi per propaganda elettorale, autorizzazioni, opuscolo a stampa "Istruzioni per la liquidazione delle competenze dovute ai componenti dei seggi", carteggio inerente elenco dei rappresentanti di lista e presidenti di seggio; verbale delle operazioni relative alla distribuzione dei certificati elettorali, verbale di completamento delle operazioni di scarico dei duplicati dei certificati elettorali e verbale di assunzione in carico di materiale elettorale da parte del comune, verbali sezionali.

Classificazione VI-2

Busta 7, fascicolo 33

(654)

1963-1963

Elezioni Politiche del 28 aprile 1963

Contiene nomina degli scrutatori e trasmissioni di nomina, atti amministrativi, circolari prefettizie, elenco degli elettori, verbali delle operazioni elettorali

Classificazione VI-2

Busta 8, fascicolo 34

(655)

1910-1961

Carteggio della classe 2

contiene sottofascicoli: 1) circolari e corrispondenza; 2) circolari prefettizie e ministeriali, corrispondenza, manifesti, verbali C.E.M.

Classificazione VI-2

Busta 9, fascicolo 35

(656)

1920-1948

Carteggio della classe 3

circolari prefettizie per esposizione bandiera, celebrazioni, ricorrenze e commemorazioni, disposizioni adunate fasciste.

Classificazione VI-3

Busta 10, fascicolo 36

(657)

1927-1937

Onorificenze

contiene circolari della Prefettura, lettera di conferimento onorificenza di Grande Ufficiale nell'ordine della Corona d'Italia al sig. Luigi Corrado Filiani; proposta di nomina a Cavaliere nell'ordine della Corona d'Italia al sig. Daidone Umberto.

Classificazione VI-4

Busta 10, fascicolo 37

(658)

1949-1959

Carteggio della classe 5: Pensionati dello Stato

contiene comunicazioni dell'ufficio provinciale del Tesoro, circolari prefettizie

Classificazione VI-5

Busta 10, fascicolo 38

(659)

1942-1950

Circolari

contiene circolari della categoria VI

Classificazione VI-6

Busta 10, fascicolo 39

(660)

1961-1961

Leggi e Decreti, Gazzetta Ufficiale, abbonamenti. - Calendario Generale dello Stato. Messaggi e proclami. - Foglio annunci legali. - Funzionari governativi (Prefetto ecc.) Bollettini della Prefettura, circolari - Emblemi dello Stato. Bandiere e labari.

Contiene "Foglio annunci legali" dal n.34 del 1961 gennaio 6 al n. 79 del 1961 giugno 23 e telegramma Esposizione bandiera inviato dalla Prefettura di Teramo

Classificazione VI

Busta 11, fascicolo 40

(661)

1961-1961

Circoscrizioni elettorali politiche. - Elezioni politiche. Affari inerenti. - Camera dei deputati e del Senato. - Affari inerenti.

Contiene verbali delle decisioni adottate dalla Commissione Elettorale Mandamentale di Atri e carteggio tra il comune di Pineto, la Prefettura di Teramo e il Ministero dell'Interno

Classificazione VI

Busta 11, fascicolo 40

(662)

1961-1961

Lutti, feste e solennità Nazionali. - Commemorazioni Nazionali. - Visite di Personaggi e autorità - Esposizioni, mostre, ecc. - Monumenti, lapidi, ecc.

Contiene telegrammi inviati dalla Prefettura di Teramo

Classificazione VI

Busta 11, fascicolo 40

(663)

1961-1961

Concessioni governative. Affari inerenti. - Pensionati dello Stato.

Contiene comunicazioni inviate dal Ministero del Tesoro

Classificazione VI

Busta 11, fascicolo 40

(664)

1961-1961

Circolari varie inerenti la VI categoria GOVERNO.

Contiene circolare prefettizia.

Classificazione VI

Busta 11, fascicolo 40

(665)

1962-1962

"Leggi - Decreti - Circolari - Autorità superiori Amministrative, ecc."

Contiene circolari della Prefettura di Teramo e corrispondenza tra il comune di Pineto e la Prefettura inerente la Cassa Pensioni Sanitari

Classificazione VI

Busta 11, fascicolo 40

(666)

1962-1964

"Elezioni Politiche e Regionali".

Contiene circolari prefettizie, verbali delle decisioni adottate dalla Commissione Elettorale Mandamentale di Atri, rilevazione delle sezioni e degli elettori, carteggio tra il comune di Pineto, la Prefettura di Teramo, la Ditta Addressitalia e il Ministero dell'Interno

Classificazione VI

Busta 11, fascicolo 40

(667)

1962-1962

"Liste ed Elezioni Amministrative".

Contiene verbali delle decisioni adottate dalla Commissione Elettorale Mandamentale di Atri; circolari prefettizie, atti amministrativi e carteggio tra il comune di Pineto, la Prefettura di Teramo e il Ministero dell'Interno

Classificazione VI

Busta 11, fascicolo 40

(668)

1962-1962

"Concessioni Governative: Stipendi, Assegni, Pensioni di Stato".

Contiene circolare della Prefettura di Teramo, comunicazione dell'Ufficio provinciale del Tesoro.

Classificazione VI

Busta 11, fascicolo 40

(669)

1963-1963

"Feste Nazionali - Commemorazioni, ecc."

Contiene corrispondenza Prefettura di Teramo

Classificazione VI

Busta 11, fascicolo 40

(670)

1963-1963

"Pensioni Civili".

Contiene notifica di Decreto ministeriale.

Classificazione VI

Busta 11, fascicolo 40

(671)

1964-1964

"Leggi e Decreti, Gazzetta Ufficiale, abbonamenti. Foglio Annunzi legali - Calendario Generale dello Stato. Messaggi e proclami. - Capo dello Stato. - Ministri. - Governo. - Funzionari governativi (Prefetto ecc.). Bollettini della Prefettura, circolari - E

Contiene comunicazioni della Prefettura di Teramo inerenti l'abbonamento al Bollettino ufficiale della Prefettura.

Classificazione VI

Busta 11, fascicolo 40

(672)

1964-1964

"Circoscrizioni elettorali politiche. - Elezioni politiche. - Affari inerenti. - Elenchi preparatori e liste permanenti e di sezione. - iscrizioni e cancellazioni. - Revisione annuale e dinamica . -Sezioni elettorali. Locali per il seggio e arredi. - Comm

Contiene verbali delle decisioni adottate dalla Commissione Elettorale Mandamentale di Atri; due opuscoli a stampa "Semplificazione e coordinamento delle istruzioni per la tenuta degli schedari elettorali", circolari prefettizie, atti amministrativi e carteggio tra il comune di Pineto, la Prefettura di Teramo e il Ministero dell'Interno.

Classificazione VI

Busta 11, fascicolo 40

(673)

1964-1964

"Feste, lutti e solennità Nazionali. - Commemorazioni e cerimonie. Visite di Personaggi e Autorità. - Esposizioni, mostre, ecc. - Monumenti, lapidi, ecc."

Contiene corrispondenza tra il comune di Pineto, la Prefettura di Teramo e il Partito comunista Italiano.

Classificazione VI

Busta 11, fascicolo 40

(674)

1964-1964

"Concessioni varie governative, onorificenze. Affari inerenti. - Pensionati dello Stato."

Contiene corrispondenza tra il comune di Pineto, il Ministero del Tesoro e l'Ufficio provinciale del Tesoro; copie decreto di concessione pensione

Classificazione VI

Busta 11, fascicolo 40

(675)

1965-1965

"Leggi e Decreti, Gazzetta Ufficiale, abbonamenti. Foglio Annunzi legali - Calendario Generale dello Stato. Messaggi e proclami. - Capo dello Stato. - Ministri. - Governo. -Funzionari governativi (Prefetto ecc.). Bollettini della Prefettura, circolari - E

Contiene Foglio annunzi legali, circolare prefettizia e carteggio tra il il comune di Pineto, la Prefettura di Teramo e la Pretura di Atri.

Classificazione VI

Busta 11, fascicolo 40

(676)

1965-1965

"Circoscrizioni elettorali politiche. - Elezioni politiche. Affari inerenti. - Elenchi preparatori e liste permanenti e di sezione. - iscrizioni e cancellazioni. - Revisione annuale e dinamica . -Sezioni elettorali. Locali per il seggio e arredi. - Commis

Contiene verbali delle decisioni adottate dalla Commissione Elettorale Mandamentale di Atri, circolari prefettizie e carteggio tra il comune di Pineto, la Prefettura di Teramo e il Ministero dell'Interno.

Classificazione VI

Busta 11, fascicolo 40

(677)

1965-1965

"Feste, lutti e solennità Nazionali. - Commemorazioni e cerimonie. Visite di Personaggi e Autorità - Esposizioni, mostre, ecc. - Monumenti, lapidi, ecc."

Contiene telegrammi inviati dalla Prefettura di Teramo

Classificazione VI

Busta 11, fascicolo 40

(678)

1965-1965

"Concessioni varie governative, onorificenze. Affari inerenti. - Pensionati dello Stato"

Contiene copie decreto di concessione pensione e corrispondenza tra il comune di Pineto, la Prefettura di Teramo e l'Opera Nazionale per i ciechi civili

Classificazione VI

Busta 11, fascicolo 40

CATEGORIA VII - GRAZIA, GIUSTIZIA E CULTO

(679)
1902-1931

Carteggio classe 1

Contiene elenco dei minorenni sotto tutela dimoranti nel comune di Mutignano, conferma incarico Conciliatore, atti e certificati.

Classificazione VII-1

Busta 1, fascicolo 1

(680)
1930-1934

Pretura

contiene atti e carteggio della Pretura di Atri

Classificazione VII-1

Busta 1, fascicolo 2

(681)
1937-1940

Ratizzi giudiziari

Contiene carteggio per il pagamento di ratizzi giudiziari arretrati.

Classificazione VII-1

Busta 1, fascicolo 3

(682)
1947-1957

Carteggio classe 1

Contiene carteggio tutela dei minori, relata notifica atti giudiziari, carteggio e circolari della classe 1

Classificazione VII-1

Busta 1, fascicolo 4

(683)
1946-1957

Lista dei giurati

Contiene lista dei Giurati; nomina della Commissione per la formazione delle liste dei giurati, corrispondenza, aggiornamento albi giudici popolari.

Classificazione VII-2

Busta 1, fascicolo 5

(684)
1904-1927

Contabilità carcerarie

Contiene atti riparto spese del carcere di Atri tra i comuni del mandamento, circolari e comunicazioni.

Classificazione VII-3

Busta 1, fascicolo 6

(685)

1901-1927

Chiesa di S. Silvestro in Mutignano

Contiene carteggio restauri intervenuti nella chiesa di S. Silvestro in Mutignano, schede degli oggetti d'arte esistenti nella chiesa di S. Silvestro trasmessi dalla Soprintendenza all'arte medioevale e moderna degli Abruzzi e Molise, comunicazioni del Regio Economato Generale dei Benefici vacanti per le province napoletane, note di liquidazione beneficio parrocchiale.

Classificazione VII-6

Busta 2, fascicolo 7

(686)

1916-1935

"Chiesa evangelica"

Contiene carteggio relativo alla trasformazione di un fabbricato in chiesa dei culti evangelici nella frazione di Mutignano, lettere del pastore evangelico.

Classificazione VII-6

Busta 2, fascicolo 8

(687)

1925-1956

Chiesa di S. Agnese in Pineto

Contiene i sottofascicoli : 1) "costruenda chiesa di S. Agnese - Pineto" : atti amministrativi, avviso di gara, atti contabili e capitolato d'appalto; 2) registro delle riscossioni e dei pagamenti; 3) "contabilità": computi metrici e atti contabili; 4) "chiesa" : sottoscrizioni e libretti di deposito.

Classificazione VII-6

Busta 2, fascicolo 9

(688)

1945-1952

"Chiesa Madonna delle Grazie di Mutignano, risarcimento danni di guerra"

Contiene carteggio relativo alle riparazioni per danni di guerra subiti dalla Chiesa Madonna delle Grazie; richiesta risarcimento danni, relazione peritale redatta dall'ing. T. Marucci.

Classificazione VII-6

Busta 2, fascicolo 10

(689)
1949-1950

Campane

carteggio tra il comune di Pineto la ditta f.lli Mari, relativo al ripristino di campane raccolte e requisite per esigenze belliche enti civici, riferimenti normativi.

Classificazione VII-6

Busta 2, fascicolo 11

(690)
1950-1954

Culto e manifestazioni religiose

Contiene nulla osta per processione religiosa; carteggio tra la Curia vescovile di Atri e il comune di Pineto relativo al nuovo ingresso in diocesi di Monsignore Vescovo Battistelli; comunicazione della Camera di commercio di Teramo relativa alle offerte per la costruzione delle Porte di bronzo nel Duomo di Siena, circolare prefettizia.

Classificazione VII-6

Busta 2, fascicolo 12

(691)
1957-1958

Cappella dedicata alla SS. Trinità in Mutignano

Contiene progetto di un'edicola-cappella da costruirsi in Mutignano redatto dall'ing. Fernando Colleluori; computo metrico del progetto di ricostruzione di una cappella dedicata alla SS. Trinità in Mutignano, zona Castellaro redatto dal Geom. Duilio Mariani; atti deliberativi.

Classificazione VII-6

Busta 2, fascicolo 13

(692)
1961-1961

"Circoscrizione giudiziaria, uffici giudiziari, polizia giudiziaria. - Pretura, sedi distaccate, ecc. - Tribunale, Corte d'Assise, Corte d'Appello. - Certificati penali, di rito, notifiche, legalizzazioni. - Amnistie, grazie, indulti"

Contiene bando di vendita di corpi di reato emanato dal Tribunale civile e penale di Teramo

Classificazione VII

Busta 3, fascicolo 14

(693)
1962-1962

"Uffici Giudiziari - Polizia Giudiziaria"

Contiene bando di vendita di corpi di reato emanato dal Tribunale civile e penale di Teramo

Classificazione VII

Busta 3, fascicolo 15

(694)

1962-1962

"Carceri mandamentali"

Contiene comunicazioni della Questura di Teramo inerenti liberandi dalle locali carceri giudiziarie con allegati fogli di via obbligatori

Classificazione VII

Busta 3, fascicolo 15

(695)

1962-1962

"Conciliazione: Conciliatore - Vice Conciliatore - Cancelliere - Protesti cambiari - Statistiche"

Contiene comunicazione della Pretura di Atri inerente giuramento Conciliatore e Vice Conciliatore

Classificazione VII

Busta 3, fascicolo 15

(696)

1964-1964

"Circoscrizione giudiziaria, uffici giudiziari, polizia giudiziaria. - Pretura, sedi distaccate, ecc. - Tribunale, Corte d'Assise, Corte d'Appello. - Certificati penali, di rito, notifiche, legalizzazioni. - Amnistie, grazie, indulti"

Contiene atti della Pretura di Atri; convocazione della Commissione per l'aggiornamento degli Albi dei giudici popolari.

Classificazione VII

Busta 3, fascicolo 16

(697)

1964-1964

"Conciliatore, vice conciliatore. Lista eleggibili. - Ufficio. Verifiche semestrali. - Consigli di famiglia e di tutela"

Contiene corrispondenza diversa.

Classificazione VII

Busta 3, fascicolo 16

(698)

1965-1965

"Conciliatore e vice conciliatore. Lista eleggibili. - Ufficio. Verifiche semestrali. - Consigli di famiglia e di tutela"

Contiene comunicazioni della Pretura di Atri inerenti il giuramento del Conciliatore e Vice Conciliatore, corrispondenza tra il Giudice Conciliatore del comune di Terni e quello di Pineto.

Classificazione VII

Busta 3, fascicolo 17

(699)

1966-1966

"Archivio notarile. - Notariato e professioni legali. - Protesti, fallimenti, concordati, ecc."

Contiene richieste pignoramenti.

Classificazione VII

Busta 3, fascicolo 18

CATEGORIA VIII - LEVA E TRUPPA

(700)

1902-1904

"leva sui giovani nati negli anni 1884-1886"

Contiene liste di leva del comune di Mutignano; elenco preparatorio di leva; carteggio tra la Prefettura di Teramo e il comune di Mutignano, relativo alla compilazione dei ruoli matricolari e della milizia territoriale.

Classificazione VIII-1

Busta 1, fascicolo 1

(701)

1905-1908

"leva sui giovani nati negli anni 1887-1890"

Contiene liste di leva del comune di Mutignano; elenco preparatorio di leva; carteggio tra la Prefettura di Teramo e il comune di Mutignano, relativo alla compilazione dei ruoli matricolari e della milizia territoriale; elenco degli uomini della milizia territoriale.

Classificazione VIII-1

Busta 1, fascicolo 2

(702)

1908-1911

"leva sui giovani nati negli anni 1891-1893"

Contiene liste di leva del comune di Mutignano; elenco preparatorio di leva; carteggio tra la Prefettura di Teramo e il comune di Mutignano, relativo alla compilazione dei ruoli matricolari e della milizia territoriale; elenco degli uomini della milizia territoriale.

Classificazione VIII-1

Busta 1, fascicolo 3

(703)

1911-1914

"leva sui giovani nati negli anni 1894-1896"

Contiene liste di leva ; elenchi preparatori di leva; carteggio.

Classificazione VIII-1

Busta 1, fascicolo 4

(704)

1914-1917

"leva sui giovani nati negli anni 1897-1899"

Contiene liste di leva ; elenchi preparatori di leva; carteggio.

Classificazione VIII-1

Busta 1, fascicolo 5

(705)
1917-1920

"leva sui giovani nati negli anni 1900-1902"

Contiene liste di leva ; elenchi preparatori di leva; carteggio.

Classificazione VIII-1

Busta 1, fascicolo 6

(706)
1921-1928

"leva sui giovani nati negli anni 1903-1909"

Contiene Liste di leva

Classificazione VIII-1

Busta 2, fascicolo 7

(707)
1929-1940

"leva sui giovani nati negli anni 1910-1921"

Contiene Liste di leva, elenchi.

Classificazione VIII-1

Busta 2, fascicolo 8

(708)
1941-1952

"Lista di leva - elenco preparatorio dei nati dal 1925 al 1933"

Contiene liste di leva ; elenchi preparatori di leva; carteggio, manifesti

Classificazione VIII-1

Busta 3, fascicolo 9

(709)
1951-1960

"Lista di leva - elenco preparatorio dei nati dal 1934 al 1941"

Contiene liste di leva ; elenchi preparatori di leva; carteggio, manifesti

Classificazione VIII-1

Busta 4, fascicolo 10

(710)
1953-1962

"Lista di leva - elenco preparatorio dei nati dal 1942 al 1944"

Contiene liste di leva ; elenchi preparatori di leva; carteggio, manifesti

Classificazione VIII-1

Busta 5, fascicolo 11

(711)

1953-1961

Leva e truppe

Contiene un Registro dei militari in licenza; elenchi degli iscritti chiamati a concorrere alla Leva di mare, un manifesto; corrispondenza tra il comune di Pineto e la Capitaneria di porto del Compartimento marittimo di Pescara

Classificazione VIII-1

Busta 6, fascicolo 12

(712)

1963-1966

Lista di leva preparatoria dei nati 1945 al 1948

Contiene elenco preparatorio d'iscrizione nelle liste, schede personali, carteggio

Classificazione VIII-1

Busta 6, fascicolo 13

(713)

1904-1959

Carteggio della classe 1

contiene corrispondenza, comunicazioni e circolari.

Classificazione VIII-1

Busta 6, fascicolo 14

(714)

1898-1900

"ruolo matricolare dei militari delle classi 1878-1880"

Contiene ruoli matricolari.

Classificazione VIII-2

Busta 7, fascicolo 15

(715)

1901-1903

"ruolo matricolare dei militari delle classi 1881-1883"

Contiene ruoli matricolari; elenco provvisorio dei giovani nati nell'anno 1882.

Classificazione VIII-2

Busta 7, fascicolo 16

(716)

1904-1905

"ruolo matricolare dei militari delle classi 1884-1885"

Contiene ruoli matricolari; elenco preparatorio per la lista di leva classe 1884, 1885 e corrispondenza tra i comuni.

Classificazione VIII-2

Busta 7, fascicolo 17

(717)

1906-1907

"ruolo matricolare dei militari delle classi 1886-1887"

Contiene ruoli matricolari; elenco preparatorio per la lista di leva e corrispondenza tra i comuni.

Classificazione VIII-2

Busta 7, fascicolo 18

(718)

1908-1910

"ruolo matricolare dei militari delle classi 1888-1890"

Contiene ruoli matricolari

Classificazione VIII-2

Busta 7, fascicolo 19

(719)

1911-1913

"ruolo matricolare dei militari delle classi 1891-1893"

Contiene ruoli matricolari ed elenco dei militari.

Classificazione VIII-2

Busta 7, fascicolo 20

(720)

1914-1915

"ruolo matricolare dei militari delle classi 1894-1896"

Contiene ruoli matricolari ed elenco dei militari.

Classificazione VIII-2

Busta 7, fascicolo 21

(721)

1916-1921

"ruolo matricolare dei militari delle classi 1897-1899"

Contiene ruoli matricolari ed elenco dei militari.

Classificazione VIII-2

Busta 7, fascicolo 22

(722)
1918-1923

Ruolo matricolare classe 1900

Contiene ruolo matricolare comunale dei militari

Classificazione VIII-2

Busta 7, fascicolo 23

(723)
1920-1923

Ruolo matricolare classe 1901

Contiene ruolo matricolare comunale dei militari

Classificazione VIII-2

Busta 7, fascicolo 24

(724)
1922-1924

Ruolo matricolare classe 1902

Contiene ruolo matricolare comunale dei militari

Classificazione VIII-2

Busta 7, fascicolo 25

(725)
1923-1926

Ruolo matricolare classe 1903

Contiene ruolo matricolare comunale dei militari; lista di leva - elenco preparatorio
anno di nascita 1903

Classificazione VIII-2

Busta 7, fascicolo 26

(726)
1923-1929

Ruolo matricolare classe 1904

Contiene ruolo matricolare comunale dei militari; lista di leva - elenco preparatorio
anno di nascita 1904

Classificazione VIII-2

Busta 7, fascicolo 27

(727)
1924-1927

Ruolo matricolare classe 1905

Contiene ruolo matricolare comunale dei militari; lista di leva - elenco preparatorio
anno di nascita 1905

Classificazione VIII-2

Busta 7, fascicolo 28

(728)

1926-1928

Ruolo matricolare classe 1906

Contiene ruolo matricolare comunale dei militari; lista di leva - elenco preparatorio
anno di nascita 1906

Classificazione VIII-2

Busta 7, fascicolo 29

(729)

1926-1928

Ruolo matricolare classe 1907

Contiene ruolo matricolare comunale dei militari; lista di leva - elenco preparatorio
anno di nascita 1907

Classificazione VIII-2

Busta 7, fascicolo 30

(730)

1927-1929

Ruolo matricolare classe 1908

Contiene ruolo matricolare comunale dei militari; lista di leva - elenco preparatorio
anno di nascita 1908

Classificazione VIII-2

Busta 7, fascicolo 31

(731)

1928-1931

Ruolo matricolare classe 1909

Contiene ruolo matricolare comunale dei militari; lista di leva - elenco preparatorio
anno di nascita 1909

Classificazione VIII-2

Busta 7, fascicolo 32

(732)

1934-1959

"Corrispondenza ruoli matricolari"

Contiene carteggio per l'aggiornamento dei ruoli matricolari e circolari

Classificazione VIII-2

Busta 8, fascicolo 33

(733)
1953-1964

Aggiornamento ruoli matricolari

Contiene atti di aggiornamento ruoli matricolari e cancellazioni liste di leva, lista dei renitenti.

Classificazione VIII-2

Busta 8, fascicolo 34

(734)
1959-1963

Aggiornamento ruoli matricolari

Contiene corrispondenza diversa, atti di aggiornamento ruoli matricolari, .

Classificazione VIII-2

Busta 8, fascicolo 35

(735)
1960-1965

Aggiornamento ruoli matricolari

Contiene corrispondenza diversa, atti di aggiornamento ruoli matricolari, .

Classificazione VIII-2

Busta 8, fascicolo 36

(736)
1914-1936

Soccorsi giornalieri

Contiene : 1) "contabilità dei soccorsi giornalieri pagati alle famiglie dei militari richiamati alle armi". 2-3) "soccorsi pagati alle famiglie dei militari richiamati alle armi"

Classificazione VIII-2

Busta 9, fascicolo 37

(737)
1915-1915

Permessi di soggiorno e circolazione di stranieri nei comuni in stato di guerra

Contiene carteggio tra la Prefettura di Teramo e il comune di Mutignano relativo ai permessi di soggiorno e circolazione di stranieri; opuscolo Norme per l'applicazione delle ordinanze in data 17 giugno e 31 luglio 1915 sulla circolazione con mezzi rapidi, transito, soggiorno nella zona di guerra, comunicazioni e segnalazioni.

Classificazione VIII-2

Busta 9, fascicolo 38

(738)
1916-1917

"Elenco dei riformati classi 1876-1895"

Contiene elenchi dei riformati.

Classificazione VIII-2

Busta 9, fascicolo 39

(739)
1923-1925

"Indennità iscritti leva"

Contiene rendiconto delle somme pagate agli iscritti; carteggio. Opuscolo a stampa "Regolamento sugli alloggiamenti militari dovuti dai comuni, Regio decreto 16 gennaio 1927, n. 374", Minerbio 1927

Classificazione VIII-2

Busta 9, fascicolo 40

(740)
1925-1929

"Delegazioni estinte a favore del tesoro a garanzia del debito eccedenza soccorsi giornalieri"

Contiene carteggio contabile del soccorso giornaliero.

Classificazione VIII-2

Busta 9, fascicolo 41

(741)
1930-1931

"Trasferimento dei militari in congedo"

Contiene comunicazioni per cambio di residenza di militari in congedo, circolari e missive.

Classificazione VIII-2

Busta 9, fascicolo 42

(742)
1935-1940

Soccorsi giornalieri

Contiene 1) "pratiche soccorsi giornalieri alle famiglie bisognose dei militari richiamati alle armi". 2) "Verbali della Commissione comunale per la concessione dei sussidi militari".

Classificazione VIII-2

Busta 9, fascicolo 43

(743)
1936-1937

Requisizione lana

contiene il decreto legge 24 febb. 1936 sulla disciplina dell'acquisto e della distribuzione delle lane di produzione nazionale, circolari della Direzione di Commissariato Militare di Bari, elenco dei proprietari di ovini, denunce di possesso lana, comunicazione della Commissione della VIII zona di requisizione lana, circolare prefettizia.

Classificazione VIII-2

Busta 9, fascicolo 44

(744)

1943-1962

Ruoli soccorsi giornalieri

contiene ruoli nominativi dei congiunti di militari alle armi ai quali è concesso il soccorso giornaliero.

Classificazione VIII-2

Busta 10, fascicolo 45

(745)

1945-1948

Alloggiamento truppe alleate

Contiene carteggio relativo all'alloggiamento delle truppe alleate, elenchi degli accantonamenti e camere mobiliate, liste delle abitazioni occupate dalle Forze Armate alleate.

Classificazione VIII-2

Busta 11, fascicolo 46

(746)

1945-1949

Carteggio della classe 2

Contiene comunicazioni ministeriali, istanze e circolari prefettizie.

Classificazione VIII-2

Busta 11, fascicolo 47

(747)

1953-1955

Leva e truppe

Contiene circolari prefettizie, inviti a visita medica, ricevute precetti di leva, precetti di arruolamento e carteggio

Classificazione VIII-2

Busta 11, fascicolo 48

(748)

1961-1964

Carteggio della classe 2

Contiene ricevute di notifica e corrispondenza

Classificazione VIII-2

Busta 11, fascicolo 49

(749)

1931-1941

Mobilitazione civile

Contiene i seguenti sottofascicoli: 1) "progetto di mobilitazione dei servizi sanitari"; 2) "organizzazione della Nazione per la guerra". 3) "affissione manifesti- mobilitazione". 4) comitato di resistenza civile: elenco dei componenti, corrispondenza e circolari prefettizie. 5) "progetto di mobilitazione del personale dell'E.C.A".

Classificazione VIII-4

Busta 11, fascicolo 50

(750)

1933-1943

"Istruzioni per l'esecuzione del regolamento sulla dispensa al richiamo alle armi per mobilitazione"

Contiene modelli per dispensa e ritardo dal richiamo alle armi ; foglio di congedo illimitato, proposte di dispensa, istruzioni e circolari prefettizie.

Classificazione VIII-4

Busta 11, fascicolo 51

(751)

1939-1941

Protezione antiaerea

Contiene i sottofascicoli 1) "protezione antiaerea - servizio di primo intervento". 2) "spese protezione antiaerea".

Classificazione VIII-4

Busta 11, fascicolo 52

(752)

1939-1943

Organizzazione della Nazione per la guerra

Contiene ruoli degli obbligati alla somministrazione di alloggi militari e bollettario; opuscolo Regolamento sugli alloggi militari dovuti dai comuni - Regio decreto 16 gennaio 1927 n.374; carteggio; istituzione della caserma dei CC.RR. in Pineto.

Classificazione VIII-4

Busta 11, fascicolo 53

(753)

1940-1941

Organizzazione della Nazione per la guerra

Contiene la pratica "rimozione cancellate e denuncia", con carteggio relativo alle disposizioni di denuncia e raccolta delle cancellate di ferro o di altro materiale.

Classificazione VIII-4

Busta 11, fascicolo 54

(754)

1944-1946

Censimento profughi dall'Africa italiana

Contiene carteggio relativo al censimento dei profughi; ruolo alfabetico dei profughi di guerra.

Classificazione VIII-4

Busta 11, fascicolo 55

(755)

1922-1939

Elenchi degli invalidi di guerra, delle madri dei militari morti in guerra, degli orfani di guerra.

Contiene elenchi, carteggio tra l'Opera nazionale per gli orfani di guerra, la Prefettura, il comune di Mutignano e il comune di Pineto.

Classificazione VIII-5

Busta 12, fascicolo 56

(756)

1930-1963

Pensioni di guerra

Contiene note di trasmissione decreto di pensione.

Classificazione VIII-5

Busta 12, fascicolo 57

(757)

1930-1958

"Pratiche Orfani di guerra"

Contiene carteggio tra il comune di Pineto e l'Opera nazionale per gli orfani di guerra-comitato provinciale di Teramo relativo al pagamento del contributo comunale agli orfani di guerra; elenco nominativo degli orfani di guerra.

Classificazione VIII-5

Busta 12, fascicolo 58

(758)

1935-1937

"Costituzione della sezione dei caduti in guerra"

Contiene verbale di costituzione per la sezione delle famiglie dei caduti in guerra, elenchi nominativi delle madri e vedove dei caduti in guerra, dei mutilati ed invalidi di guerra.

Classificazione VIII-6

Busta 13, fascicolo 59

(759)

1943-1958

"Danni di guerra"

Contiene elenco nominativo delle pratiche svolte per risarcimento danni di guerra ; richieste di risarcimento danni, circolari, corrispondenza.

Classificazione VIII-6

Busta 13, fascicolo 60

(760)

1946-1950

Assistenza post bellica, distribuzione indumenti

Contiene istanze di assistenza post-bellica; atti per la distribuzione di indumenti ai reduci ed ex combattenti disoccupati e bisognosi .

Classificazione VIII-6

Busta 13, fascicolo 61

(761)

1947-1948

Croce Rossa Italiana

contiene comunicazioni relativa agli ex prigionieri di guerra.

Classificazione VIII-7

Busta 13, fascicolo 62

(762)

1942-1959

Carteggio categoria VIII

Contiene corrispondenza diversa, note trasmissione atti, circolari della categoria VIII

Classificazione VIII-8

Busta 13, fascicolo 63

(763)

1961-1961

"Leva in genere di terra, mare, aria; elenco preparatorio lista di leva. Operazioni del consiglio e della commissione mobile di leva visita e arruolamenti. Ammissioni al congedo anticipato".

contiene precetto per visita di leva nei confronti di Benvenuti Pietro, corrispondenza tra il comune di Pineto e il comune di Monteprandone per formazione liste di leva.

Classificazione VIII

Busta 14, fascicolo 64

(764)

1961-1961

"Servizi militari e corrispondenza relativa. Registro dei renitenti. Richiamati alle armi, soccorsi alle loro famiglie. Ruoli e Fogli matricolari dei militari in congedo. Assegnazione ai corpi rividibili, riformati, congedi e passaggi. Militari morti in c

contiene trasmissione manifesti da parte del distretto militare di Teramo, circolare prefettizia, circolare del distretto militare di Teramo.

Classificazione VIII

Busta 14, fascicolo 64

(765)

1961-1961

"Caserme militari, campi d'aviazione, guernigioni. Tribunali militari. Ospedali militari. Alloggi militari, ruolo degli obbligati".

richiesta del delegato comunale L.A.N.M.I.C. (libera associazione nazionale mutilati ed invalidi civili)

Classificazione VIII

Busta 14, fascicolo 64

(766)

1961-1961

"Orfani, mutilati, invalidi, famiglie dei caduti, pensionati di guerra, assegni, vitalizi, salme dei caduti in guerra, cimiteri di guerra. Monumenti, parchi della rimembranza e lapidi ai caduti in guerra e nella lotta partigiana".

contiene circolari dell'Opera nazionale per gli orfani di guerra inerente il collocamento obbligatorio degli orfani, la formazione del ruolo, l'indagine sugli orfani di guerra; comunicazione dell'Ufficio del tesoro.

Classificazione VIII

Busta 14, fascicolo 64

(767)

1961-1961

"Associazioni del nastro azzurro, decorati al valore militare. Associazione nazionale combattenti mutilati, reduci. Associazione nazionale partigiani d'italia".

comunicazione pubblicitaria della casa editrice "Diffusione Edizioni Combattentistiche", note, circolari, corrispondenza.

Classificazione VIII

Busta 14, fascicolo 64

(768)

1961-1961

"Circolari inerenti l' VIII categoria leva e truppa".

contiene circolari prefettizie inerenti la classe

Classificazione VIII

Busta 14, fascicolo 64

(769)

1962-1962

"Liste di leva. Operazioni di leva. Renitenti".

contiene precetti per visita di leva, circolare del distretto militare di Teramo, comunicazione del Ministero della difesa Marina inerente il concorso per l'ammissione all'Accademia di Livorno.

Classificazione VIII

Busta 14, fascicolo 65

(770)

1962-1962

"Servizi militari. Ruoli matricolari, sussidi militari".

contiene trasmissione manifesti di arruolamento e concorsi da parte del distretto militare di Teramo e Ministero della difesa Aeronautica per affissione all'albo pretorio di Pineto, circolari del distretto militare di Teramo e della prefettura.

Classificazione VIII

Busta 14, fascicolo 65

(771)

1962-1962

"Presidii militari, requisizioni militari, prestazioni diverse".

contiene circolare prefettizia inerente le rimostranze in dipendenza di esercitazioni militari

Classificazione VIII

Busta 14, fascicolo 65

(772)

1962-1962

"Mutilati ed invalidi di guerra. Reduci e partigiani. Dispersi in guerra. Orfani di guerra. Salme caduti".

circolari dell'Opera nazionale per gli orfani di guerra inerente indagini statistiche e premi di diploma e di laurea, circolare dell'Opera nazionale poliomeletici invalidi civili d'Italia inerente individuazione reperimento e inquadramento mutilati poliomeletici e invalidi civili, circolare prefettizia inerente avviamento al lavoro di mutilati e invalidi

Classificazione VIII

Busta 14, fascicolo 65

(773)

1963-1963

"LEVA"

comunicazione dell'Ufficio provinciale Leva di Napoli al sindaco inerente le norme per l'eventuale congedo anticipato ad uso degli impiegati comunali addetti al servizio della leva militare, carteggio del sindaco con l'Ufficio Leva di Teramo

Classificazione VIII

Busta 14, fascicolo 66

(774)

1963-1963

"Servizi militari"

contiene trasmissione manifesti di arruolamento e concorsi, circolare della provincia di Teramo, circolari prefettizie.

Classificazione VIII

Busta 14, fascicolo 66

(775)

1963-1963

"Servizi, dipendenti dalla guerra e istituzioni militari"

contiene circolari prefettizie inerenti assegnazione di alloggi ai profughi ed ai connazionali rimpatriati dall'Egitto dalla Tunisia e da Tangeri, circolare dell'Opera nazionale per gli orfani di guerra inerente il riconoscimento qualifica "Orfano di guerra", comunicazioni della prefettura inerente i profughi

Classificazione VIII

Busta 14, fascicolo 66

(776)

1963-1963

"Ricomense militari"

atti dell'Ufficio provinciale del tesoro di Teramo per concessione pensione

Classificazione VIII

Busta 14, fascicolo 66

(777)

1964-1964

"Leva in genere di terra, mare, aria, elenco preparatorio lista di leva. Operazioni del consiglio e della commissione mobile di leva, visita e arruolamenti. Ammissioni al congedo anticipato"

trasmissione alla Capitaneria di Porto di Pescara della leva di mare classe 1945, corrispondenza tra il sindaco, l'Ufficio leva di Teramo e la Capitaneria di Porto di Pescara inerente visite mediche e liste di leva.

Classificazione VIII

Busta 14, fascicolo 67

(778)

1964-1964

"Servizi militari e corrispondenza relativa. Registro dei renitenti. Richiamati alle armi, soccorsi alle loro famiglie. Ruoli e Fogli matricolari dei militari in congedo. Assegnazione ai corpi rivedibili riformati, congedi e passaggi. Militari morti in co

contiene trasmissione manifesti di arruolamento e concorsi, circolare prefettizia inerente arruolamento volontario nei C.E.M.M. anno 1964, aggiornamento dei ruoli matricolari

Classificazione VIII

Busta 14, fascicolo 67

(779)

1964-1964

"Orfani, mutilati, invalidi, famiglie dei caduti, pensionati di guerra, assegni, vitalizi, salme dei caduti in guerra, cimiteri di guerra. Monumenti, parchi della rimembranza e lapidi ai caduti in guerra e nella lotta partigiana".

atti dell'Ufficio provinciale del tesoro di Teramo per concessione pensione, circolari dell'Opera nazionale per gli invalidi di guerra inerente collocamento obbligatorio e trasferimento uffici.

Classificazione VIII

Busta 14, fascicolo 67

(780)

1964-1964

"Associazioni del nastro azzurro, decorati al valore militare. Associazione nazionale combattenti, mutilati, reduci. Associazione nazionale partigiani d'italia"

contiene circolare dell'Associazione nazionale combattenti e reduci di Teramo inerente "Indennizzi ai colpiti della persecuzione nazionalsocialista"

Classificazione VIII

Busta 14, fascicolo 67

(781)

1964-1964

"Circolari inerenti l' VIII categoria leva e truppa".

circolari prefettizie inerenti il raduno degli alpini, la festa della marina, i raduni carabinieri in congedo.

Classificazione VIII

Busta 14, fascicolo 67

(782)

1965-1965

"Leva in genere di terra, mare, aria, elenco preparatorio, lista di leva. Operazioni del consiglio e della commissione mobile di leva, visita e arruolamenti. Ammissioni al congedo anticipato".

atti della Capitaneria di porto per cancellazioni dalle liste di leva, atti di precetto per visite di leva, corrispondenza con l'ufficio militare di leva, comunicazioni del consiglio di leva di Chieti, carteggio.

Classificazione VIII

Busta 14, fascicolo 68

(783)

1965-1965

"Servizi militari e corrispondenza relativa. Registro dei renitenti. Richiamati alle armi, soccorsi alle loro famiglie. Ruoli e Fogli matricolari dei militari in congedo. Assegnazione ai corpi rivedibili riformati, congedi e passaggi. Militari morti in co

contiene trasmissione manifesti del Distretto militare di Teramo e del Ministero della Difesa, elenco di variazioni e aggiornamento ai ruoli matricolari comunali, comunicazioni per invio congedi.

Classificazione VIII

Busta 14, fascicolo 68

(784)

1965-1965

"Orfani, mutilati, invalidi, famiglie dei caduti, pensionati di guerra, assegni, vitalizi, salme dei caduti in guerra, cimiteri di guerra. Monumenti, parchi della rimembranza e lapidi ai caduti in guerra e nella lotta partigiana".

atti della direzione provinciale del Tesoro, circolari prefettizie inerenti alloggi ai profughi, comunicazione del Ministero del Tesoro inerente pensioni per vedove e orfani, comunicazione del Ministero della Difesa per traslazione resti mortali caduto in guerra.

Classificazione VIII

Busta 14, fascicolo 68

(785)

1965-1965

"Associazioni del nastro azzurro, decorati al valore militare. Associazione nazionale combattenti, mutilati, reduci. Associazione nazionale partigiani d'Italia"

contiene comunicazione dell'Associazione nazionale vittime civili di guerra inerente una pubblicazione di volume storico

Classificazione VIII

Busta 14, fascicolo 68

(786)

1965-1965

"Circolari inerenti l' VIII categoria leva e truppa".

contiene circolari prefettizie

Classificazione VIII

Busta 14, fascicolo 68

(787)

1966-1966

"Leva in genere di terra, mare, aria, elenco preparatorio, lista di leva. Operazioni del consiglio e della commissione mobile di leva, visita e arruolamenti. Ammissioni al congedo anticipato".

dichiarazioni sostitutive atti di notorieta' per congedo anticipato, atti di precetto a visita di leva, comunicazioni del consiglio di leva di Chieti, carteggio inerente la formazione delle liste di leva, decisioni del consiglio di leva di Chieti inerenti formazioni liste.

Classificazione VIII

Busta 14, fascicolo 69

(788)

1966-1966

"Servizi militari e corrispondenza relativa. Registro dei renitenti. Richiamati alle armi, soccorsi alle loro famiglie. Ruoli e Fogli matricolari dei militari in congedo. Assegnazione ai corpi rivedibili riformati, congedi e passaggi. Militari morti in co

atti di aggiornamento e variazioni dei ruoli matricolari e carteggio relativo, trasmissione manifesti per arruolamento e per affissione all'albo pretorio.

Classificazione VIII

Busta 14, fascicolo 69

(789)

1966-1966

"Orfani, mutilati, invalidi, famiglie dei caduti, pensionati di guerra, assegni, vitalizi, salme dei caduti in guerra, cimiteri di guerra. Monumenti, parchi della rimembranza e lapidi ai caduti in guerra e nella lotta partigiana".

atti della direzione provinciale del Tesoro inerenti le assegnazioni di pensioni, circolare dell'Opera nazionale per gli invalidi di guerra, circolari prefettizie.

Classificazione VIII

Busta 14, fascicolo 69

(790)

1966-1966

"Circolari inerenti l' VIII categoria leva e truppa".

circolari prefettizie e dell'Ufficio militare di leva di Teramo

Classificazione VIII

Busta 14, fascicolo 69

CATEGORIA IX - ISTRUZIONE PUBBLICA

(791)

1906-1920

"De Laurentiis Cesare insegnante"

contiene istanza e atto di nomina dell'insegnante; certificato dei compensi spettanti.

Classificazione IX-1

Busta 1, fascicolo 1

(792)

1907-1908

Concorso per insegnante scuola elementare maschile

contiene istanze di partecipazione al concorso, nomina commissione, verbale della commissione per la formazione della graduatoria dei concorrenti, corrispondenza.

Classificazione IX-1

Busta 1, fascicolo 2

(793)

1907-1916

"Piercecchi Agata insegnante"

contiene deliberazione del consiglio comunale per la nomina della Piercecchi come maestra della scuola mista istituita nella frazione di Villa Filiani, corrispondenza tra la Piercecchi, il sindaco del comune di Mutignano, ispettorato scolastico e la prefettura

Classificazione IX-1

Busta 1, fascicolo 3

(794)

1907-1923

"Corvi Gaetano insegnante"

contiene atto di nomina, note degli oggetti consegnati al maestro, carteggio, certificato di condotta.

Classificazione IX-1

Busta 1, fascicolo 4

(795)

1909-1909

Concorso per insegnante scuola elementare femminile

contiene verbale della commissione comunale per la formazione della graduatoria dei concorrenti al posto vacante di insegnante elementare della scuola femminile, carteggio.

Classificazione IX-1

Busta 1, fascicolo 5

(796)
1909-1914

"Misticoni Anna insegnante"

contiene atto di nomina, note degli oggetti scolastici presi in consegna, carteggio.

Classificazione IX-1

Busta 1, fascicolo 6

(797)
1930-1949

Arredi scolastici

contiene gli atti del censimento di arredi e suppellettili presenti nelle scuole del territorio comunale (1949); atti per l'acquisto di arredi scolastici.

Classificazione IX-1

Busta 1, fascicolo 7

(798)
1943-1962

Personale ausiliario

contiene istanze, conferimento incarico di bidella, comunicazioni.

Classificazione IX-1

Busta 2, fascicolo 8

(799)
1946-1959

Graduatorie insegnanti

contiene graduatorie degli insegnanti; comunicazioni del provveditorato, circolari ministeriali, ruolo anzianità.

Classificazione IX-1

Busta 2, fascicolo 9

(800)
1889-1915

Registro degli esami di proscioglimento

contiene il Registro degli esami di proscioglimento dall'obbligo dell'istruzione elementare.

Classificazione IX-2

Busta 3, fascicolo 10

(801)
1906-1975

Frequenza scolastica

contiene sei registri degli obbligati e obbligate alla frequenza scolastica; elenchi nominativi . "Registro di carico e scarico dei disinfettanti"; certificati dell'Ufficiale sanitario, certificati di nascita, certificati di vaccinazione.

Classificazione IX-2

Busta 3, fascicolo 11

(802)

1914-1914

Passaggio delle scuole al Consiglio Provinciale scolastico.

contiene circolari, decreto prefettizio, lettere dell'Amministrazione Scolastica di Teramo, Decreto Reale con allegato elenco delle somme che i Comuni dovevano versare alla Tesoreria dello Stato, il numero complessivo delle scuole e degli insegnanti.

Classificazione IX-2

Busta 3, fascicolo 12

(803)

1914-1932

Contributo scuole primarie

contiene delegazioni contributi scuole primarie, comunicazioni Intendenza di finanze e circolari prefettizie

Classificazione IX-2

Busta 3, fascicolo 13

(804)

1923-1926

"Istituzione scuole contro l'analfabetismo in contrada Cretone e Torre Cerrano"

contiene comunicazioni dell'Associazione delegata dell'Opera contro l'analfabetismo per l'istituzione di scuole serali nelle contrade Cretone e Torre Cerrano.

Classificazione IX-2

Busta 3, fascicolo 14

(805)

1930-1957

Scuole elementari

corrispondenza intercorsa con il Provveditorato agli Studi di Teramo, l'Opera Balilla, la Direzione Didattica; manifesto orario scolastico, contratti di affitto locali ad uso scolastico, richieste di materiale didattico, scuole serali.

Classificazione IX-2

Busta 3, fascicolo 15

(806)

1938-1942

Istituzione scuole elementari

contiene atti per l'istituzione di scuola rurale in frazione Villa Fumosa e Scerne; istituzione della 5 classe elementare nella frazione Scerne.

Classificazione IX-2

Busta 3, fascicolo 16

(807)

1946-1960

Carteggio della classe 2

Contiene corrispondenza, circolari e decreti del Provveditorato agli studi di Teramo, istanze, statistica sulla dislocazione delle scuole elementari 1960.

Classificazione IX-2

Busta 3, fascicolo 17

(808)

1911-1916

Contrattazione mutuo per edifici scolastici

contiene carteggio tra il sindaco, la prefettura, il ministero della pubblica istruzione, il provveditorato agli studi, il genio civile. Mutuo Cassa depositi e prestiti per la costruzione degli edifici scolastici in Mutignano paese, stazione e Torre Cerrano.

Classificazione IX-2

Busta 4, fascicolo 18

(809)

1913-1955

Scuola elementare Mutignano

contiene due progetti per la costruzione dell'edificio scolastico nell'abitato di Mutignano: un primo progetto (elaborati tecnici e grafici) redatto nel 1914 dall'ing. De Donatis, un secondo progetto (elaborati tecnici e grafici) redatto dall'ing. Montani nel 1954. Atti e corrispondenza.

Classificazione IX-2

Busta 4, fascicolo 19

(810)

1914-1951

Scuola rurale nei pressi della torre di Cerrano

Progetto di scuola rurale nei pressi della torre di Cerrano, redatto nel 1914 dall'ing. De Donatis; (1951) copia del verbale della commissione tecnico-didattica-sanitaria, minute di corrispondenza.

Classificazione IX-2

Busta 4, fascicolo 20

(811)

1914-1914

Scuola rurale presso la fornace Filiani

Progetto di scuola rurale nella Fraz.ne Filiani redatto nel 1914 dall'ing. De Donatis.

Classificazione IX-2

Busta 4, fascicolo 21

(812)

1932-1940

Edificio scolastico in Pineto

contiene atti di affidamento redazione progetto all'ing. Fiore, istanze richiesta di finanziamento.

Classificazione IX-2

Busta 4, fascicolo 22

(813)

1940-1940

Sistemazione scuola elementare

Progetto di sistemazione scuola capoluogo con costruzione dei banchi ed accessori, redatto dall'ing. De Annibalis [1940].

Classificazione IX-2

Busta 4, fascicolo 23

(814)

1948-1959

Edifici scolastici nelle frazioni

contiene i seguenti sottofascicoli: 1) "Costruzione edificio scuola elementare borgata Colle Morino"; 2) "Costruzione edificio scuola elementare frazione Mutignano"; 3) "Costruzione edifici scolastici nelle frazioni: Cavone, Cretone, Scerne, Mutignano e Colle Morino".

Classificazione IX-2

Busta 4, fascicolo 24

(815)

1949-1952

Scuola elementare c.da Torre S. Rocco

contiene deliberazioni della giunta municipale inerenti il completamento della scuola in contrada Torre S.Rocco

Classificazione IX-2

Busta 4, fascicolo 25

(816)

1949-1964

Progetto per costruzione edificio scolastico nel capoluogo

contiene Progetto completo di elaborati tecnici e grafici dello studio tecnico "Ricostruzione" di De Cicco-Pultroni-Vetrini; carteggio, atti amministrativi, contabilità lavori, piano di esproprio, atti di collaudo.

Classificazione IX-2

Busta 5, fascicolo 26

(817)

1963-1968

Ampliamento dell'Edificio Scolastico nel capoluogo

contiene progetto di " Completamento ed ampliamento edificio scolastico elementare nel capoluogo 1 stralcio" impresa De Colli Marino di Notaresco, studio tecnico Pedicone-Pultroni, contabilità, atti del collaudo, carteggio

Classificazione IX-2

Busta 5, fascicolo 27

(818)

1959-1972

"Progetto per la costruzione di un edificio per la scuola elementare in frazione Mutignano"

contiene il Progetto completo di elaborati tecnici e grafici, redatto dall'Arch. Ciro Cicconcelli e Geom. Dino di Sabatino; contabilità lavori impresa De Colli, Atti del Collaudo

Classificazione IX-2

Busta 6, fascicolo 28

(819)

1912-1961

"Statuto del Patronato scolastico"

contiene statuto del 1913, statuto del 1923, corrispondenza diversa, Bollettino del R. Provveditorato agli studi di Aquila "La scuola d'Abruzzo".

Classificazione IX-3

Busta 7, fascicolo 29

(820)

1933-1959

Festa degli alberi

carteggio e comunicazioni del Ministero dell'Agricoltura e delle foreste, concessione piantine, corrispondenza.

Classificazione IX-3

Busta 7, fascicolo 30

(821)

1951-1951

Refezione scolastica

contiene convenzione e corrispondenza intercorsa con l'Amministrazione per gli Aiuti Internazionali, elenco, istanze, tre fotografie in b/n.

Classificazione IX-3

Busta 7, fascicolo 31

(822)

1960-1965

Istituzione scuola media

contiene comunicazioni per l'istituzione della 1 classe della scuola media nel capoluogo, elenco degli allievi, circolare del provveditorato agli studi di Teramo sul trasporto gratuito degli alunni in eta' dagli 11 ai 14 anni, intitolazione della scuola media a "Giovanni XXIII".

Classificazione IX-4

Busta 7, fascicolo 32

(823)

1953-1956

Gara automobilistica delle Mille Miglia

contiene carteggio per misure precauzionali e propagandistiche gara delle Mille Miglia.

Classificazione IX-9

Busta 7, fascicolo 33

(824)

1954-1959

Manifestazioni sportive

contiene segnalazioni al comando di Polizia, vendita biglietti Olimpiadi

Classificazione IX-9

Busta 7, fascicolo 34

(825)

1955-1957

Giro ciclistico d'Italia

carteggio per il 38 e 40 giro ciclistico d'Italia

Classificazione IX-9

Busta 7, fascicolo 35

(826)

1960-1960

Potenziamento della attrezzature sportive

contiene proposta di Luigi Corrado Filiani per potenziamento strutture sportive, corrispondenza

Classificazione IX-9

Busta 7, fascicolo 36

(827)

1961-1961

"Autorità scolastiche, atti e corrispondenza - Insegnanti ed altro personale. Pensioni".

Contiene istanze di assunzione; corrispondenza tra il comune di Pineto, la Direzione didattica di Roseto degli Abruzzi e il Provveditorato agli studi di Teramo; elenco degli allievi sezione di scuola media unificata di Pineto.

Classificazione IX

Busta 8, fascicolo 37

(828)

1961-1961

"Edifici scolastici, mobili e arredi, materiale didattico. Scuole elementari. Elenco obbligati. Esami. Scuola popolare. Scuola materna, asili e giardini d'infanzia. Personale. Sussidi. Opere integrative della scuola. Affari inerenti".

Contiene subfascicolo "Costruzione asili infantili ai sensi della legge 1955 marzo 19 n.105 in Pineto centro e fraz. Mutignano"

Classificazione IX

Busta 8, fascicolo 37

(829)

1961-1961

"Collegi e scuole private. Scuole musicali e corali. Corpo bandistico. Educazione fisica (campi sportivi, palestre ginniche, società sportive). Patronato scolastico, E.N.A.L. . Refezione scolastica".

Contiene comunicazione della Prefettura di Teramo al comune di Pineto con oggetto: contributo obbligatorio ai Patronati scolastici

Classificazione IX

Busta 8, fascicolo 37

(830)

1961-1961

"Scuole d'avviamento professionale. Scuola ginnasiale, scuole medie. Scuola complementare. Istituti magistrali. Tecnici. Industriali. Commerciali".

Contiene corrispondenza tra il comune di Pineto e il Provveditorato agli studi di Teramo; avviso al pubblico istituzione nel capoluogo della 1a classe della scuola media inferiore per l'anno scolastico 1961-1962

Classificazione IX

Busta 8, fascicolo 37

(831)

1961-1961

"Borse di studio e lasciti vari per l'educazione".

Contiene bando di concorso a borse di studio per orfani di lavoratori italiani; carteggio tra il comune di Pineto, l'E.N.A.O.L.I. e il Provveditorato agli studi di Teramo; istanza concessione libri .

Classificazione IX

Busta 8, fascicolo 37

(832)

1961-1961

"Circolari inerenti la IX categoria ISTRUZIONI PUBBLICA".

Contiene decreti e disposizioni del Provveditorato agli studi di Teramo, graduatoria degli aspiranti all'insegnamento nelle scuole popolari della provincia di Teramo per l'anno scolastico 1961-1962, elenco degli esclusi dalla graduatoria per domande pervenute fuori termine, opuscoli a stampa "bando di concorso magistrale per soli titoli" e carteggio

Classificazione IX

Busta 8, fascicolo 37

(833)

1962-1962

"Autorità scolastiche - Personale istruzione elementare".

Contiene decreti e disposizioni del Provveditorato agli studi di Teramo, avviso di concorso per la concessione di assegni temporanei integrativi bandito dall'Ente nazionale di assistenza magistrale per l'anno 1962, graduatoria ordinaria dei maestri aspiranti ad incarichi provvisori e supplenze nelle scuole elementari della provincia di Teramo per l'anno scolastico 1962-1963, carteggio

Classificazione IX

Busta 8, fascicolo 38

(834)

1962-1962

"Istruzione elementare - Scuole materne - Scuole inferiori e superiori - Obbligo scolastico - Calendario scolastico - Locali e materiale scolastico - Sussidi Audiovisivi".

Contiene carteggio tra il comune di Pineto, l'Ufficio del Genio civile, la Prefettura, il Provveditorato agli studi di Teramo, il Ministero della Sanità e la direzione didattica di Roseto degli Abruzzi; graduatoria degli insegnanti elementari; statistica bambini Asilo infantile Scerne di Pineto; circolare prefettizia.

Classificazione IX

Busta 8, fascicolo 38

(835)

1962-1962

"Opere integrative della scuola: Patronato scolastico - Assistenza - Previdenza - Beneficenza scolastica - Educazione fisica e morale - Centri di lettura - Refezione scolastica - Colonie".

Contiene circolari del Provveditorato agli studi di Teramo, carteggio tra il comune di Pineto e il Provveditorato agli studi, decreto di nomina Consiglio di amministrazione del Patronato scolastico del comune per il triennio 1961-1964 e ratifica nomina componenti la Giunta esecutiva in seno al Consiglio di amministrazione del Patronato scolastico.

Classificazione IX

Busta 8, fascicolo 38

(836)

1962-1962

"Scuole ed Istituti professionali: scuole medie - Istituti di cultura speciali - Accademie - Collegi - Convitti - Scuole tecniche".

Contiene carteggio tra il comune di Pineto, il Provveditorato agli studi di Teramo, la Direzione interregionale scuole e corsi professionali e culturali, l'Istituto nazionale corsi professionali, l'E.N.A.O.L.I. e il Ministero della pubblica istruzione; comunicazione della Soprintendenza con disposizioni concernenti le biblioteche dei comuni capoluoghi di provincia - legge 1941 aprile 24 n.393

Classificazione IX

Busta 8, fascicolo 38

(837)

1963-1963

"Autorità scolastiche - Insegnanti".

Contiene decreti e disposizioni del Provveditorato agli studi di Teramo, graduatoria ordinaria dei maestri aspiranti ad incarichi provvisori e supplenze nelle scuole elementari della provincia di Teramo per l'anno scolastico 1963-'64, comunicazione del Ministero della sanità inerente servizi di medicina scolastica e carteggio

Classificazione IX

Busta 8, fascicolo 39

(838)

1963-1963

"Asili d'infanzia - Scuole elementari".

Contiene decreti e disposizioni del Provveditorato agli studi di Teramo, registro della classe 1a-2a sez. mista insegnante Di Marcello Giuseppina e registro della classe 3a-4a-5a sez. mista ins. Ginoble Splendora anno scolastico 1962-'63, rilevazione della popolazione scolastica iscritta nelle scuole di Stato dei vari ordini e gradi nei comuni della provincia; carteggio del Provveditorato e della Direzione didattica di Roseto degli Abruzzi.

Classificazione IX

Busta 8, fascicolo 39

(839)
1963-1963

"Scuole di avviamento professionale".

Contiene carteggio tra il comune e la scuola media statale di Pineto, l'Istituto nazionale scuole e corsi professionali e culturali di Cosenza e il Provveditorato agli studi di Teramo

Classificazione IX

Busta 8, fascicolo 39

(840)
1963-1963

"Istruzione media e secondaria".

Contiene circolare n.13 del Provveditorato agli studi di Teramo inerente l'applicazione dell'art. 10 della legge istitutiva della scuola media statale e circolare n. 65 con oggetto : funzionamento della scuola media unica per l'anno scolastico 1963-'64

Classificazione IX

Busta 8, fascicolo 39

(841)
1963-1963

"Istituti scientifici e artistici".

Contiene comunicazione della Questura di Teramo con oggetto : regolamento n.18 per l'attuazione della libera circolazione degli artisti dello spettacolo e musicisti di professione negli stati membri della C.E.E.

Classificazione IX

Busta 8, fascicolo 39

(842)
1964-1964

"Autorità scolastiche, atti e corrispondenza - Insegnanti ed altro personale. Pensioni. - Patronato scolastico - Mutualità scolastica - Borse di studio - Commissariato Gioventù Italiana".

Contiene decreti e disposizioni del Provveditorato agli studi di Teramo, elenchi e graduatorie insegnanti, comunicazione dell'Istituto nazionale assistenza dipendenti enti locali con oggetto : personale addetto alle scuole di primo grado passato allo Stato-trasferimento della competenza assistenziale dell'I.N.A.D.E.L. all'E.N.P.A.S., carteggio.

Classificazione IX

Busta 8, fascicolo 40

(843)
1964-1964

"Edifici scolastici, mobili e arredi, materiale didattico. - Scuole elementari. Elenco obbligati. Esami. Scuola popolare. Scuola materna, asili e giardini d'infanzia. Personale. - Sussidi. - Opere integrative della scuola. Affari inerenti".

Contiene decreti e disposizioni del Provveditorato agli studi di Teramo, graduatoria degli insegnanti, istanze concessione contributo per acquisto libri, carteggio

Classificazione IX

Busta 8, fascicolo 40

(844)

1964-1964

"Collegi e scuole private. Scuole musicali e corali. Corpo bandistico. Educazione fisica (campi sportivi, palestre ginniche, società sportive). - Patronato scolastico, E.N.A.L. - Refezione scolastica"

Contiene rilascio licenza per incontri di calcio all'Associazione sportiva di Pineto; comunicazione del Provveditorato agli studi di Teramo con oggetto : apertura istituzioni scolastiche ed educative non statali per l'anno scolastico 1964-'65.

Classificazione IX

Busta 8, fascicolo 40

(845)

1964-1964

"Scuole d'avviamento professionale. - Scuola ginnasiale, scuola media. - Scuola complementare. - Istituti magistrali, tecnici, industriali, commerciali"

Contiene corrispondenza tra il comune di Pineto, l'Istituto nazionale scuole e corsi professionali e culturali di Cosenza, il Provveditorato agli studi di Teramo e il Ministero del lavoro e della previdenza sociale

Classificazione IX

Busta 8, fascicolo 40

(846)

1964-1964

"Università - Licei classici e scientifici. - Istituti tecnici, industriali, commerciali, belle arti, musicali"

Contiene circolari della Prefettura di Teramo e comunicazione della Prefettura di Ancona con oggetto : corso di perfezionamento per segretari comunali e provinciali presso la facoltà di Economia e Commercio di Ancona

Classificazione IX

Busta 8, fascicolo 40

(847)

1964-1964

"Biblioteche - Musei, gallerie di belle arti, accademie, antichità"

Contiene circolare della Prefettura di Teramo n. 45421 con oggetto : decorrenza dei vincoli di bellezze naturali ai sensi della legge 29 giugno 1939, n.1497

Classificazione IX

Busta 8, fascicolo 40

(848)
1965-1965

"Carteggio della categoria IX".

Contiene decreti e disposizioni del Provveditorato agli studi di Teramo, carteggio tra il comune di Pineto e il Provveditorato agli studi di Teramo, graduatoria e ruolo di anzianità degli insegnanti.

Classificazione IX

Busta 9, fascicolo 41

(849)
1965-1965

"Carteggio della categoria IX".

Contiene circolari prefettizie, decreti del Provveditorato agli studi di Teramo, graduatoria degli insegnanti, istanze di assunzione quale personale ausiliario e carteggio tra il comune di Pineto, il Provveditorato agli studi di Teramo, la Direzione didattica di Silvi e quella di Roseto degli Abruzzi, la Prefettura di Teramo e il Sottosegretario di stato per le poste e telecomunicazioni.

Classificazione IX

Busta 9, fascicolo 41

(850)
1965-1965

"Carteggio della categoria IX".

Contiene comunicazione del Provveditorato agli studi di Teramo con oggetto : apertura istituzioni scolastiche ed educative non statali per l'anno scolastico 1965-'66.

Classificazione IX

Busta 9, fascicolo 41

(851)
1965-1965

"Carteggio della categoria IX".

Contiene comunicazioni al comune di Pineto da parte dell'E.N.A.P.-centro addestramento professionale Giuseppe Guarnieri e l'Istituto nazionale scuole e corsi professionali e culturali di Cremona

Classificazione IX

Busta 9, fascicolo 41

(852)
1965-1965

"Carteggio della categoria IX".

Contiene circolare prefettizia n.38051 con oggetto : Università degli studi di Roma-Corsi di specializzazione in "Ingegneria del traffico"

Classificazione IX

Busta 9, fascicolo 41

(853)

1965-1965

"Carteggio della categoria IX".

Contiene comunicazione dell'Istituto centrale di Statistica con oggetto : statistica delle biblioteche

Classificazione IX

Busta 9, fascicolo 41

(854)

1966-1966

"Edifici scolastici, mobili e arredi, materiale didattico. Scuole elementari. Elenco obbligati. Esami. Scuola popolare. Scuola materna, asili e giardini d'infanzia. Personale. Sussidi. Opere integrative della scuola. Affari inerenti".

Contiene capitolato d'appalto arredamento scuola media, preventivo; carteggio tra il comune e la Prefettura di Teramo inerente l'appalto lavori costruzione scuola materna a Scerne e scuola elementare a Torre San Rocco

Classificazione IX

Busta 9, fascicolo 42

(855)

1966-1966

"Collegi e scuole private. Scuole musicali e corali. Corpo bandistico. Educazione fisica (campi sportivi, palestre ginniche, società sportive). Patronato scolastico, E.N.A.L. . Refezione scolastica".

Contiene comunicazione della Questura di Teramo con oggetto : Pineto-campo sportivo-rilascio licenza per incontri di calcio

Classificazione IX

Busta 9, fascicolo 42

(856)

1966-1966

"Scuole d'avviamento professionale. Scuola ginnasiale, scuole medie. Scuola complementare. Istituti magistrali. Tecnici. Industriali. Commerciali".

Contiene carteggio tra il comune di Pineto e il Provveditorato agli studi di Teramo, prospetto degli oneri e contributi consolidati a carico del comune per la scuola di avviamento professionale alla data 1963 settembre 30, di cui all'art. 20 della legge 1962 dicembre 31 n.1859, trasferiti al bilancio dello Stato a seguito dell'ordinamento della scuola media, opuscolo "Gazzetta Ufficiale" n.27 del 1963 gennaio 30.

Classificazione IX

Busta 9, fascicolo 42

(857)
1966-1966

"Circolari inerenti la IX categoria ISTRUZIONI PUBBLICA".

Contiene subfascicolo "Rilevazione nazionale sullo stato dell'edilizia scolastica" con istruzioni per la rilevazione nazionale sullo stato dell'edilizia scolastica emanate dall'Istituto centrale di statistica e carteggio tra il comune di Pineto, il Ministero della pubblica istruzione, il Provveditorato agli studi di Teramo e l'Istituto centrale di statistica; decreti e disposizioni del Provveditorato agli studi di Teramo, ruolo di anzianità degli insegnanti delle scuole elementari di Stato-situazione al 1 gen. 1966, circolari prefettizie, atti amministrativi e carteggio.

Classificazione IX

Busta 9, fascicolo 42

CATEGORIA X - LAVORI PUBBLICI E COMUNICAZIONI

(858)
1887-1911

Viabilità comunale

Contiene prospetto delle strade esterne all'abitato di Mutignano, circolari della prefettura, informative della Deputazione Provinciale di Teramo, provvedimento per la fonte di Cola, riconfinazione vecchia strada Mutignano-Atri.

Classificazione X-1

Busta 1, fascicolo 1

(859)
1908-1936

Costruzione di una variante alla strada comunale Mutignano - Stazione Atri nel tratto che attraversa l'abitato Mutignano

Carteggio amministrativo, istanze di mutuo, corrispondenza con i vari Enti preposti (Prefettura, Genio civile, Ministero dei Lavori pubblici). Progetto redatto il 15 lug. 1913 dal perito agrimensore Gaetano Cecchini. Completo degli undici allegati: elaborati tecnici, grafici e contabili. Libro paga, libro matricola, corrispondenza e atti.

Classificazione X-1

Busta 1, fascicolo 2

(860)
1911-1913

Strada Mutignano-Atri

Corrispondenza con il Comune di Atri.

Classificazione X-1

Busta 1, fascicolo 3

(861)
1914-1920

"Consolidamento abitato"

Contiene : carteggio tra la Prefettura di Teramo, il comune di Mutignano e il Corpo reale delle foreste inerente il rimboscamento e rinsaldamento di zone franose in prossimità del paese

Classificazione X-1

Busta 1, fascicolo 4

(862)
1926-1938

"Convenzione Piazzale esterno della stazione"

Contiene corrispondenza, contratto per consegna del piazzale esterno alla stazione con allegato disegno e fornitura di acqua potabile, schema di convezione per la fornitura di acqua potabile.

Classificazione X-1

Busta 1, fascicolo 5

(863)

1930-1938

Prestazioni d'opera

contiene un registro sul quale venivano annotati nominativamente le giornate lavorative per prestazioni d'opera (manutenzione e riparazione strade), le prestazioni rese con veicoli di proprietà.

Classificazione X-1

Busta 1, fascicolo 6

(864)

1936-1936

"Strade vicinali. Relazione Peritale"

Contiene relazione peritale di accertamento e valutazione di una zona di terreno occupata dal Comune per la costruzione di un tratto di strada da riallacciare al strada comunale Mutignano - Torre Cerrano (redatto dal geom. Giulio Iannucci).

Classificazione X-1

Busta 1, fascicolo 7

(865)

1938-1938

"Costruzione di un tronco di strada in territorio del comune di Pineto"

contiene progetto completo di elaborati tecnici e grafici, redatto dal geom. Giulio Iannucci

Classificazione X-1

Busta 1, fascicolo 8

(866)

1938-1962

Segnaletica stradale

contiene circolari, corrispondenza, depliant, opuscoli a stampa, norme sulla disciplina per la circolazione stradale; un sottofascicolo Azienda Appalti Gabbia con documentazione per la fornitura di cartelli stradali.

Classificazione X-1

Busta 1, fascicolo 9

(867)

1945-1957

Strada comunale Pineto - Mutignano bivio - Atri

Atti inerenti il passaggio alla provincia del tronco di strada comunale

Classificazione X-1

Busta 2, fascicolo 10

(868)

1946-1950

"Strade incarichi"

Contiene atto di incarico per accertamento usurpazioni strade comunali in località Fonte di Cola e Ponte Zappacosta; atti di incarico perizia per la costruzione della strada Calvara-Cretone-Torre Cerrano; atti per la costruzione di una passerella stradale in Zappacosta - Reilla.

Classificazione X-1

Busta 2, fascicolo 11

(869)

1946-1960

Lavori di asfaltatura del piazzale della Stazione e vie di accesso, di Via C. Colombo e traverse di allacciamento alla Via Nazionale e di un tratto di Via della Rampa

Contiene atti amministrativi, contratto, contabilità lavori, impresa esecutrice dei lavori Soc. Ingg. Mancini - Solazzi & Di Fano, Progetto di completamento redatto il 15 genn. 1955 dal Geom. Di Marco Fausto, atti di collaudo.

Classificazione X-1

Busta 2, fascicolo 12

(870)

1948-1956

Viale di accesso al mare fraz.ne Scerne

contiene relazione peritale del geom. Rasetti Candelori, atto di vendita strada privata dei Sigg. Capuani. Progetto di Costruzione di un Viale di accesso al mare in Fraz.ne Scerne, redatto dall'ing. E. Pelagalli, si compone di: 1) Relazione tecnica; 2) Disegni delle opere; 3) Elaborati Tecnici. Documenti amministrativi (incarico al progettista, pagamento spese progettuali, corrispondenza Prefettura).

Classificazione X-1

Busta 3, fascicolo 13

(871)

1948-1960

Pavimentazione Via del Corso in Mutignano

Contiene i seguenti sottofascicoli: 1) istanze assunzione mutuo; 2) appalto lavori; 3) contratto; 4) perizia suppletiva e collaudo. Impresa De Santis Desiderio. Manca il Progetto dello studio "Ricostruzione" di De Cicco & Pultroni.

Classificazione X-1

Busta 3, fascicolo 14

(872)
1949-1955

"Costruzione di uno stradone e sistemazione del piazzale adiacente in Pineto"

Contiene: Progetto redatto dall'ing. Costanzi Italo, corrispondenza, atti, verbali accertamenti INAM per lavori stradali; minute e brogliacci.

Classificazione X-1

Busta 3, fascicolo 15

(873)
1949-1958

Cantiere di lavoro n. 05829/L : costruzione strada di allacciamento della Fraz.ne di Mutignano alla S.S. Adriatica n. 16 (Mutignano - Cretone - Torre Cerrano)

contiene pratica per lavori di costruzione della strada di allacciamento della frazione Mutignano alla S.S. Adriatica N 16 (Mutignano-Cretone-Torre Cerrano), progettisti Studio tecnico De Cicco-Pultroni-Vetrini. Istituzione di un cantiere di lavoro n. 05829/L, contabilità lavori, fogli di presenza, libri paga, atti e corrispondenza con Enti previdenziali e assicurativi, Ufficio del lavoro. Cantiere di lavoro n. 28429/L, prolungamento.

Classificazione X-1

Busta 4, fascicolo 16

(874)
1949-1956

Cantiere di Lavoro N 08465/L: costruzione strada di allacciamento localita' Collemassimo-Collerosario-Collemarconi con la rotabile Atri-Pineto

contiene: contabilità lavori, fogli di presenza, libri paga, atti e corrispondenza con Enti previdenziali e assicurativi, ufficio del lavoro (contiene una richiesta contributi del 1946)

Classificazione X-1

Busta 5, fascicolo 17

(875)
1950-1950

Costruzione di un muro di sostegno in fraz.ne Scerne

Contiene atti amministrativi con allegati.

Classificazione X-1

Busta 5, fascicolo 18

(876)
1951-1960

Toponomastica stradale

Offerte per la fornitura di piastrelle e targhe per la numerazione civica e l'onomastica delle vie e piazze del comune. Atti amministrativi. Autorizzazione alla denominazione di nuove vie con allegata planimetria "piano di fabbricazione" .

Classificazione X-1

Busta 5, fascicolo 19

(877)

1951-1951

Progetto "Manutenzione e riparazione della strada Pineto-Mutignano - Rotabile Pineto-Atri" redatto dall'ing. Alessandro De Annibalis

Progetto "Manutenzione e riparazione della strada Pineto-Mutignano - Rotabile Pineto-Atri" redatto dall'ing. Alessandro De Annibalis , relazione, computo metrico, analisi dei prezzi, planimetria della strada (corografia su lucido), disciplinare

Classificazione X-1

Busta 5, fascicolo 20

(878)

1951-1955

Sistemazione strade interne Pineto capoluogo e Scerne

Contiene atti amministrativi, conferimento incarico progettuale, Progetto redatto dall'ing. Franco Severini. Il progetto si compone di: 1) Relazione; 2) Computo metrico; 3) Disegni.

Classificazione X-1

Busta 6, fascicolo 21

(879)

1951-1952

Asfaltatura strada Atri-Pineto

corrispondenza intercorsa tra l'Amministrazione comunale e il Presidente della Cassa per il Mezzogiorno, il Prefetto di Teramo, l'Amministrazione provinciale di Teramo, l'Associazione pro-loco di Atri

Classificazione X-1

Busta 6, fascicolo 22

(880)

1952-1952

Manutenzione strade

Verbale per la cessione all'A.N.A.S. (Azienda Nazionale Autonoma delle Strade Statali) della manutenzione ordinaria delle traverse interne del capoluogo e della frazione Scerne.

Classificazione X-1

Busta 6, fascicolo 23

(881)
1953-1958

Strada comunale Zappacosta-Reilla

contiene atti per la manutenzione e riparazione della strada Zappacosta-Reilla.

Classificazione X-1

Busta 6, fascicolo 24

(882)
1953-1956

Sistemazione della Curva all'imboccatura nord della variante alla strada Nazionale Adriatica in Pineto

Contiene carteggio relativo alla proposta di una variante della curva sul torrente Calvano. Lettera di sollecito ANAS, per la demolizione del fabbricato di proprietà della ditta Domenico Ponno.

Classificazione X-1

Busta 6, fascicolo 25

(883)
1953-1957

Cantiere di lavoro n. 28429/L

Cantiere di lavoro n. 28429/L prolungamento del cantiere 5829, per la costruzione della strada di allacciamento della fraz.ne di Mutignano alla SS. N. 16.

Classificazione X-1

Busta 7, fascicolo 26

(884)
1954-1958

Lavori di asfaltatura del piazzale della Stazione e di Via C. Colombo

Contiene atti amministrativi, approvazione contabilità lavori, impresa esecutrice Soc. Ingg. Mancini - Solazzi & Di Fano

Classificazione X-1

Busta 7, fascicolo 27

(885)
1955-1956

S.P. Atri - Pineto, costruzione del raccordo con la S.S. 16

Contiene corrispondenza con la Cassa per il Mezzogiorno

Classificazione X-1

Busta 7, fascicolo 28

(886)
1956-1956

Tratto di strada comunale denominato Belvedere nella Fraz.ne Scerne

Contiene relazione peritale e atto deliberativo.

Classificazione X-1

Busta 7, fascicolo 29

(887)

1956-1960

Manutenzione stradale

contiene i ruoli delle prestazioni obbligatorie dal 1956 al 1960.

Classificazione X-1

Busta 7, fascicolo 30

(888)

1956-1957

S.S. 16 Consegna tratto di strada

Contiene atto di consegna da parte dell'ANAS al Comune del tratto di strada non più interessato al traffico statale per l'apertura al traffico della variante esterne e corrispondenza.

Classificazione X-1

Busta 7, fascicolo 31

(889)

1957-1958

Passerella pedonale sul Fosso Sabbione in C.da Cannuccia

Contiene progetto composto da elaborati tecnici e grafici redatto dal geom. Duilio Mariani, deliberazioni del Consiglio comunale.

Classificazione X-1

Busta 7, fascicolo 32

(890)

1957-1960

Strada di allacciamento da Mutignano alla S.S. 16 : cantiere di lavoro n. 39487/L

Contiene atti amministrativi e contabili. Libro paga, libro cassa, registro presenze.

Classificazione X-1

Busta 8, fascicolo 33

(891)

1958-1959

"Cantiere di lavoro costruzione canale di raccolta acque meteoriche in frazione Scerne"

contiene il "Progetto di bonifica di Scerne cantiere di lavoro per un canale di scolo" progettista Ing. Ezio Marinelli, carteggio relativo ai preventivi di spesa, dichiarazioni di cessione gratuita, atti amministrativi.

Classificazione X-1

Busta 8, fascicolo 34

(892)

1958-1958

Riparazione strada comunale Pineto - Mutignano - Atri

contiene perizia del geom. Mariani Duilio, fogli di presenza operai

Classificazione X-1

Busta 9, fascicolo 35

(893)

1959-1962

"Costruzione di un muro di sostegno per il consolidamento della via Castellaro"

Contiene relazione tecnica e computo metrico redatte dal geom. Duilio Mariani con allegato elaborato grafico, planimetria 1959.

Classificazione X-1

Busta 9, fascicolo 36

(894)

1962-1962

"ConSORZI strade interpoderali"

Contiene corrispondenza, copia autentica atto costitutivo del Consorzio per strade interpoderali per le contrade Colle Morino e Forconi

Classificazione X-1

Busta 9, fascicolo 37

(895)

1962-1962

"Progetto per una cunetta in calcestruzzo cementizio in fraz.ne Scerne"

Contiene relazione tecnica e computo metrico redatte dal geom. Teodoro Chiappini con allegato elaborato grafico; comunicazione del comune all'A.N.A.S.

Classificazione X-1

Busta 9, fascicolo 38

(896)

1962-1965

"Autostrada Bologna-Canosa"

contiene "Progetto esecutivo tronco : Porto d'ascoli - Pescara - Montesilvano 6 tratto - Pineto - Silvi Marina" progettista Ing. Antonino Berti, comunicazione del Comitato di agitazione per l'autostrada Roma-Avezzano-Sulmona-Chieti-Pescara, esposto del

sindaco di Pineto, atti amministrativi, circolari dell'Amministrazione Provinciale di Teramo.

Classificazione X-1

Busta 9, fascicolo 39

(897)

1963-1964

"Sistemazione zona Castellaro"

Contiene relazione tecnica, preventivo spesa ed elaborato grafico del geom. Domenico Ruggieri

Classificazione X-1

Busta 9, fascicolo 40

(898)

1964-1964

"Manutenzione strade comunali"

Contiene carteggio per la sistemazione di strade comunali

Classificazione X-1

Busta 9, fascicolo 41

(899)

1966-1966

Provincializzazione tratto di strada ex statale n. 16

contiene istanza

Classificazione X-1

Busta 9, fascicolo 42

(900)

1930-1938

Carteggio della classe 1

Contiene: comunicazioni, corrispondenza, esposti, elenco delle fascine vendute per la potatura degli alberi del 1933 e del 1935.

Classificazione X-1

Busta 9, fascicolo 43

(901)

1953-1960

Carteggio della classe 1

contiene comunicazioni varie inerenti la manutenzione di strade, esposti e istanze

Classificazione X-1

Busta 9, fascicolo 44

(902)
1915-1915

Sistemazione ponticello sul torrente Foggetta

contiene avviso

Classificazione X-2

Busta 10, fascicolo 45

(903)
1949-1958

Costruzione Sottopassaggio presso la stazione Atri-Pineto in sostituzione del Passaggio a Livello Km. 332 + 116.

contiene atti amministrativi, corrispondenza, schema di convenzione delle Ferrovie dello Stato Sezione Lavori, per la compartecipazione alla spesa attuazione del progetto, verbale di consegna.

Classificazione X-2

Busta 10, fascicolo 46

(904)
1950-1950

Ponte in Piane Vomano

Contiene deliberazione del C.C. e preventivo di spesa

Classificazione X-2

Busta 10, fascicolo 47

(905)
1953-1954

Costruzione di due ponticelli

Contiene carteggio, computo metrico, relazione peritale e disegno del progetto relativo alla costruzione di n. 2 ponticelli in Pineto contrada Vomano vecchio.

Classificazione X-2

Busta 10, fascicolo 48

(906)
1955-1955

"Ampliamento del sottopassaggio in corrispondenza della Villa Mariani al Km. 330 + 432"

Contiene approvazione spesa, elaborato grafico del progetto.

Classificazione X-2

Busta 10, fascicolo 49

(907)
1957-1958

Ponticello sul fosso Reilla

Contiene computo metrico e disegno del progetto redatto dal geom. D. Mariani.

Classificazione X-2

Busta 10, fascicolo 50

(908)

1963-1964

Costruzione di un attraversamento sul torrente Calvano per collegamento strada Costa del Molino

Contiene relazione tecnica, prezziario, preventivo di spesa ed elaborato grafico del geom. Domenico Ruggieri, atti amministrativi e carteggio tra il comune, la ditta Pavone Omero, la Prefettura di Teramo e il Ministero dei trasporti.

Classificazione X-2

Busta 10, fascicolo 51

(909)

1910-1917

Illuminazione pubblica

Contiene atto di nomina per incarico di accenditore lampioni presso la stazione ferroviaria di Atri-Mutignano in frazione Villa Filiani; atti amministrati e istanza di pagamento salario.

Classificazione X-3

Busta 11, fascicolo 52

(910)

1911-1915

"Fornitura energia elettrica"

Contiene : 1) proposta di contratto per la fornitura di energia elettrica nelle piazze e nei viali dell'abitato e di Villa Filiani, da stipularsi con la società Imprese elettriche del Tavo anonima con sede in Castellammare Adriatico; 2) schema di contratto, atti amministrativi.

Classificazione X-3

Busta 11, fascicolo 53

(911)

1912-1929

"Energia elettrica"

contiene atti amministrativi e carteggio del comune di Mutignano relativo alla pubblica illuminazione nel comune di Mutignano, un opuscolo del R.D.L. 22 luglio 1923, n. 1633 inerente disposizioni sul prezzo dell'energia elettrica.

Classificazione X-3

Busta 11, fascicolo 54

(912)
1929-1939

"Unione esercizi elettrici - illuminazione"

Contiene : 1) carteggio, contratto per la pubblica illuminazione elettrica, atti amministrativi; 2) carteggio, atti amministrativi e contabili con opuscoli pubblicitari relativi alla fornitura di lampadine elettriche.

Classificazione X-3

Busta 11, fascicolo 55

(913)
1946-1950

Sistemazione impianto pubblica illuminazione

Contiene atti per assunzione mutuo sistemazione della pubblica illuminazione a Pineto e nelle frazioni di Mutignano, Calvano e Scerne.

Classificazione X-3

Busta 12, fascicolo 56

(914)
1949-1955

"Canoni pubblica illuminazione-unes - contratto"

Contiene contratto tra il comune e l'U.N.E.S., pagamento canoni per la pubblica illuminazione.

Classificazione X-3

Busta 12, fascicolo 57

(915)
1951-1958

Costruzione di linee elettriche

Contiene i sottofascicoli: 1) "costruzione di linea elettrica per illuminazione del 1 tratto della strada provinciale Scerne-Casoli" ; 2) "costruzione linea elettrica in contrada Solagnone" ; 3) "appalto a trattativa privata dei lavori di costruzione di impianto elettrico in contrada S. Rocco"; 4) "progettazione delle linee elettriche per impianto luce nelle contade Cimitero Mutignano e Colle Cretone"; 5) "progettazione delle linee elettriche nella contada Cavalieri e Colle Morino "; 6) "impianto energia elettrica nelle contade Cavalieri-Colleamarino-Cretone e Cimitero di Mutignano.

Classificazione X-3

Busta 12, fascicolo 58

(916)
1954-1959

Manutenzione illuminazione pubblica

carteggio per la manutenzione della pubblica illuminazione e contratti stipulati con l'U.N.E.S. per la fornitura di energia elettrica.

Classificazione X-3

Busta 12, fascicolo 59

(917)

1954-1955

Linea elettrica in C.da S. Rocco

Contiene atto amministrativo di cessione in proprietà alla UNES della linea elettrica costruita dal comune in C.da S. Rocco

Classificazione X-3

Busta 12, fascicolo 60

(918)

1957-1959

"Progetto impianto di illuminazione nelle contrade di Pianura Vomano e Casone"

contiene il Progetto completo di elaborati tecnici e grafici, redatto dallo Studio tecnico Perito Giorgio Tanzi.

Classificazione X-3

Busta 13, fascicolo 61

(919)

1958-1959

"Progetto costruzione impianto elettrico nelle contrade Colle Morino e Torre S. Rocco"

contiene il Progetto completo di elaborati tecnici e grafici, redatto dal Perito Giorgio Tanzi.

Classificazione X-3

Busta 13, fascicolo 62

(920)

1960-1965

Costruzione di elettrodotto per il trasporto e la distribuzione di energia elettrica nelle contrade.

contiene atti U.N.E.S., progetto, contabilità lavori, convenzione UNES, stato finale lavori.

Classificazione X-3

Busta 14, fascicolo 63

(921)

1961-1962

Fornitura di energia elettrica

contiene istanze per la fornitura di energia elettrica

Classificazione X-3

Busta 15, fascicolo 64

(922)
1962-1966

Impianto elettrico nella contrada Capitolo

contiene elaborati tecnici e grafici del progetto, contabilità lavori, stati di avanzamento lavori, collaudo.

Classificazione X-3

Busta 15, fascicolo 65

(923)
1899-1913

"Regolatore dell'orologio comunale"

contiene atti per la nomina a regolatore dell'orologio comunale, dimissioni, controversia legale.

Classificazione X-3

Busta 16, fascicolo 66

(924)
1901-1939

Atti e provvedimenti per l'acquedotto del capoluogo.

contiene corrispondenza intercorsa tra il comune di Penne, il comune di Mutignano, il consorzio Acquedotto del Tavo e gli enti preposti, Statuto e regolamento del consorzio, regolamento per la concessione di acqua potabile, "Relazione del Tavo condotta di Mutignano e frazione Calvano sull'acquedotto".

Classificazione X-4

Busta 16, fascicolo 67

(925)
1914-1932

Acquedotto

contiene atti amministrativi e carteggio per la costruzione di un acquedotto in Mutignano, Progetto redatto dall'Ing. Antonio Ducati, contabilità lavori, atti per il collaudo.

Classificazione X-4

Busta 16, fascicolo 68

(926)
1925-1925

"Fontana in Colle di Pigno"

contiene atti contabilità lavori di restauro della fontana in contrada Colle Pigno e della fontana comunale in contrada Torre Cerrano, elenco degli operai adibiti allo sgombrò della neve nei giorni 6-7-8- dicembre 1925, note di consegna materiale.

Classificazione X-4

Busta 16, fascicolo 69

(927)

1926-1940

Azienda Acquedotto Municipale

contiene elenco delle famiglie prenotate per l'acquisto di acqua potabile in Mutignano e presso la frazione di Pineto, istanze, contabilità gestione condotta comunale, tre registri matricola e lettura contatori dell'Azienda Acquedotto Municipale. Depliant pubblicitario.

Classificazione X-4

Busta 17, fascicolo 70

(928)

1933-1942

Acquisto contatori d'acqua

contiene atti contabili e legali, un depliant illustrativo, carteggio.

Classificazione X-4

Busta 17, fascicolo 71

(929)

1937-1942

Contributi arretrati

contiene atti per la liquidazione di canoni arretrati dovuti dal Comune al Consorzio dell'Acquedotto del Tavo, Atri.

Classificazione X-4

Busta 17, fascicolo 72

(930)

1944-1944

"Progetto fornitura contatori acqua potabile abitato di Pineto"

contiene elaborati tecnici e grafici del progetto redatto dall'Ing. Alessandro De Annibalis.

Classificazione X-4

Busta 17, fascicolo 73

(931)

1944-1944

Bagni pubblici

Contiene il progetto per la "costruzione di una latrina pubblica nell'abitato di Pineto e sistemazione latrina sede comunale" : elaborati tecnici e grafici (redatti dall'ing. Alessandro De Annibalis)

Classificazione X-4

Busta 17, fascicolo 74

(932)
1946-1956

"Fontana a Scerne"

contiene atti e corrispondenza per la costruzione di una fontana nella frazione di Scerne, Relazione d'analisi d'acqua effettuata dal laboratorio di igiene e profilassi di Teramo.

Classificazione X-4

Busta 18, fascicolo 75

(933)
1947-1949

Costruzione acquedotto in Fraz.ne Scerne

contiene carteggio per la costruzione di un acquedotto nella frazione di Scerne, atto di concessione fornitura acqua potabile del Consorzio per l'Acquedotto del Ruzzo.

Classificazione X-4

Busta 18, fascicolo 76

(934)
1947-1950

Costruzione fognatura in frazione Mutignano

Contiene atti amministrativi e corrispondenza, missiva del Genio Civile per la compilazione di un modulo per censimento fognatura 1936.

Classificazione X-4

Busta 18, fascicolo 77

(935)
1948-1954

Acquisto contatori per l'acquedotto comunale

contiene offerte, opuscoli pubblicitari, atti per l'acquisto di 95 contatori modello "Sisma".

Classificazione X-4

Busta 18, fascicolo 78

(936)
1949-1960

Completamento e miglioramento acquedotto capoluogo-Calvano-Corfu'

contiene perizia suppletiva di variante per il completamento dei lavori di costruzione dell'acquedotto, elaborati tecnici e grafici redatti dall' Ing. Eugenio Vinditti, corrispondenza, atti del collaudo, inoltre contiene progetto per la Sistemazione e completamento della condotta d'acqua nel capoluogo redatto dal Ing. Aldi Costanzi.

Classificazione X-4

Busta 18, fascicolo 79

(937)
1949-1949

Lavatoi comunali

contiene tre progetti redatti nel 1949 dall'Ing. Aldo Costanzi, per la costruzione di un lavatoio in Pineto capoluogo, nella frazione di Mutignano, nella frazione Scerne, completi di allegati: relazione tecnica, disegni su lucido, analisi dei prezzi, computo metrico, stima dei lavori, capitolato speciale d'appalto; lettera del Genio Civile. Istanza concessione contributo (Legge Tupini).

Classificazione X-4

Busta 19, fascicolo 80

(938)
1950-1963

Sistemazione canale di scolo

Contiene atti per la sistemazione del fossetto di scolo delle fontane nelle frazioni di Scerne e Calvano. Sistemazione canale di scolo nel rione Corfù. Esposto.

Classificazione X-4

Busta 19, fascicolo 81

(939)
1951-1957

Fontaniere comunale

contiene istanze, atti per l'assunzione provvisoria di un fontaniere. Concorso e conferimento appalto.

Classificazione X-4

Busta 19, fascicolo 82

(940)
1951-1956

Condottura acqua potabile nelle contrade Solagnone, Colle Morino, Cretone

contiene progetto redatto dall'ing. Eugenio Vinditti completo di allegati : relazione tecnica, elaborati grafici, analisi dei prezzi, computo metrico, piano parcellare occupazione terreni, capitolato speciale d'appalto. Atti amministrativi, contabilità lavori.

Classificazione X-4

Busta 19, fascicolo 83

(941)
1953-1953

"Prolungamento acquedotto dalla frazione Scerne alla frazione Calvano"

contiene una petizione, richieste di prolungamento acquedotto dalla frazione Scerne alla frazione Calvano inviate al Consorzio per l'Acquedotto del Ruzzo.

Classificazione X-4

Busta 19, fascicolo 84

(942)

1953-1959

Acquedotto e rete idrica

contiene concessioni acqua potabile, corrispondenza e circolari.

Classificazione X-4

Busta 19, fascicolo 85

(943)

1953-1953

Attraversamento condotta idrica

Contiene disciplinare ANAS per concessione attraversamento con tubazione idrica della S.S. 16 Adriatica .

Classificazione X-4

Busta 20, fascicolo 86

(944)

1954-1966

Istanze di utenza per acqua potabile

Contiene le domande degli utenti

Classificazione X-4

Busta 20, fascicolo 87

(945)

1956-1957

Fognatura urbana

Contiene gli atti e la corrispondenza per la costruzione di brevi tratti di fognatura; Progetto per la costruzione di fognature nell' abitato di Pineto, 1 lotto, progetto redatto dall'ing. Ezio Marinelli (planimetrie, relazione, elaborati grafici, analisi dei prezzi, computo metrico, piano particellare).

Classificazione X-4

Busta 21, fascicolo 88

(946)

1957-1958

Costruzione di un canale per la raccolta di acque meteoriche nella frazione Scerne

Contiene elaborati grafici (tavole e disegni) del progetto e relazione, redatta dall'ing. Ezio Marinelli. Atti amministrativi, istituzione di un cantiere scuola.

Classificazione X-4

Busta 21, fascicolo 89

(947)
1957-1958

Sistemazione e riparazione condotta acqua potabile

contiene "Progetto di sistemazione della condotta di acqua potabile di Collemorino" relazione tecnica e preventivo di spesa redatto dal geom. Di Marco Fausto, approvazione perizia tecnica. Riparazione della condotta acqua potabile di Colle Pigno.

Classificazione X-4

Busta 21, fascicolo 90

(948)
1958-1959

Prolungamento condotta idrica

contiene atti e carteggio per ampliamento condotta idrica nella zona industriale localita' Calvano, elaborati tecnici redatti dal geom. Mariani Duilio.

Classificazione X-4

Busta 21, fascicolo 91

(949)
1959-1962

Rifornimento idrico

atto di convenzione con la Cassa per il mezzogiorno per rifornimento idrico dell'acquedotto dalle sorgenti del Giardino.

Classificazione X-4

Busta 21, fascicolo 92

(950)
1963-1963

Fognature via Livorno

Contiene relazione tecnica relativa al progetto ed elaborati grafici del geom. Domenico Ruggieri

Classificazione X-4

Busta 21, fascicolo 93

(951)
1963-1966

"Appalto lavori di costruzione acquedotto rurale contrada Collemorino"

contiene progetto di "Costruzione di un acquedotto rurale con N 2 fontanini pubblici al servizio di vari poderi siti in contrada Collemorino" redatto dal geom. Mario Guardiani di Atri, certificato di ultimazione lavori, verbale di collaudo, contabilita' finale, carteggio.

Classificazione X-4

Busta 21, fascicolo 94

(952)
1963-1964

Passaggio di gestione utenti frazione Scerne

contiene comunicazioni per passaggio di gestione degli utenti della Frazione Scerne rimesse dal Consorzio per l'Acquedotto del Ruzzo a favore del Comune di Pineto.

Classificazione X-4

Busta 21, fascicolo 95

(953)
1964-1964

"Progetto lavatoio pubblico in Scerne di Pineto"

Contiene relazione tecnica, preventivo spesa ed elaborato grafico del geom. Domenico Ruggieri

Classificazione X-4

Busta 21, fascicolo 96

(954)
1966-1966

Acquedotto c.da Cannuccia

contiene relazione peritale, atti.

Classificazione X-4

Busta 21, fascicolo 97

(955)
1953-1959

Carteggio della classe 4

Contiene corrispondenza diversa, atti amministrativi e circolari prefettizie inerenti il servizio idroelettrico.

Classificazione X-4

Busta 21, fascicolo 98

(956)
1952-1955

"Consorzio dei comuni rivieraschi dei corsi d'acqua in concessione di fruttamento alla soc. Terni"

Contiene atti e carteggio inerente il ricorso dei comuni al Tribunale Superiore delle acque pubbliche.

Classificazione X-5

Busta 22, fascicolo 99

(957)

1952-1952

Consorzio Marittimo degli enti locali dell'Abruzzo e del Molise

Contiene schema dello Statuto "Consorzio Marittimo degli enti locali dell'Abruzzo e del Molise"

Classificazione X-5

Busta 22, fascicolo 100

(958)

1902-1938

Servizio postale

Contiene corrispondenza, concessione impianto ufficio postale; concorso per impianto ufficio telegrafico Atri-Mutignano spiaggia, delegazioni estinte a favore del Tesoro a garanzia impianto telegrafo.

Classificazione X-7

Busta 22, fascicolo 101

(959)

1913-1954

Collegamento telefonico

Contiene atti e corrispondenza per l'attivazione di una linea e di impianti telefonici sul territorio comunale, convenzione con la società T.I.M.O. (Società Telefoni Italia Media Orientale).

Classificazione X-7

Busta 22, fascicolo 102

(960)

1935-1951

Istituzione di ricevitoria postale in fraz.ne Scerne

Contiene atto amministrativo.

Classificazione X-7

Busta 22, fascicolo 103

(961)

1956-1959

Impianto in cavi coassiali per la nuova rete telefonica nazionale

Contiene comunicazione del Ministero delle poste e telecomunicazioni inerente l'impianto in cavi coassiali per la nuova rete telefonica nazionale sotterranea, tratta Pescara-S. Benedetto del Tronto, pianta topografica.

Classificazione X-7

Busta 22, fascicolo 104

(962)

1953-1959

Corrispondenza della classe 7

Contiene corrispondenza e circolari

Classificazione X-7

Busta 22, fascicolo 105

(963)

1912-1939

Servizio automobilistico

contiene lettere della società anonima Atriana di trasporti automobilistici e la società Fimasan, per il servizio di linea automobilistica Mutignano-Atri- Mutignano Stazione, circolare ministeriale.

Classificazione X-7

Busta 23, fascicolo 106

(964)

1919-1922

Ferrovia Teramo-Aquila-Roma

contiene opuscoli a stampa "Ferrovia Teramo- Giulianova", "Ferrovia Teramo-Aquila - Roma", "Comitato abruzzese di agitazione pro-ferrovie Teramo-Capitignano-Aquila-Carsoli dell'utilità della Grande Trasversale Roma-Aquila-Teramo-Giulianova"; ritagli di quotidiani, manifesti.

Classificazione X-8

Busta 23, fascicolo 107

(965)

1939-1939

Autoservizio Atri-Scerne

Contiene esposto presentato dalla ditta Di Febo esercente il servizio automobilistico Atri-Scerne per mancato pagamento del sussidio di spettanza comunale.

Classificazione X-8

Busta 23, fascicolo 108

(966)

1945-1949

Stazione ferroviaria di Scerne

Contiene esposto del Comune di Pineto alla direzione Compartimentale FF.SS. E al Ministero dei Trasporti avverso la disposizione di chiusura della Stazione ferroviaria di Scerne, petizione dei residenti in Scerne circa l'abilitazione al servizio merci presso la stazione ferroviaria.

Classificazione X-8

Busta 23, fascicolo 109

(967)

1950-1954

Passaggi a livello

Contiene carteggio tra il comune, il capo-sezione lavori di Pescara e il Ministero dei trasporti inerente la pratica riguardante il passaggio a livello Km. 326+377 (linea Ancona-Pescara); dichiarazione liberatoria di incarico custodia del passaggio a livello; corrispondenza intercorsa tra l'amministrazione comunale e il Capo Compartimento FF.SS. circa la mancanza di custodia al P.L. nelle ore notturne.

Classificazione X-8

Busta 23, fascicolo 110

(968)

1955-1964

Servizi di autolinea

contiene atti per l'affidamento di servizio automobilistico urbano e servizio di autolinea.

Classificazione X-8

Busta 23, fascicolo 111

(969)

1956-1956

Impianti e distributori di benzina

Contiene richieste di autorizzazione, licenze, planimetrie e prospetti.

Classificazione X-8

Busta 23, fascicolo 112

(970)

1953-1959

Corrispondenza della classe 8

contiene corrispondenza diversa e circolari della classe 8.

Classificazione X-8

Busta 23, fascicolo 113

(971)

1903-1938

Ufficio tecnico

contiene corrispondenza diversa e circolari

Classificazione X-9

Busta 24, fascicolo 114

(972)

1874-1927

"Regolamento edilizio"

contiene i sottofascicoli : 1) "Regolamento edilizio" del comune di Mutignano del 1874 ; 2) regolamento edilizio del 1926.

Classificazione X-9

Busta 24, fascicolo 115

(973)

1926-1936

Fabbricati pericolanti, fabbricati abusivi

contiene atti e ordinanze sindacali

Classificazione X-10

Busta 24, fascicolo 116

(974)

1940-1941

Ampliamento casa colonica

contiene istanza per ampliamento di casa colonica.

Classificazione X-10

Busta 24, fascicolo 117

(975)

1945-1967

Opere pubbliche

Corrispondenza inerente provvedimenti a sollievo della disoccupazione, questionario 1949, istanze, comunicazioni prefettizie, ritagli di quotidiani, opere pubbliche realizzate con il finanziamento dello Stato. Mappa catastale [1946]

Classificazione X-10

Busta 24, fascicolo 118

(976)

1949-1949

"Progetto per la costruzione di un chiosco per la vendita del pesce in Pineto capoluogo"

contiene Progetto redatto dall' Ing. Aldo Costanzi (relazione tecnica, disegni, analisi dei prezzi, computo metrico, stima dei lavori, capitolato speciale d'appalto), richiesta di contributi.

Classificazione X-10

Busta 24, fascicolo 119

(977)

1949-1960

Costruzione Casa Comunale e costruzione edificio per ambulatori medici, O.N.M.I.

Progetto per la costruzione della Casa Comunale, Uffici O.N.M.I. e ambulatori medici: acquisto di terreno demaniale, richiesta di mutuo, elaborati tecnici e grafici del progetto

redatto dallo studio tecnico "Ricostruzione" di De Cicco, Pultroni & Vetrini, esecuzione dei lavori affidato alla ditta Conti Giuseppe, contratto, atti contabilità lavori, certificato di collaudo ing. Tito Marucci .

Classificazione X-10

Busta 25, fascicolo 120

(978)

1952-1964

Regolamento comunale per l'edilizia

Contiene in duplice copia il "Regolamento edilizio" redatto dall'ing. Luigi Franceschetti, pubblicazione a stampa del "Regolamento comunale per l'Edilizia del comune di Pineto", progetto "Stato di consistenza e piano di fabbricazione " redatto dall'ing. Ezio Marinelli (relazione illustrativa, elaborati grafici, stato di consistenza e piano di fabbricazione) , atti amministrativi e corrispondenza.

Classificazione X-10

Busta 26, fascicolo 121

(979)

1954-1969

Statistiche delle Opere Pubbliche

contiene statistiche e circolari sulle OO.PP., due opuscoli a stampa dell'Istituto centrale di Statistica, "Norme per la rilevazione statistica delle opere pubbliche e di pubblica utilità", Roma 1952, "Istruzioni per la rilevazione statistica delle opere pubbliche", Roma 1958

Classificazione X-10

Busta 26, fascicolo 122

(980)

1954-1955

"Piano regolatore di Pineto"

Contiene atti amministrativi e carteggio

Classificazione X-10

Busta 26, fascicolo 123

(981)

1955-1969

Fabbricati civile abitazione

contiene istanze e permessi per la costruzione di fabbricati di civile abitazione: Del Rocino Ardente, Felicione Domenico e Balducci Adele, Didone Umberto, La Chima Umberto, Brocco Attilio, Pavone Giulio, Sermolini Tommaso e Monticelli Tommaso, Scarpone Chiara e Cesarini Mario, Ciaffoni Tommaso, Di Marzio Alfredo, Cantoro Nicola, Villanova Rosa, Dell'Abbandono Vincenzo, Ferretti Umberto, Branella Pierino, Coletti Elisa, Vittorio Di Febo, sigg. Collevocchio Antonio e Cerasi Ettore, ditta

Santarelli Pierino, circolare prefettizia sulle norme per la esecuzione delle opere in conglomerato cementizio semplice e armato - legge del 16 nov. 1939 n 2229.

Classificazione X-10

Busta 27, fascicolo 124

(982)

1960-1970

"Nuovo programma di fabbricazione e piano di attuazione della legge 18 aprile 1962 N 167"

contiene relazione tecnica, regolamento edilizio comunale (1956), programma di fabbricazione e tipi edilizi, relazione illustrativa del piano per la 167, elenco catastale delle proprietà comprese nel piano della 167, norme edilizie per l'esecuzione del piano per la 167, relazione sulle previsioni di spesa per la zona della 167, relazione aggiuntiva, relazione tecnica sulle opposizioni al "Piano di attuazione della legge 18 aprile 1962 N 167", planimetria zona nord dell'abitato di Pineto, sezione dei due cavalcavia stradale e pedonale previsti per la zona 167, pianta di due fabbricati da demolire, planimetria generale del territorio comunale, planimetria zona costiera; "Progetto di costruzione di N 3 palazzine di civile abitazione in via Piemonte" progettista Ing. Giovanni Sacchini.

Classificazione X-10

Busta 28, fascicolo 125

(983)

1946-1951

Alloggi per famiglie senza tetto

contiene corrispondenza, Commissione Governativa degli alloggi, atti del "Commissariato per gli Alloggi", istanze per assegnazione alloggi, ordinanze del commissario governativo degli alloggi, atti di opposizione ai provvedimenti requisiti, ricorso decreto prefettizio.

Classificazione X-12

Busta 29, fascicolo 126

(984)

1947-1957

"Costruzione di case popolari"

contiene atti amministrativi e carteggio, adesione all'Istituto Autonomo delle Case Popolari, schema di convenzione con l'Istituto Autonomo Case Popolari, assunzione di spesa per la costruzione di case popolari. Eliminazione case malsane.

Classificazione X-12

Busta 29, fascicolo 127

(985)

1949-1954

"Case per i dipendenti"

Contiene carteggio per costruzione abitazioni e richiesta mutuo, n. 2 Progetti completi di elaborati tecnici e grafici per la costruzione della Casa degli Impiegati in Pineto (n. 1 - n. 2) progettista Ing. Aldo Costanzi.

Classificazione X-12

Busta 29, fascicolo 128

(986)

1951-1952

Costruzione di un fabbricato popolare

Contiene corrispondenza intercorsa con la cooperativa "Domus Mea" per la costruzione di un fabbricato popolare.

Classificazione X-12

Busta 29, fascicolo 129

(987)

1951-1959

Costruzioni INA CASA

Contiene atti e corrispondenza per la costruzione di alloggi INA CASA, elaborati tecnici e grafici, manifesti.

Classificazione X-12

Busta 30, fascicolo 130

(988)

1956-1956

Assegnazione di N 6 alloggi popolari a riscatto

contiene verbali della commissione per l'assegnazione degli alloggi popolari costruiti in Pineto capoluogo dall'Istituto Autonomo Case Popolari, ricorsi.

Classificazione X-12

Busta 30, fascicolo 131

(989)

1963-1964

Costruzione case economiche

Contiene circolare prefettizia, istanza di concessione contributo per la costruzione di alloggi popolari ai sensi della legge 4 novembre 1963, n. 1460.

Classificazione X-12

Busta 30, fascicolo 132

(990)

1921-1953

Corsi fluviali

Contiene atti e corrispondenza, sistemazione argini dei corsi d'acqua.

Classificazione X-13

Busta 31, fascicolo 133

(991)

1930-1938

Estrazione di materiali dai corsi d'acqua pubblica

contiene istanze e concessioni.

Classificazione X-13

Busta 31, fascicolo 134

(992)

1930-1964

Stabilimenti balneari

Contiene istanze e concessioni di arenili demaniali

Classificazione X-13

Busta 31, fascicolo 135

(993)

1961-1961

Proposta di vincolo zone costiere del comune di Pineto

Contiene delibera della Commissione per la tutela delle bellezze naturali, panoramiche e paesistiche della provincia di Teramo con allegata planimetria, un volume "Raccolta ufficiale delle leggi e dei decreti del Regno d'Italia", 1940

Classificazione X-13

Busta 31, fascicolo 136

(994)

1963-1963

Pulizia arenili

contiene corrispondenza

Classificazione X-13

Busta 31, fascicolo 137

(995)

1938-1956

Leggi e circolari

contiene la "Raccolta Ufficiale delle Leggi e decreti" anni diversi, circolari prefettizie e ministeriali.

Classificazione X-16

Busta 31, fascicolo 138

(996)

1947-1952

Carteggio della categoria X

Contiene corrispondenza varia e note di trasmissione atti.

Classificazione X

Busta 32, fascicolo 139

(997)

1961-1961

"Strade comunali, manutenzioni e costruzioni, classificazioni. Vie e piazze, manutenzioni e costruzioni. Consolidamento frane. Appalto di lavori. Camere del lavoro (C.G.L. C.I.S.L. U.I.L. C.I.S.N.A.L. ecc.)"

contiene trasmissione progetto di "Costruzione viale di accesso al mare nella frazione di Scerne" e trasmissione progetto redatto dall'Ing. Ernesto Pelagalli.

Classificazione X

Busta 33, fascicolo 140

(998)

1961-1961

"Ponti, viadotti, cavalcavia, sottopassaggi, manutenzioni e costruzioni. Utenza stradale. Manutenzione di tratti di strade provinciali attraversanti l'abitato del comune"

autorizzazione provvisoria ANAS

Classificazione X

Busta 33, fascicolo 140

(999)

1961-1961

"Illuminazione pubblica. Manutenzione e nuovi impianti"

contiene carteggio per disservizi relativi alla pubblica illuminazione, prolungamento condotto elettrico rurale in Torre Cerrano, istanza dell' U.N.E.S per costruzione impianto elettrico nelle frazioni.

Classificazione X

Busta 33, fascicolo 140

(1000)

1961-1961

"Acquedotto, fontane pubbliche, bagni pubblici, lavatoi. Pozzi artesiani, pozzi neri, fognature, orinatoi, latrine. Ghiacciaie, neve (spalatura)"

carteggio, istanze, verbale di inizio erogazione idrica fontanino sito in contrada Torre Cerrano.

Classificazione X

Busta 33, fascicolo 140

(1001)
1961-1961

"Consorti idraulici e stradali. Bonifiche integrali, sistemazioni bacini, zone montane depresse. Cantieri di lavoro, rimboschimento e di sistemazione montana. Corsi di addestramento, qualificazione, ecc.":

Contiene comunicazione dell'Ente provinciale per il turismo inerente l'istituzione di un corso di qualificazione per il personale alberghiero.

Classificazione X

Busta 33, fascicolo 140

(1002)
1961-1961

"Poste, telegrafo, radiotelegrafia. Radiofonia, televisione".

carteggio

Classificazione X

Busta 33, fascicolo 140

(1003)
1961-1961

"Ferrovie, Servizi tranviari, automobilistici, aeronautic, ecc. Impianti e distributori benzina. Automobili, motocicli, velocipedi".

carteggio intercorso con il Ministero dei Trasporti per l'istituzione autolinee

Classificazione X

Busta 33, fascicolo 140

(1004)
1961-1961

"Ufficio tecnico, personale tecnico, cantonieri e spazzini. Commissione edilizia e d'ornato".

contiene istanze di costruzione, comunicazione della prefettura inerente la nomina di un membro della Commissione Edilizia

Classificazione X

Busta 33, fascicolo 140

(1005)
1961-1961

"Regolamento edilizio, piano regolatore, ordinanze. Esecuzione di opere pubbliche. Edifici monumentali, torri, orologi".

contiene carteggio della commissione edilizia, corrispondenza intercorsa tra il sindaco, l'ufficio provinciale di statistica e il provveditorato regionale alle opere pubbliche inerenti il regolamento e la rilevazione dell'attività edilizia

Classificazione X

Busta 33, fascicolo 140

(1006)
1961-1961

"Permessi di costruzione, restauri e manutenzioni, permessi di abitabilità I.N.A., casa, case popolari, case rurali, UNRRA casa. Requisizioni di abitazioni, sfratti, affitti".

contiene carteggio inerente le indagini statistiche sulla situazione delle abitazioni malsane; richiesta certificati di abitabilità

Classificazione X

Busta 33, fascicolo 140

(1007)
1961-1961

"Circolari inerenti la X categoria lavori pubblici, poste, telecomunicazioni".

circolari diverse.

Classificazione X

Busta 33, fascicolo 140

(1008)
1962-1962

"Strade ordinarie - Viali - Piazze - Giardini".

carteggio inerente le strade e autostrade, istanze di privati per costruzioni, circolari prefettizie, circolare ministeriali inerente l'uniformazione della segnaletica verticale

Classificazione X

Busta 33, fascicolo 141

(1009)
1962-1962

"Fognature e cessi. Risanamento abitato. Opere igieniche".

carteggio inerente opere fognanti e costruzione mattatoio

Classificazione X

Busta 33, fascicolo 141

(1010)
1962-1962

"Illuminazione pubblica"

contiene carteggio per la costruzione di un impianto elettrico nelle contrade Capitolo e S.Maria a Valle; richiesta di autorizzazione attraversamento elettrico della S.S. 16 "Adriatica" con elaborato grafico.

Classificazione X

Busta 33, fascicolo 141

(1011)

1962-1962

"Acque potabili. Acquedotti e pozzi. Lavatoi ed abbeveratoi".

contiene relazione tecnica ed elaborato grafico "Costruzione acquedotto rurale nelle contrade agricole S.Maria a Valle Torre Cerrano Colle Cretone" ; istanze di concessione acqua potabile, carteggio inerente l' acquedotto.

Classificazione X

Busta 33, fascicolo 141

(1012)

1962-1962

"Acque pubbliche - Opere idrauliche - Consorzi idraulici - Navigazione interna - Laghi - Fiumi - Canali".

istanza allaccio alla rete idrica, carteggio con Acquedotto del Tavo e l'Acquedotto del Ruzzo

Classificazione X

Busta 33, fascicolo 141

(1013)

1962-1962

"Espropriazioni per utilita' pubbliche - Case popolari ed economiche: costruzione esercizio".

missiva

Classificazione X

Busta 33, fascicolo 141

(1014)

1962-1962

"Poste - Telegrafi - Telefoni - Radiotelevisione".

comunicazioni della direzione provinciale delle poste e delle telecomunicazioni di Teramo inerenti l'aumento del deposito cauzionale , carteggio intercorso con la societa' TIMO, circolari

Classificazione X

Busta 33, fascicolo 141

(1015)

1962-1962

"Ferrovie - Tramvie - Filovie - Servizi automobilistici".

contiene circolari del Ministero dei Trasporti per riunioni compartimentali e della prefettura inerente la segnaletica stradale

Classificazione X

Busta 33, fascicolo 141

(1016)

1962-1962

"Ufficio e personale tecnico".

circolare della Cassa nazionale di previdenza per gli ingegneri ed architetti inerente i contributi su progetti, opere e concessioni; circolare prefettizia inerente i contratti per opere da eseguire per conto degli enti locali

Classificazione X

Busta 33, fascicolo 141

(1017)

1962-1962

"Edifici pubblici - Monumenti - Orologio pubblici - Edilizia".

istanze di privati, circolari prefettizie, carteggio

Classificazione X

Busta 33, fascicolo 141

(1018)

1962-1962

"Porti - Darsene - Fari - Fanali - Spiagge ed altre opere marittime".

carteggio inerente il corso di addestramento professionale per muratori e carpentieri

Classificazione X

Busta 33, fascicolo 141

(1019)

1963-1963

"Strade e piazze".

contiene autorizzazione provvisoria, carteggio.

Classificazione X

Busta 33, fascicolo 142

(1020)

1963-1963

"Illuminazione pubblica".

corrispondenza intercorsa con l'U.N.E.S. e l'E.N.E.L. per illuminazione pubblica

Classificazione X

Busta 33, fascicolo 142

(1021)

1963-1963

"Acque e fontane. Pozzi e cisterne".

contiene carteggio e istanze.

Classificazione X

Busta 33, fascicolo 142

(1022)
1963-1963

"ConSORZI e bonifiche"

contiene richiesta del comune di Pineto alla Prefettura per richiesta autorizzazione ad accedere ai fondi per bonificare la frazione Scerne

Classificazione X

Busta 33, fascicolo 142

(1023)
1963-1963

"Ufficio tecnico"

comunicazioni della Cassa nazionale di previdenza degli ingegneri, istanze di privati, circolare dell'Opera nazionale maternità e infanzia inerente finanziamenti progetti nuove costruzioni benefici della legge Tupini.

Classificazione X

Busta 33, fascicolo 142

(1024)
1963-1963

"Restauro e manutenzione edifici. Edilizia".

carteggio inerente domande per rilascio licenza di costruzione, circolari prefettizie

Classificazione X

Busta 33, fascicolo 142

(1025)
1963-1963

"Veicoli"

circolari prefettizie

Classificazione X

Busta 33, fascicolo 142

(1026)
1963-1963

"Comunicazioni"

carteggio con la società TIMO e la direzione provinciale delle poste e telecomunicazioni

Classificazione X

Busta 33, fascicolo 142

(1027)
1963-1963

"Trasporti"

circolare prefettizia inerente "Traffico ferroviario nel periodo estivo" e circolare del Ministero dei trasporti inerente la 59 riunione compartimentale

Classificazione X

Busta 33, fascicolo 142

(1028)

1964-1964

"Strade comunali, manutenzioni e costruzioni, classificazioni. Vie e piazze, manutenzioni e costruzioni. Consolidamento, frane. Appalto di lavori. Camere del lavoro (C.G.L. C.I.S.L. U.I.L. C.I.S.N.A.L. ecc.)"

contiene circolare prefettizia, corrispondenza

Classificazione X

Busta 33, fascicolo 143

(1029)

1964-1964

"Ponti, viadotti, cavalcavia, sottopassaggi, manutenzioni e costruzioni. Utenza stradale. Manutenzione di tratti di strade provinciali attraversanti l'abitato del comune"

contiene autorizzazione provvisoria di accesso traversa urbana, comunicazioni

Classificazione X

Busta 33, fascicolo 143

(1030)

1964-1964

"Illuminazione pubblica. Manutenzione e nuovi impianti"

istanza per autorizzazione impianto di illuminazione cimitero del capoluogo, carteggio tra il comune di Pineto, l'E.N.E.L., l'Intendenza di finanza

Classificazione X

Busta 33, fascicolo 143

(1031)

1964-1964

"Acquedotto, fontane pubbliche, bagni pubblici, lavatoi. Pozzi artesiani, pozzi neri, fognature, orinatoi, latrine. Ghiacciaie, neve (spalatura)"

contiene verbale di inizio erogazione idrica e carteggio inerente l'acquedotto delle sorgenti del Giardino; istanze di allaccio acqua potabile, corrispondenza diversa.

Classificazione X

Busta 33, fascicolo 143

(1032)

1964-1964

"ConSORZI idraulici e stradali. Bonifiche integrali, sistemazioni bacini, zone montane depresse. Cantieri di lavoro, rimboschimento e di sistemazione montana. Corsi di addestramento, qualificazione, ecc.":

comunicazioni del Ministero del Lavoro inerenti richiesta di inventario dei beni patrimoniali del F.A.P.L., circolare prefettizia inerente la " Gestione dei cantieri lavoro".

Classificazione X

Busta 33, fascicolo 143

(1033)
1964-1964

"Poste, telegrafo, radiotelegrafia, uffici e spese. Radiofonia, televisione".

corrispondenza intercorsa tra il comune di Pineto, la prefettura, la direzione provinciale Poste e Telecomunicazioni, la società T.I.M.O. inerente servizi telefonici, telegrafici e di potenziamento recapito estivo

Classificazione X

Busta 33, fascicolo 143

(1034)
1964-1964

"Ferrovie, costruzioni, contributi. Servizi tranviari, automobilistici, aeronautici, ecc. Autostrade, servizi di linea, autovie. Orologi pubblici".

contiene circolari prefettizie, comunicazioni del Ministero dei Trasporti, carteggio inerente i trasporti e le autolinee

Classificazione X

Busta 33, fascicolo 143

(1035)
1964-1964

"Ufficio tecnico, personale tecnico, cantonieri e spazzini. Commissione edilizia e d'ornato".

corrispondenza

Classificazione X

Busta 33, fascicolo 143

(1036)
1964-1964

"Regolamento edilizio, piano regolatore ordinanze. Esecuzione di opere pubbliche. Edifici monumentali".

contiene prospetto dei dati richiesti dalla Prefettura sulle opere pubbliche per accertare lo stato dei finanziamenti erariali, carteggio inerente il regolamento edilizio e opere pubbliche.

Classificazione X

Busta 33, fascicolo 143

(1037)
1964-1964

"Permessi di costruzione, restauri e manutenzioni, permessi di abitabilità I.N.A., casa, case popolari, case rurali, UNRRA casa. Requisizioni di abitazioni, sfratti, affitti".

contiene istanze e concessioni edilizie, bando assegnazione alloggi legge N 1676 del 1960 Dic.30, carteggio

Classificazione X

Busta 33, fascicolo 143

(1038)
1965-1965

"Cat. X Lavori Pubblici Poste - Telecomunicazioni".

carteggio della categoria X

Classificazione X

Busta 34, fascicolo 144

(1039)
1966-1966

"Strade comunali, manutenzioni e costruzioni, classificazioni. Vie e piazze, manutenzioni e costruzioni. Consolidamento frane. Appalto di lavori. Camere del lavoro (C.G.L. C.I.S.L. U.I.L. C.I.S.N.A.L. ecc.)".

contiene "progetto manutenzione ordinaria strade comunali esecuzione lavori I 2 3 5 lotto e manutenzione strada Cannuccia e piazzale antistante il cimitero del capoluogo" redatto dal geom. Domenico Braca; "Istanza al ministero dell'interno per contributo spese ripristino opere pubbliche danneggiate"; "Acquisto terreno per strada comunale"; "Segnaletica stradale"

Classificazione X

Busta 34, fascicolo 145

(1040)
1966-1966

"Ponti, viadotti, cavalcavia, sottopassaggi, manutenzioni e costruzioni. Utenza stradale. Manutenzione di tratti di strade provinciali attraversanti l'abitato del comune".

contiene comunicazione dell'Ufficio tecnico provinciale.

Classificazione X

Busta 34, fascicolo 145

(1041)
1966-1966

"Illuminazione pubblica. Manutenzione e nuovi impianti".

contiene "Eletrodotta rurale in contrada Capitolo di Scerne"; carteggio

Classificazione X

Busta 34, fascicolo 145

(1042)

1966-1966

"Acquedotto, fontane pubbliche, bagni pubblici, lavatoi. Pozzi artesiani, pozzi neri, fognature, orinatoi, latrine. Ghiacciaie, neve (spalatura)".

contiene "Spostamento fontana pubblica in Piazza Risorgimento"; "Prosciugamento bacino biologico del 1 lotto di fognatura nel capoluogo"; carteggio

Classificazione X

Busta 34, fascicolo 145

(1043)

1966-1966

"Poste, telegrafo, radiotelegrafia, uffici e spese. Radiofonia, televisione".

corrispondenza diversa

Classificazione X

Busta 34, fascicolo 145

(1044)

1966-1966

"Ferrovie, Servizi tranviari, automobilistici, aeronautic, ecc. Impianti e distributori benzina. Automobili, motocicli, velocipedi".

contiene carteggio relativo alla riunione compartimentale per l'esame delle questioni relative alle autolinee.

Classificazione X

Busta 34, fascicolo 145

(1045)

1966-1966

"Ufficio tecnico, personale tecnico, cantonieri e spazzini. Commissione edilizia e d'ornato".

corrispondenza diversa.

Classificazione X

Busta 34, fascicolo 145

(1046)

1966-1966

"Regolamento edilizio, piano regolatore, ordinanze. Esecuzione di opere pubbliche. Edifici monumentali, torri, orologi".

corrispondenza diversa.

Classificazione X

Busta 34, fascicolo 145

(1047)

1966-1966

"Permessi di costruzione, restauri e manutenzioni, permessi di abitabilità I.N.A., casa, case popolari, case rurali, UNRRA casa. Requisizioni di abitazioni, sfratti, affitti".

corrispondenza diversa.

Classificazione X

Busta 34, fascicolo 145

(1048)

1966-1966

"Opere marittime (ponti fari canali spiagge). Fiumi e torrenti, allagamenti e difese per sgombero delle acque".

corrispondenza diversa.

Classificazione X

Busta 34, fascicolo 145

(1049)

1966-1966

"Circolari inerenti la X categoria lavori pubblici, poste - telecomunicazioni".

corrispondenza diversa.

Classificazione X

Busta 34, fascicolo 145

**CATEGORIA XI - ECONOMIA NAZIONALE AGRICOLTURA,
INDUSTRIA E COMMERCIO**

(1050)
1912-1924

Campagna antifillosserica

contiene: elenco dei proprietari dei terreni, opuscolo a stampa "Elenco dei Comuni Fillosserati o sospetti d'infezione fillosserica", Roma 1918, manifesto del consorzio per la difesa della viticoltura di Città Sant'Angelo, Riparto delle spese per il funzionamento del Consorzio Antifillosserico, opuscolo a stampa di "Proscritto del Prof. B. Grassi alla sua relazione: Sulla lotta contro la fillossera nel teramano dal 1901 al 1916". Atti del Consorzio per la difesa della viticoltura di Città S. Angelo.

Classificazione XI-1

Busta 1, fascicolo 1

(1051)
1918-1921

Servizio annonario

contiene i sottofascicoli: 1) "Note della distribuzione del grano alla popolazione dal mese di Settembre 1920 in poi" elenchi nominativi per la distribuzione di grano e granone dal mese di Novembre 1917 al Maggio 1918, note per la consegna del grano e per il tesseramento 1920-1921. 2) "Distribuzione dell'olio e del formaggio 1918" elenco nominativo relativo alla distribuzione dell'olio e del formaggio per i mesi di luglio - agosto 1918, elenco del prelevamento Sansa da Monticelli Carmine e da Assogna Lilla. 3) "Registro delle denunce delle patate, lana, formaggio, grano, granturco, farine e riso. Olio. Denunce superfici seminate a grano". 4) "Elenco delle famiglie ammesse al tesseramento cereali"

Classificazione XI-1

Busta 1, fascicolo 2

(1052)
1931-1935

Rimboschimento pineta

Contiene atti amministrativi e carteggio inerenti il lavoro di rimboschimento litoraneo progettato dal dott. Martignetti

Classificazione XI-1

Busta 1, fascicolo 3

(1053)
1932-1934

"Delegazioni Consorzio Granaio"

Contiene: delegazioni di pagamento, corrispondenza

Classificazione XI-1

Busta 1, fascicolo 4

(1054)
1933-1962

"Piano quinquennale per lo sviluppo dell'agricoltura"-legge 1961 giu. 2 n.454

Contiene circolare del Ministero delle finanze, comunicazione della Prefettura di Teramo, allegati "Raccolta ufficiale delle leggi e dei decreti del Regno d'Italia" del 1933 e "Gazzetta ufficiale" n.141 del 10 giugno 1961.

Classificazione XI-1

Busta 1, fascicolo 5

(1055)
1935-1937

Uliveti : indagine statistica

contiene elenco dei proprietari di ulivi e del numero delle piante da ciascuno posseduto, prospetto dell'indagine statistica sui frantoi, circolare dell'Istituto Centrale di Statistica inerente la Denuncia obbligatoria dell'olio d'oliva, circolare dell'Unione Provinciale Fascista degli Agricoltori Consorzio Provinciale per l'Olivicoltura inerente la revisione delle piante di olivo.

Classificazione XI-1

Busta 1, fascicolo 6

(1056)
1936-1937

"Centro ammassi grano. Documenti"

contiene i sottofascicoli: 1) elenco delle piccole partite di grano vendute, circolari prefettizie inerenti la disciplina degli ammassi di grano, carteggio, avviso "III Concorso Nazionale del grano e dell'Azienda Agraria" con decreto 10 giugno 1936, elenchi dei permessi rilasciati per il prelevamento del grano. 2) "Denuncia del grano esonerato dall'obbligo del conferimento all'ammasso collettivo", "Norme da seguirsi per l'esatta compilazione della denuncia" inviato dall'Istituto centrale di statistica, prospetti riepilogativi delle denunce, circolari prefettizie, carteggio.

Classificazione XI-1

Busta 1, fascicolo 7

(1057)
1936-1937

Denunce : grano trebbiato, vino, formaggio pecorino

contiene i sottofascicoli: 1) "Denunce del grano trebbiato a macchina": circolare della Cattedra Ambulante di Agricoltura per la provincia di Teramo inerente la denuncia del grano trebbiato a macchina, comunicazioni, bollette di denuncia grano trebbiato; 2) denunce agli effetti del R.D. 9 gennaio 1936 n 81 dei quantitativi di vino prodotti, prospetti riassuntivi delle denunce, elenchi delle denunce di vino; 3) "Possessori di formaggio pecorino stagionato e secco o vecchio destinato alla vendita": circolare del Consiglio Provinciale delle Corporazioni di Teramo inerente la rilevazione delle

disponibilita' di formaggio pecorino destinato alla vendita, ordinanza del Podesta', modello disponibilita' di formaggio pecorino nostrano.

Classificazione XI-1

Busta 1, fascicolo 8

(1058)

1938-1938

Controllo grano trebbiato

Nulla osta per la trebbiatura, circolare del 1928.

Classificazione XI-1

Busta 1, fascicolo 9

(1059)

1944-1945

"Frantoi del Comune - Campagna olearia"

Corrispondenza per la devoluzione di olio agli abitanti.

Classificazione XI-1

Busta 1, fascicolo 10

(1060)

1945-1962

Elenchi nominativi dei lavoratori dell'agricoltura e coloni-mezzadri

contiene elenchi, corrispondenza e circolari

Classificazione XI-1

Busta 2, fascicolo 11

(1061)

1951-1957

Cantieri di rimboschimento

Contiene una deliberazione di G.M. con allegati avente per oggetto cantiere di rimboschimento - manutenzione - liquidazione compenso. Corso di addestramento per potatori e innestatori rivolto a lavoratori disoccupati.

Classificazione XI-1

Busta 3, fascicolo 12

(1062)

1953-1953

Pesca

Contiene carteggio inerente la pesca delle seppie con ordinanza n. 48 del sindaco.

Classificazione XI-1

Busta 3, fascicolo 13

(1063)
1957-1957

Comitato comunale dell'agricoltura

Corrispondenza, n. 1 manifesto

Classificazione XI-1

Busta 3, fascicolo 14

(1064)
1936-1937

Denunce canapa

contiene elenchi dei produttori, carteggio tra il Podesta' di Pineto e la Federazione Nazionale dei Consorzi per la difesa della Canapicoltura (Legge 18 giugno 1931 n. 987).

Classificazione XI-2

Busta 3, fascicolo 15

(1065)
1941-1944

"Disciplina dei molini"

Carteggio, ordinanze di divieto di utilizzo d'acqua del molino, decreti prefettizi, disposizioni del Ministero dell'agricoltura e delle Foreste - Sezione provinciale alimentazione.

Classificazione XI-2

Busta 3, fascicolo 16

(1066)
1944-1945

"Statistica macinazione frumento"

Contiene fogli di informazione statistica mensile sulla circolazione di frumento e sfarinati di frumento nei mulini, Prospetto riepilogativo

Classificazione XI-2

Busta 3, fascicolo 17

(1067)
1959-1960

Consorzio per l'istituzione di un'area di sviluppo industriale

contiene corrispondenza

Classificazione XI-2

Busta 3, fascicolo 18

(1068)
1928-1932

Commercio

contiene note di trasmissione atti e circolari

Classificazione XI-3

Busta 4, fascicolo 19

(1069)

1927-1935

"Fascicolo dei verbali della Commissione Comunale per la disciplina del Commercio di vendita al pubblico"

Contiene istanze per concessione di licenze commerciali, carteggio per esenzione dal vincolo di cauzione per esercizio del commercio, verbali di adunanza della commissione comunale per la disciplina del commercio.

Classificazione XI-3

Busta 4, fascicolo 20

(1070)

1927-1927

"Fascicolo dei verbali della Commissione Comunale Annonaria"

contiene verbali della Commissione Comunale Annonaria per la determinazione dei prezzi di vendita al minuto dei generi di prima necessita' e di maggiore consumo.

Classificazione XI-3

Busta 4, fascicolo 21

(1071)

1928-1931

"Calmieri Agricoltura-Industria e Commercio"

contiene listino dei prezzi , note di trasmissione atti.

Classificazione XI-3

Busta 4, fascicolo 22

(1072)

1944-1944

Camera di commercio

Contiene: circolari e comunicazioni inviate dalla Camera di Commercio di Teramo

Classificazione XI-3

Busta 4, fascicolo 23

(1073)

1953-1957

"Disciplina dei prezzi"

contiene circolari del Comitato Provinciale dei Prezzi di Teramo per la disciplina dei prezzi dei principali prodotti agricoli, industriali e delle principali derrate alimentari.

Classificazione XI-3

Busta 4, fascicolo 24

(1074)

1954-1969

"Indagine consumo pane"

contiene dati statistici

Classificazione XI-3

Busta 4, fascicolo 25

(1075)

1954-1963

Commercio ambulante

contiene istanze, licenze, libretti riconsegnati.

Classificazione XI-3

Busta 4, fascicolo 26

(1076)

1956-1961

Commercio fisso

contiene istanze per concessione di licenze commercio fisso, circolari.

Classificazione XI-3

Busta 5, fascicolo 27

(1077)

1961-1964

Commercio fisso

contiene istanze per concessione di licenze commercio fisso, circolari.

Classificazione XI-3

Busta 5, fascicolo 28

(1078)

1965-1967

Commercio fisso

contiene istanze per concessione di licenze commercio fisso, circolari.

Classificazione XI-3

Busta 6, fascicolo 29

(1079)

1910-1911

"Fiera S. Silvestro e mercato stazione"

Contiene atti per l'istituzione di una fiera annuale e del mercato settimanale, striscione pubblicitario; istituzione di una fiera in Montepagano

Classificazione XI-6

Busta 7, fascicolo 30

(1080)

1921-1922

Fiere : Paese il giorno dopo pasqua di ciascuna anno. Frazione ogni primo sabato di ciascun mese

Contiene atti per l'istituzione di nuove fiere nel capoluogo e nella frazione.

Classificazione XI-6

Busta 7, fascicolo 31

(1081)

1950-1952

Mercato fraz.ne Scerne

Contiene atti per l'istituzione di un mercato settimanale nella frazione Scerne .

Classificazione XI-6

Busta 7, fascicolo 32

(1082)

1952-1952

Istituzione campo boario

contiene atti relativi alla concessione gratuita provvisoria di area per lo svolgimento di fiere bestiame, mercati e postazione della pesa pubblica.

Classificazione XI-6

Busta 7, fascicolo 33

(1083)

1953-1959

Fiere e mercati

Contiene circolari della Camera di commercio, carteggio sulle mostre, fiere e mercati

Classificazione XI-6

Busta 7, fascicolo 34

(1084)

1938-1966

Pesi e Misure

contiene due registri

Classificazione XI-7

Busta 7, fascicolo 35

(1085)
1941-1943

Bilancia a ponte

contiene carteggio

Classificazione XI-7

Busta 7, fascicolo 36

(1086)
1908-1944

Censimento del bestiame

contiene circolari e disposizioni, opuscolo a stampa dell'Ispettorato Zootecnico "Censimento del bestiame". Registro annotazioni del censimento. Fogli riepilogo delle denunce del bestiame, comunicazioni circa il censimento sul bestiame per l'anno 1944.

Classificazione XI-8

Busta 7, fascicolo 37

(1087)
1957-1957

Rilevazione campionaria sulla consistenza del bestiame e sulle produzioni zootecniche

contiene circolari e schede ISTAT

Classificazione XI-8

Busta 7, fascicolo 38

(1088)
1953-1958

Promozione turistica

Contiene carteggio

Classificazione XI-9

Busta 7, fascicolo 39

(1089)
1911-1933

Usi civici

Contiene corrispondenza e disposizioni sugli usi civici

Classificazione XI-10

Busta 7, fascicolo 40

(1090)
1934-1966

Libretti di lavoro

contiene istanze e autorizzazioni

Classificazione XI-11

Busta 8, fascicolo 41

(1091)

1941-1953

Disoccupazione

contiene carteggio, un opuscolo a stampa della Cassa Nazionale per le disoccupazioni sociali "Istruzioni agli organi erogatori per il servizio dei sussidi di disoccupazione" Roma 1932.

Classificazione XI-11

Busta 8, fascicolo 42

(1092)

1951-1962

INAIL

contiene carteggio INAIL, Dichiarazione dei salari, Regolazione premio assicurazione .

Classificazione XI-11

Busta 9, fascicolo 43

(1093)

1956-1960

Norme per la disciplina giuridica delle imprese artigiane

Contiene gli atti inerenti le elezioni, certificati elettorali degli artigiani iscritti, comunicazione per revisione degli Albi, elenco delle ditte artigiane del comune di Pineto.

Classificazione XI-11

Busta 9, fascicolo 44

(1094)

1962-1967

Rilevazione forze del lavoro.

contiene schede statistiche e carteggio

Classificazione XI-11

Busta 9, fascicolo 45

(1095)

1951-1957

Corso di addestramento professionale per carpentieri

Contiene atti del rendiconto finale.

Classificazione XI-11

Busta 10, fascicolo 46

(1096)
1951-1956

Corso di addestramento professionale per Potatori e Innestatori

Contiene atti del rendiconto finale.

Classificazione XI-11

Busta 10, fascicolo 47

(1097)
1958-1958

Corsi stenografia-dattilografia e ragioneria pratica

Contiene carteggio iscrizione corsi di stenografia-dattilografia e ragioneria pratica.

Classificazione XI-11

Busta 10, fascicolo 48

(1098)
1932-1951

Carteggio della cat. XI

Corrispondenza diversa

Classificazione XI

Busta 11, fascicolo 49

(1099)
1952-1959

Carteggio della cat. XI

Corrispondenza diversa

Classificazione XI

Busta 12, fascicolo 50

(1100)
1961-1961

"Agricoltura: Corrispondenza in genere. - Produzione granaria. Produzione vinicola. Censimenti e statistiche. - Polizia forestale. Vincolo terreni. Rimboschimenti. Taglio razionale di boschi. - Consorzio Provinciale. Cattedre Ambulanti. Istituzioni agrari

Contiene carteggio; atti del "1 censimento Generale dell'Agricoltura 15 aprile 1961", opuscolo "La grande conta delle nostre campagne".

Classificazione XI

Busta 13, fascicolo 51

(1101)
1961-1961

"Industria: Corrispondenza. Censimenti e statistiche. - Miniere. Cave. Torbiere ecc. - Fabbriche. Opifici. Officine del Gas. Impianti idraulici e termici. Molini. Forni. - Esposizioni e mostre. Provvedimenti a favore dell'industria. - Privative industrial

Contiene circolari prefettizie e corrispondenza; proposta di legge d'iniziativa dei deputati Malgoldi e Bozzi per lo sfruttamento del metano abruzzese

Classificazione XI

Busta 13, fascicolo 51

(1102)

1961-1961

"Commercio fisso. Rilascio licenze. Rinnovi. - Serviziannonari. Calmieri. Mercuriali. - Spacci comunali. Cooperative ed Enti di consumo. Associazioni commerciali. - Camera di commercio e industria".

Contiene circolari prefettizie e del Ministero della Sanità, autorizzazioni e corrispondenza.

Classificazione XI

Busta 13, fascicolo 51

(1103)

1961-1961

"Casse di risparmio. Banche. Istituti vari di credito".

Contiene invito collaborazione con l'Ente "Fiera del Levante" di Bari

Classificazione XI

Busta 13, fascicolo 51

(1104)

1961-1961

"Pesi e misure. Servizio monetario".

Contiene comunicazioni della Prefettura di Teramo.

Classificazione XI

Busta 13, fascicolo 51

(1105)

1961-1961

"Centri di Turismo. Stazioni di cura e soggiorno".

Contiene comunicazione del comune di Pineto all'Ente provinciale per il Turismo di Teramo

Classificazione XI

Busta 13, fascicolo 51

(1106)

1961-1961

"Igiene e disciplina del lavoro. Infortuni e relative denunce. Patronato Nazionale Medico Legale. Lavoro delle donne e dei fanciulli. - Assicurazioni sociali. I.N.A.M. I.N.P.S I.N.A.I.L. ecc. _ Libretti di lavoro. Disoccupazione".

Contiene richieste, denuncia infortunio, circolari prefettizie e corrispondenza tra il comune di Pineto, l'Associazione dei commercianti della Provincia di Teramo, la Camera di Commercio Industria e Agricoltura

Classificazione XI

Busta 13, fascicolo 51

(1107)
1961-1961

"Circolari varie inerenti la XI Cat. AGRICOLTURA-INDUSTRIA-COMMERCIO".

Contiene circolari prefettizie e disposizioni del Ministero della Sanità, del Comitato provinciale dei prezzi, della Camera di Commercio Industria e Agricoltura, del Ministero del Lavoro e della Previdenza sociale, dell'Ispettorato provinciale dell'Agricoltura e dello Studio italiano di Geofisica Mineraria

Classificazione XI

Busta 13, fascicolo 51

(1108)
1962-1962

"Agricoltura ed Industrie derivate - Istituzioni agrarie ed incremento agricolo - Mutue agricoltura".

Contiene circolari prefettizie, accertamenti braccianti agricoli, autorizzazione, ordinanza della Capitaneria di Porto di Pescara, prescrizioni di Polizia forestale, circolare del Servizio per i contributi agricoli, circolari del Comitato provinciale dei prezzi, elenco dei coltivatori diretti soggetti al pagamento dei contributi e carteggio tra il comune, il Ministero della Sanità, il Corpo forestale dello Stato e la Camera di Commercio Industria e Agricoltura

Classificazione XI

Busta 13, fascicolo 52

(1109)
1962-1962

"Industrie manifatturiere - Polizia industriale - Ispettorato del Lavoro _ Controversie tra imprenditori e lavoratori - Camere del Lavoro".

Contiene circolari prefettizie e corrispondenza tra il comune di Pineto, la Camera di Commercio Industria e Agricoltura, l'Istituto Nazionale per l'Assicurazione contro le malattie, la Federazione provinciale dipendenti Enti locali, l'Unione sindacale provinciale, la Cassa mutua provinciale di malattia per gli artigiani e la Questura di Teramo; subfascicolo "Elezioni Casse Mutue provinciali malattie commercianti" con circolare prefettizia e carteggio tra il comune e la Cassa mutua provinciale di malattia per gli esercenti attività commerciali

Classificazione XI

Busta 13, fascicolo 52

(1110)
1962-1962

"Economia - Commercio e commercianti - Credito Artigianato - Industria turistica e alberghiera".

Contiene circolari prefettizie, disposizioni della Questura di Teramo sui film vietati ai minori di anni 16, ricorsi avverso diniego concessione licenza di commercio, istanze rilascio licenza e autorizzazioni, disciplina orari di apertura distributori benzina; opuscolo "Istruzioni per l'applicazione della legge 15 febbraio 1962 n.68 riguardante provvidenze per l'attuazione di iniziative di interesse turistico ed alberghiero"; atto di nomina a Delegato comunale di Pineto da parte dell'Associazione dei commercianti della provincia di Teramo.

Classificazione XI

Busta 13, fascicolo 52

(1111)
1962-1962

"Fiere - Mercati -Esposizioni - Mostre - Associazioni Pro Loco".

Contiene corrispondenza tra il comune di Pineto, la Camera di Commercio Industria e Agricoltura, la Prefettura di Teramo, il Presidente della Fiera del Levante e il Comitato provinciale dei Prezzi

Classificazione XI

Busta 13, fascicolo 52

(1112)
1962-1962

"Pesi e Misure".

Contiene Prospetto delle variazioni eseguite allo stato degli utenti Pesi e Misure.

Classificazione XI

Busta 13, fascicolo 52

(1113)
1963-1963

"Agricoltura, caccia, pesca, ecc".

Contiene Elenco Matricola delle ditte soggette al pagamento dei contributi agricoli per l'anno 1962 ed elenco suppletivo delle ditte soggette al pagamento dei contributi agricoli; elenchi nominativi Coloni e Mezzadri ; concessione in uso di terreno ferroviario sito nel piazzale esterno della stazione di Atri-Pineto; licenze di pesca, libretti per il pascolo vacante, circolari prefettizie e carteggio

Classificazione XI

Busta 13, fascicolo 53

(1114)
1963-1963

"Industria".

Contiene denuncia infortunio e carteggio inerente la costruzione di impianto industriale per la produzione imballaggi.

Classificazione XI

Busta 13, fascicolo 53

(1115)

1963-1963

"Commercio".

Contiene circolari prefettizie, istanze e carteggio tra il comune di Pineto, la Prefettura di Teramo, il Ministero dell'Agricoltura e delle foreste, il Comitato provinciale dei prezzi e il Ministero della Sanità

Classificazione XI

Busta 13, fascicolo 53

(1116)

1963-1963

"Borse e Banche".

Contiene corrispondenza tra il comune di Pineto e il Ministero dell'Agricoltura e delle foreste inerente la celebrazione della Festa degli alberi.

Classificazione XI

Busta 13, fascicolo 53

(1117)

1963-1963

"Pesi e Misure".

Contiene comunicazione della Camera di Commercio Industria ed Agricoltura inerente il Convegno di studi sull'Artigianato

Classificazione XI

Busta 13, fascicolo 53

(1118)

1963-1963

"Lavoro."

Contiene circolari prefettizie e carteggio tra il comune di Pineto, la Cassa Mutua provinciale di malattia per gli artigiani di Teramo, l'Istituto Nazionale per l'assicurazione contro le malattie, la Camera di Commercio Industria ed Agricoltura e il Ministero del Lavoro e della Previdenza sociale

Classificazione XI

Busta 13, fascicolo 53

(1119)

1963-1963

"Organizzazione sindacale".

Contiene circolari dell'E.N.A.L. e comunicazione della Soprintendenza bibliografica dell'Abruzzo e Molise

Classificazione XI

Busta 13, fascicolo 53

(1120)

1963-1963

"Mostre ed esposizioni".

Contiene carteggio tra il comune di Pineto, la Camera di Commercio Industria ed Agricoltura di Teramo, il segretario della Fiera del Levante e la Prefettura di Teramo

Classificazione XI

Busta 13, fascicolo 53

(1121)

1963-1963

"Usi civici".

Contiene carteggio tra il comune di Pineto, la Camera di Commercio Industria ed Agricoltura di Teramo e la Prefettura di Teramo e decreto prefettizio

Classificazione XI

Busta 13, fascicolo 53

(1122)

1964-1964

"Agricoltura : Corrispondenza in genere. - Produzione granaria. Produzione vinicola. Censimenti e statistiche. - Polizia forestale. Vincolo terreni. Rimboschimenti. Taglio razionale di boschi. - Consorzio Provinciale. Cattedre Ambulanti. Istituzioni agrar

Contiene elenchi nominativi lavoratori agricoli anno 1963-1964 con allegate circolari dell'Ufficio provinciale di Teramo, elenchi nominativi suppletivi coloni e mezzadri, elenco matricola delle ditte soggette al pagamento dei contributi per l'anno 1963, opuscolo "Giornata di studio su il lavoro della pesca marittima", circolare del Corpo forestale dello Stato, istanze rilascio licenze

Classificazione XI

Busta 14, fascicolo 54

(1123)

1964-1964

"Commercio fisso. Rilascio licenze. Rinnovi. - Servizi annonari. Calmieri. Mercuriali. Spacci comunali. Cooperative ed Enti di consumo. Associazioni commerciali. - Camera di commercio e industria".

Contiene circolari della Prefettura di Teramo, comunicazioni; circolari della Camera di Commercio Industria ed Agricoltura di Teramo; istanze di autorizzazione per apertura officina.

Classificazione XI

Busta 14, fascicolo 54

(1124)

1964-1964

"Artigianato. Norme e disposizioni. Elenchi Artigiani. Associazioni sindacali. - Assicurazioni sociali invalidità, vecchiaia e malattie. Assegni previdenziali e familiari ecc. - Servizio erogazioni sussidi e pensioni. Assicurazione contro gli infurtuni.

Contiene carteggio tra il comune di Pineto, l'Istituto Nazionale per l'assicurazione contro le malattie, la Cassa Mutua provinciale di malattia per gli artigiani di Teramo, l'E.N.A.L., la Camera di commercio Industria ed agricoltura e la Prefettura di Teramo inerente l'assicurazione obbligatoria contro le malattie per gli artigiani e le iniziative a favore dei lavoratori emigrati che rimpatriano, corrispondenza diversa.

Classificazione XI

Busta 14, fascicolo 54

(1125)

1964-1964

"Foro boario. Mercato.Regolamenti e atti vari. - Fiere ed esposizioni. Norme e atti relativi".

Contiene comunicazione del Ministero dei trasporti inerente elenco fiere e mercati; comunicazione della Prefettura di Teramo inerente lo spostamento dei mercati settimanali nel comune di Roseto degli Abruzzi

Classificazione XI

Busta 14, fascicolo 54

(1126)

1964-1964

"Stazioni di monta. Industria stalloniera. - Produzione zootecnica. Esportazione e importazione del bestiame. - Statistiche e censimenti. - Assicurazione mutua del bestiame."

Contiene circolare del Ministero della Sanità.

Classificazione XI

Busta 14, fascicolo 54

(1127)

1964-1964

"Circolari varie inerenti la XI Cat. AGRICOLTURA-INDUSTRIA-COMMERCIO".

Contiene circolare dell'E.N.A.L. con oggetto : "Enciclopedie dello sport"; circolari della Prefettura di Teramo.

Classificazione XI

Busta 14, fascicolo 54

(1128)

1965-1965

"Agricoltura : Corrispondenza in genere. - Produzione granaria. Produzione vinicola. Censimenti e statistiche. - Polizia forestale. Vincolo terreni. Rimboschimenti. Taglio razionale di boschi. - Consorzio Provinciale. Cattedre Ambulanti. Istituzioni agrar

contiene elenco nominativo principale dei coloni e mezzadri, comunicazioni del servizio per i contributi agricoli unificati ufficio di Teramo inerenti la pubblicazione degli elenchi nominativi suppletivi e principali, circolare della Camera di Commercio inerente l'aggiornamento delle tariffe di valutazione delle piante di alto fusto e le mercuriali delle uve e dei mosti vendemmia, comunicazione del Comitato provinciale per la costruzione abitazioni

Classificazione XI

Busta 14, fascicolo 55

(1129)

1965-1965

"Commercio fisso. Rilascio licenze. Rinnovi. - Serviziannonari. Calmieri. Mercuriali. Spacci comunali. Cooperative ed Enti di consumo. Associazioni commerciali. - Camera di commercio e industria".

contiene circolari della Camera di Commercio Industria e Agricoltura di argomento vario , circolare della prefettura di Teramo.

Classificazione XI

Busta 14, fascicolo 55

(1130)

1965-1965

"Artigianato. Norme e disposizioni. Elenchi Artigiani. Associazioni sindacali. - Assicurazioni sociali invalidità, vecchiaia e malattie. Assegni previdenziali e familiari ecc. - Servizio erogazioni sussidi e pensioni. Assicurazione contro gli infurtuni.

contiene trasmissione alla Camera di commercio Commissione provinciale artigianato della revisione dell'albo delle imprese artigiane della provincia di Teramo, comunicazione della Cassa mutua provinciale di malattia per artigiani di Teramo inerente le variazioni agli elenchi degli assistibili

Classificazione XI

Busta 14, fascicolo 55

(1131)

1965-1965

"Foro boario. Mercato.Regolamenti e atti vari. - Fiere ed esposizioni. Norme e atti relativi".

contiene circolare della Camera di Commercio Industria e Agricoltura inerente mostre fiere ed esposizioni e calendario fieristico

Classificazione XI

Busta 14, fascicolo 55

(1132)
1965-1965

"Circolari varie inerenti la XI Cat. AGRICOLTURA-INDUSTRIA-COMMERCIO".

contiene circolari della prefettura do Teramo, del Corpo forestale dello stato, della Camera di commercio industria ed agricoltura e del Comitato provinciale dei prezzi

Classificazione XI

Busta 14, fascicolo 55

(1133)
1966-1966

"Agricoltura : Corrispondenza in genere. - Produzione granaria. Produzione vinicola. Censimenti e statistiche. - Polizia forestale. Vincolo terreni. Rimboschimenti. Taglio razionale di boschi. - Consorzio Provinciale. Cattedre Ambulanti. Istituzioni agrar

contiene relazione tecnica per Potatura piante, circolare dell'ufficio del genio civile di Teramo "Alberature stradali Istruzioni per la salvaguardia del patrimonio arboreo in rapporto alla sicurezza della circolazione stradale" ; circolare e corrispondenza; elenco matricola principale delle ditte soggette al pagamento dei contributi agricoli unificati per l'anno 1966.

Classificazione XI

Busta 14, fascicolo 56

(1134)
1966-1966

"Industria: Corrispondenza. Censimenti e statistiche. - Miniere. Cave. Torbiere ecc. - Fabbriche. Opifici. Officine del Gas. Impianti idraulici e termici. Molini. Forni. - Esposizioni e mostre. Provvedimenti a favore dell'industria. - Privative industrial

contiene circolari della prefettura di Teramo e della Commissione Provinciale per l'Artigianato, comunicazioni della Cassa Mutua provinciale di malattia per gli artigiani di Teramo inerente elezioni, liste elettorali ; liste elettorali delle varie categorie di commercianti, comunicazioni della Cassa mutua provinciale di malattia per gli esercenti attivita' commerciali di Teramo inerente le elezioni.

Classificazione XI

Busta 14, fascicolo 56

(1135)
1966-1966

"Commercio fisso. Rilascio licenze. Rinnovi. - Servizi anonari. Calmieri. Mercuriali. Spacci comunali. Cooperative ed Enti di consumo. Associazioni commerciali. - Camera di commercio e industria".

circolare del Comitato provinciale dei prezzi inerente il prezzo del pane , verbali di contravvenzione, carteggio inerente l'orario di apertura dei negozi, prezzo dell'olio, vendita valori bollati

Classificazione XI

Busta 14, fascicolo 56

(1136)
1966-1966

"Stazioni da monta. Industria, stalloniera. Produzione zootecnica. Esportazione e importazione del bestiame. Statistiche e censimenti. Assicurazione mutua del bestiame".

corrispondenza intercorsa tra il Commissario straordinario e l'Ufficio Provinciale di statistica inerente il premio di operosità per l'indagine campionaria sul bestiame bovino anno 1964

Classificazione XI

Busta 14, fascicolo 56

(1137)
1966-1966

"Centri di turismo. Stazioni di cura e soggiorno".

comunicazione dell'Ente provinciale per il turismo inerente il rinnovo del direttivo Pro-Loce

Classificazione XI

Busta 14, fascicolo 56

(1138)
1966-1966

"Circolari varie inerenti la XI Cat. AGRICOLTURA-INDUSTRIA-COMMERCIO".

contiene circolari

Classificazione XI

Busta 14, fascicolo 56

**CATEGORIA XII - STATO CIVILE, ANAGRAFE, CENSIMENTO E
STATISTICA**

(1139)
1898-1956

"Verbali di verifica atti stato civile"

contiene processi verbali per le verificazioni quadrimestrali dei registri dello Stato Civile

Classificazione XII-1

Busta 1, fascicolo 1

(1140)
1928-1929

Stato Civile

atti di delegazione delle funzioni di ufficiale di stato civile per gli atti di matrimonio e di cittadinanza, carteggio, cartina topografica territorio ex-comune di Atri aggregato alla sezione dello Stato Civile di Pineto

Classificazione XII-1

Busta 1, fascicolo 2

(1141)
1946-1950

Sezione distaccata Stato Civile a Scerne

contiene atto per l'istituzione di una sezione di stato civile nella frazione di Scerne, copia della delega funzioni di Ufficiale dello stato civile nella frazione di Scerne, carteggio tra il comune di Pineto e la Procura generale della Repubblica.

Classificazione XII-1

Busta 1, fascicolo 3

(1142)
1959-1959

Formulario degli atti dello stato civile

Volume formulario degli atti dello stato civile

Classificazione XII-1

Busta 1, fascicolo 4

(1143)
1935-1944

"Ufficio Sfolliati. Pratiche disciplina sfolliati. Istruzioni. Adempimenti. Censimento degli sfolliati"

contiene i sottofascicoli: 1) "Norme per la disciplina dello sfollamento volontario e del movimento invernale nelle localita' idrotermali e climatiche" con elenchi dei locali

disponibili per il ricovero della popolazione civile, circolari prefettizie, corrispondenza.
2) "Ufficio Sfollati. Pratiche disciplina sfollati. Istruzioni. Adempimenti. Censimento degli sfollati".

Classificazione XII-2

Busta 1, fascicolo 5

(1144)
1942-1943

"Capacita' ricettiva per sfollati"

contiene ordinanza prefettizia, denunce di affitto a sfollati, comunicazioni prefettizie inerenti la situazione e l'assistenza agli sfollati, schede della capacita' ricettiva per sfollati divisi in base alle vie.

Classificazione XII-2

Busta 2, fascicolo 6

(1145)
1942-1944

Sussidi agli sfollati

contiene i sottofascicoli: 1) "Assistenza sfollati colpiti da incursioni aeree- Raccolta fondi" circolari prefettizie, bollettario E.C.A. per raccolta fondi, minute di corrispondenza; 2) "Sussidi sfollati mesi di settembre- dicembre 1943" verbali di interrogatorio agli sfollati e relative istanze di sussidio; 3) "Corrispondenza Sfollati- Sussidi- Pratiche arretrate -Atti" con istanze per indennita' di sfollamento, circolari prefettizie e carteggio tra il comune di Pineto e la prefettura di Teramo; 4) "Sussidi di sfollamento mese di settembre 1944" ; 5) " Sussidi di sfollamento mese di gennaio- febbraio aprile 1944"; 6) "Sussidi sfollati mese di maggio 1944"

Classificazione XII-2

Busta 2, fascicolo 7

(1146)
1943-1945

"Censimenti degli sfollati"

contiene elenchi nominativi per il censimento degli sfollati, circolari prefettizie

Classificazione XII-2

Busta 3, fascicolo 8

(1147)
1944-1944

"Elenchi nominativi degli sfollati di passaggio provenienti dalle provincie di Chieti e Pescara e relativa corrispondenza"

contiene elenchi e corrispondenza.

Classificazione XII-2

Busta 3, fascicolo 9

(1148)
1947-1951

Optazione per la cittadinanza italiana

contiene sottofascicoli: 1) "Cittadinanza Profughi Friulani" dichiarazioni di optazione per la cittadinanza italiana. 2) circolari prefettizie inerenti: censimento profughi d'Africa, certificati di stato civile appartenenti a cittadini italiani residenti nella repubblica argentina, piani topografici dei comuni, opzione cittadinanze

Classificazione XII-2

Busta 3, fascicolo 10

(1149)
1947-1947

Denuncia anonaria

contiene moduli di denuncia anonaria

Classificazione XII-2

Busta 4, fascicolo 11

(1150)
1957-1957

Emigrazione

contiene pratiche di emigrazione nominative numerate dal N 1 al N 88 (mancano i nn. 53-57)

Classificazione XII-2

Busta 5, fascicolo 12

(1151)
1958-1958

Emigrazione

contiene pratiche di emigrazione nominative numerate dal N 1 al N 102

Classificazione XII-2

Busta 5, fascicolo 13

(1152)
1959-1959

Emigrazione

contiene pratiche di emigrazione nominative dal N 1 al N 115, Registro Emigrazione 1959

Classificazione XII-2

Busta 6, fascicolo 14

(1153)
1960-1964

Emigrazione

contiene pratiche di emigrazione nominative numerate dal N 33 al N 122

Classificazione XII-2

Busta 7, fascicolo 15

(1154)

1965-1967

Emigrazione

contiene pratiche di emigrazione

Classificazione XII-2

Busta 8, fascicolo 16

(1155)

1933-1950

Immigrazione

contiene un Registro delle immigrazioni e due fogli di famiglia

Classificazione XII-2

Busta 9, fascicolo 17

(1156)

1933-1943

Immigrazione

contiene pratiche di immigrazione nominative dal N 1 al N 22 (mancano le pratiche nn 6-9-10)

Classificazione XII-2

Busta 9, fascicolo 18

(1157)

1944-1952

Immigrazione

contiene pratiche di immigrazione nominative dal N 1 al N 23 (manca pratica n 18)

Classificazione XII-2

Busta 10, fascicolo 19

(1158)

1951-1954

Immigrazione

"Registro delle pratiche di immigrazione"

Classificazione XII-2

Busta 10, fascicolo 20

(1159)
1953-1955

Immigrazione

contiene pratiche di immigrazione nominative dal N 1 al N 75

Classificazione XII-2

Busta 11, fascicolo 21

(1160)
1957-1958

Immigrazione

contiene pratiche di immigrazione nominative numerate dal N 1 al N 91 (manca N 16)

Classificazione XII-2

Busta 12, fascicolo 22

(1161)
1959-1960

Immigrazione

contiene pratiche di immigrazione nominative dal N 1 al N 104, Registro
Immigrazione

Classificazione XII-2

Busta 13, fascicolo 23

(1162)
1961-1964

Immigrazione

contiene pratiche di immigrazione nominative dal N 1 al N 103

Classificazione XII-2

Busta 14, fascicolo 24

(1163)
1965-1967

Immigrazione

contiene pratiche di immigrazione nominative

Classificazione XII-2

Busta 14, fascicolo 25

(1164)
1900-1902

IV Censimento generale della popolazione del Regno 1901

Contiene pianta topografica, elenchi, circolari , verbali.

Classificazione XII-3

Busta 15, fascicolo 26

(1165)
1911-1911

V Censimento generale della popolazione e I Censimento degli opifici e delle Imprese industriali 10 giugno 1911

Contiene elenchi, circolari , verbali.

Classificazione XII-3

Busta 15, fascicolo 27

(1166)
1921-1921

VI Censimento generale della popolazione del Regno 1 dicembre 1921

Contiene elenchi, circolari , verbali.

Classificazione XII-3

Busta 15, fascicolo 28

(1167)
1931-1931

"VII Censimento generale della popolazione del Regno 21 aprile 1931 - III Censimento industriale e commerciale

Contiene elenchi, circolari , verbali.

Classificazione XII-3

Busta 15, fascicolo 29

(1168)
1949-1952

IX Censimento generale della popolazione 1951 novembre 4

Contiene elenchi, circolari , verbali.

Classificazione XII-3

Busta 16, fascicolo 30

(1169)
1951-1951

IX Censimento generale della popolazione 1951 novembre 4

Contiene fogli di famiglia sez.n.2 dal n.1 al n.187

Classificazione XII-3

Busta 17, fascicolo 31

(1170)
1951-1951

IX Censimento generale della popolazione 1951 novembre 4

Contiene fogli di famiglia sez.n.3 dal n.1 al n.336

Classificazione XII-3

Busta 18, fascicolo 32

(1171)

1951-1951

IX Censimento generale della popolazione 1951 novembre 4

Contiene fogli di famiglia sez. 1 dal n. 1 al n. 380

Classificazione XII-3

Busta 19, fascicolo 33

(1172)

1951-1951

IX Censimento generale della popolazione 1951 novembre 4

Contiene fogli di famiglia sez. 4

Classificazione XII-3

Busta 20, fascicolo 34

(1173)

1961-1970

X Censimento generale della popolazione 1961 ottobre 15 e IV Censimento generale dell'industria e commercio

Contiene elenchi, circolari, verbali, opuscoli a stampa dell'istituto centrale di statistica "Istruzioni per la formazione dell'elenco delle unità locali industriali, artigianali e commerciali 1969" e "Classificazione delle attività economiche"

Classificazione XII-3

Busta 21, fascicolo 35

(1174)

1961-1961

X Censimento generale della popolazione 1961 ottobre 15

Contiene fogli di famiglia sez.n.1 dal n.1 al n.299

Classificazione XII-3

Busta 22, fascicolo 36

(1175)

1961-1961

X Censimento generale della popolazione 1961 ottobre 15

Contiene fogli di famiglia sez.n.1 dal n.300 al n.595

Classificazione XII-3

Busta 23, fascicolo 37

(1176)
1961-1961

X Censimento generale della popolazione 1961 ottobre 15

Contiene fogli di famiglia sez.n.2 dal n.1 al n.231

Classificazione XII-3

Busta 24, fascicolo 38

(1177)
1961-1961

X Censimento generale della popolazione 1961 ottobre 15

Contiene fogli di famiglia sez.n.3 dal n.1 al n.349

Classificazione XII-3

Busta 25, fascicolo 39

(1178)
1961-1961

X Censimento generale della popolazione 1961 ottobre 15

Contiene fogli di famiglia sez.n.4 dal n.1 al n.300

Classificazione XII-3

Busta 26, fascicolo 40

(1179)
1962-1965

Statistiche

Modelli ISTAT "movimento della popolazione residente", "Iscrizioni e cancellazioni per trasferimento di residenza"

Classificazione XII-4

Busta 27, fascicolo 41

(1180)
1945-1954

Carteggio della Categoria XII Stato Civile, Anagrafe, Censimenti e statistica, classe II Anagrafe: Ufficio-Movimento-Certificati-Contravvenzioni

richieste di documenti all'ufficio dello stato civile, comunicazioni e circolari dell'Istituto centrale di statistica.

Classificazione XII

Busta 27, fascicolo 42

(1181)
1961-1961

"Stato civile: corrispondenza in genere. Registri dello stato civile. Sezioni distaccate dello stato civile nelle frazioni e relative delegazioni. Verifiche periodiche allo stato civile".

istanze e trasmissione di atti.

Classificazione XII

Busta 27, fascicolo 43

(1182)

1961-1961

"Richiesta di atti dello stato civile. Rilascio di certificati in genere. Legalizzazione di atti, documenti, ecc.. Annotazioni a margine agli atti dei registri dello Stato Civile. Trascrizioni di atti sui registri dello Stato Civile. Pubblicazioni di matri

istanze di certificati

Classificazione XII

Busta 27, fascicolo 43

(1183)

1961-1961

"Anagrafe. Registro della Popolazione. Emigrazioni. Immigrazioni. Rilascio certificati anagrafici in genere. Migrazioni periodiche interne e per le colonie".

rilevazione sull'assistenza sociale anno 1960.

Classificazione XII

Busta 27, fascicolo 43

(1184)

1961-1961

"Censimento generale della popolazione. Toponomastica. Statistiche in genere".

comunicazioni sul censimento

Classificazione XII

Busta 27, fascicolo 43

(1185)

1962-1962

"Stato civile: ufficio ed ufficiali di stato civile, atti, estratti e certificati".

istanze e comunicazioni

Classificazione XII

Busta 27, fascicolo 44

(1186)

1962-1962

"Anagrafe: ufficio, registro, movimento popolazione, certificati, toponomastica, numerazione civica".

comunicazioni

Classificazione XII

Busta 27, fascicolo 44

(1187)

1962-1962

"Censimenti demografici. Ufficio Statistica".

circolari sui dati statistici

Classificazione XII

Busta 27, fascicolo 44

(1188)

1963-1963

"Stato civile".

istanze di certificati

Classificazione XII

Busta 27, fascicolo 45

(1189)

1963-1963

"Statistica".

contiene un Elenco delle aziende che posseggono bestiame, atti del I censimento generale dell'agricoltura; Rilevazione statistica di alcuni servizi pubblici di cui rilevazione sull'assistenza sociale anno 1962.

Classificazione XII

Busta 27, fascicolo 45

(1190)

1964-1964

"Richiesta di atti dello stato civile. Rilascio di certificati in genere. Legalizzazione di atti, documenti, ecc.. Annotazioni a margine agli atti dei registri dello Stato Civile. Trascrizioni di atti sui registri dello Stato Civile. Pubblicazioni di matri"

istanze e comunicazioni

Classificazione XII

Busta 27, fascicolo 46

(1191)

1964-1964

"Censimento generale della popolazione. Toponomastica. Statistiche in genere".

Atti statistiche diverse.

Classificazione XII

Busta 27, fascicolo 46

(1192)
1965-1965

"Richiesta di atti dello stato civile. Rilascio di certificati in genere. Legalizzazione di atti, documenti, ecc.. Annotazioni a margine agli atti dei registri dello Stato Civile. Trascrizioni di atti sui registri dello Stato Civile. Pubblicazioni di matri

istanze e comunicazioni

Classificazione XII

Busta 27, fascicolo 47

(1193)
1965-1965

"Censimento generale della popolazione. Toponomastica. Statistiche in genere".

contiene Rilevazione campionaria sul bestiame bovino; Rilevazione statistica di alcuni servizi pubblici di cui rilevazione sull'assistenza sociale anno 1962

Classificazione XII

Busta 27, fascicolo 47

(1194)
1966-1966

"Stato civile : corrispondenza in genere. Registri dello stato civile. Sezioni distaccate dello stato civile nelle frazioni e relative delegazioni. Verifiche periodiche allo stato civile".

istanze e comunicazioni

Classificazione XII

Busta 27, fascicolo 48

(1195)
1966-1966

"Richiesta di atti dello stato civile. Rilascio di certificati in genere. Legalizzazione di atti, documenti, ecc.. Annotazioni a margine agli atti dei registri dello Stato Civile. Trascrizioni di atti sui registri dello Stato Civile. Pubblicazioni di matri

istanze e comunicazioni

Classificazione XII

Busta 27, fascicolo 48

(1196)
1966-1966

"Anagrafe. Registro della Popolazione. Emigrazioni. Immigrazioni. Rilascio certificati anagrafici in genere. Migrazioni periodiche interne e per le colonie".

istanze e comunicazioni

Classificazione XII

Busta 27, fascicolo 48

(1197)
1966-1966

"Circolari inerenti la categoria XII".

circolari

Classificazione XII

Busta 27, fascicolo 48

CATEGORIA XIII - ESTERI E PASSAPORTI

(1198)
1953-1959

Consolati ed ambasciate

Contiene carteggio tra il comune di Pineto, il Ministero degli affari esteri, il Consolato generale d'Italia, la Prefettura di Teramo, l'Ambasciata americana relativo agli espatriati

Classificazione XIII-1

Busta 1, fascicolo 1

(1199)
1940-1942

Comunicazioni con l'estero e corrispondenza in genere

Contiene carteggio tra il comune di Pineto e di Montorio al Vomano, l'Ambasciata d'Italia, il Patronato nazionale per l'assistenza sociale relativo agli espatriati e alla riscossione delle rendite di infortunio o invalidità a carico di Istituti assicuratori tedeschi a beneficiari italiani

Classificazione XIII-1

Busta 1, fascicolo 2

(1200)
1947-1952

Consolati ed ambasciate

Contiene carteggio tra il comune di Pineto, il Vice consolato d'Italia, l'Intendenza di finanza, il Ministero degli affari esteri, il Consolato d'Italia, l'Ambasciata americana e il Consolato del Brasile, inerente gli espatriati, con atti amministrativi e circolari prefettizie; n. 2 opuscoli n.19 e n.22 di "Notizie per gli emigranti" supplemento settimanale di "Italiani nel mondo"

Classificazione XIII-1

Busta 1, fascicolo 3

(1201)
1947-1959

Passaporti per l'estero

Contiene istanze di richiesta passaporto, nulla osta, atti amministrativi e carteggio inerente l'oggetto

Classificazione XIII-1

Busta 1, fascicolo 4

(1202)
1961-1961

"Commissariato per l'emigrazione. Affari inerenti. - Emigrazione all'estero. Passaporti. - Immigrazioni dall'Estero. Rimpatriati"

Contiene note di trasmissione della Questura di Teramo

Classificazione XIII-2

Busta 1, fascicolo 5

(1203)

1962-1962

"Esteri : Consolati - legazioni, comunicazioni con l'Estero"

Contiene carteggio tra il comune di Pineto, il Vice consolato d'Italia negli U.S.A. e la Questura di Teramo

Classificazione XIII

Busta 1, fascicolo 6

(1204)

1962-1962

"Emigrazione - Tutela emigrati all'estero - Passaporti"

Contiene carteggio tra il comune di Pineto, la Questura di Teramo, il Consolato d'Italia in Lussemburgo, l'Istituto nazionale della previdenza sociale e il Vice consolato d'Italia-Chiasso

Classificazione XIII

Busta 1, fascicolo 6

(1205)

1962-1962

"Territori già coloniali - Lasciapassare - Emigrazione - Rimpatri"

Contiene carteggio tra il comune di Pineto, il Vice consolato d'Italia-Chiasso e il Consolato d'Italia-Colonia

Classificazione XIII

Busta 1, fascicolo 6

(1206)

1963-1963

"Emigrati"

Contiene comunicazione del Ministero degli Affari Esteri

Classificazione XIII

Busta 1, fascicolo 7

(1207)

1963-1963

"Emigranti"

Contiene comunicazioni del Ministero del lavoro e della previdenza sociale inerenti lavoratori espatriati

Classificazione XIII

Busta 1, fascicolo 7

(1208)
1964-1964

"Commissariato per l'emigrazione. Affari inerenti. - Emigrazione all'estero. Passaporti. - Immigrazioni dall'Estero. Rimpatriati"

Contiene comunicazione dell'Ambasciata d'Italia in Berna

Classificazione XIII

Busta 1, fascicolo 8

(1209)
1964-1964

"Circolari inerenti la XIII categoria Esteri"

Contiene circolare

Classificazione XIII

Busta 1, fascicolo 8

(1210)
1965-1965

"Comunicazioni con l'Estero e corrispondenza in genere. - Consolati e ambasciate"

Contiene corrispondenza tra il comune di Pineto e il Consolato di Francia

Classificazione XIII

Busta 1, fascicolo 9

(1211)
1965-1965

"Commissariato per l'emigrazione. Affari inerenti. - Emigrazione all'estero. Passaporti. - Immigrazioni dall'Estero. Rimpatriati"

Contiene nota di trasmissione della Questura di Teramo

Classificazione XIII

Busta 1, fascicolo 9

(1212)
1966-1966

"Commissariato per l'emigrazione. Affari inerenti. - Emigrazione all'estero. Passaporti. - Immigrazioni dall'Estero. Rimpatriati"

Contiene note di trasmissione della Questura di Teramo

Classificazione XIII

Busta 1, fascicolo 10

(1213)
1966-1966

"Circolari inerenti la XIII categoria Esteri"

Contiene circolare del Ministero del lavoro e della previdenza sociale

Classificazione XIII

Busta 1, fascicolo 10

CATEGORIA XV - SICUREZZA PUBBLICA

(1214)
1934-1956

Servizio di pronto intervento in caso di pubbliche calamità

Contiene : carteggio relativo al servizio di pronto soccorso in caso di pubbliche calamità tra la Prefettura di Teramo, il comune di Pineto e l'ufficio del Genio civile; elenchi dei fabbricati da adibirsi a temporaneo ricovero di profughi, automezzi, ingegneri personali dipendenti da enti provinciali, esistenti nel comune e da utilizzarsi in caso di calamità.

Classificazione XV-1

Busta 1, fascicolo 1

(1215)
1948-1963

Accensione fuochi pirotecnici

Contiene circolari della Questura e della Prefettura di Teramo inerenti le misure cautelative da prendere in occasione dell'accensione fuochi pirotecnici; istanza e autorizzazione per accensione fuochi pirotecnici; certificati prevenzione incendi del Corpo Vigili del Fuoco e opuscolo "Prevenzione incendi-Decreto prefettizio n.3553"

Classificazione XV-2

Busta 1, fascicolo 2

(1216)
1949-1950

Licenza per la vendita di polveri e materie esplodenti

Contiene circolari prefettizie, verbali di contravvenzione, carteggio inerente licenze di porto di fucile anche per uso di caccia, licenza cinema, revisione e targazione veicoli a trazione animale, licenze di pubblico esercizio, domanda e relativa documentazione del comune di Pineto per attraversamenti stradali con condotte idriche, apertura nuova sala cinematografica e corrispondenza diversa.

Classificazione XV-2

Busta 1, fascicolo 3

(1217)
1953-1960

Spettacoli pubblici

Contiene carteggio, circolari prefettizie.

Classificazione XV-3

Busta 1, fascicolo 4

(1218)
1927-1945

"Elenchi servizi di pubblica necessità"

Contiene elenchi delle ditte ed imprese residenti nel comune di Mutignano (1927) e Pineto esercenti servizi di pubblica necessità, opuscoli "Foglio annunci legali" e carteggio.

Classificazione XV-4

Busta 1, fascicolo 5

(1219)

1938-1948

"Vendita ambulante"

Contiene richieste per rinnovo licenze commercio ambulante, libretti di licenza per l'esercizio del commercio ambulante, comunicazioni del Consiglio provinciale delle corporazioni inerenti la validità licenza di richiamati alle armi, e le direttive per il rilascio di nuove licenze di vendite ambulanti; atti amministrativi e carteggio tra il comune di Pineto, il Consiglio provinciale dell'economia corporativa, l'Unione provinciale fascista dei commercianti, la R. Questura e la Prefettura di Teramo relativa alla disciplina, normativa e nomina dei componenti la Commissione comunale per la disciplina del commercio ambulante (in relazione alla circolare n.167 del 1934 nov. 16 del Ministero delle Corporazioni si designano i rappresentanti in seno alla Commissione in oggetto da parte dell'Unione provinciale fascista dei commercianti); "Registro delle licenze temporanee di pubblico esercizio rilasciate in occasione di feste, fiere e mercati" per l'anno 1954

Classificazione XV-4

Busta 1, fascicolo 6

(1220)

1951-1952

"Mobilità viaggiatori"

Contiene comunicazioni relative alla compilazione e trasmissione delle schedine di notifica delle persone alloggiate negli alberghi, pensioni e locande

Classificazione XV-4

Busta 1, fascicolo 7

(1221)

1953-1966

Esercizi pubblici

Contiene atti amministrativi, circolari prefettizie e carteggio tra il comune di Pineto, la Questura di Teramo, l'Intendenza di finanza, l'Associazione nazionale vittime civili di guerra, il Ministero dell'Interno e l'Ufficio provinciale industria e commercio inerente, Licenze varie rilasciate.

Classificazione XV-4

Busta 2, fascicolo 8

(1222)

1955-1959

Tassa CC.GG.

Contiene autorizzazioni rilasciate dall'Intendenza di Finanza per detenzione apparecchi frigoriferi da parte degli esercenti pubblici.

Classificazione XV-4

Busta 2, fascicolo 9

(1223)

1959-1960

Autorizzazioni esercizi pubblici

Contiene un Registro delle persone autorizzate alla preparazione, manipolazione e vendita di alimenti e bevande con l'indicazione delle tessere rilasciate e risultati delle visite sanitarie annuali.

Classificazione XV-4

Busta 2, fascicolo 10

(1224)

1931-1943

Ricovero dementi

Contiene sottofascicoli nominativi con atti amministrativi, certificati medici e carteggio relativo al ricovero dei dementi.

Classificazione XV-6

Busta 3, fascicolo 11

(1225)

1954-1968

Ospedale psichiatrico

Contiene carteggio tra la Questura di Teramo, l'Ospedale neuro-psichiatrico di Teramo, l'amministrazione provinciale e il comune di Pineto relativo agli atti per dimissione custodia domestica.

Classificazione XV-6

Busta 3, fascicolo 12

(1226)

1955-1959

Classi ed organizzazioni pericolose per la società

Contiene missive con gli Enti preposti, fogli di via e rimpatri, misure di prevenzione nei confronti delle persone pericolose per la sicurezza e la pubblica moralità.

Classificazione XV-7

Busta 3, fascicolo 13

(1227)

1947-1959

Corrispondenza della categoria XV

Contiene circolari prefettizie, atti amministrativi e carteggio, licenze di affittacamere, richieste e permessi di vendita temporanea di bevande, moralità e pubblica decenza sulle spiagge, obbligo delle licenze per condurre al pascolo animali caprini (decreto 1950 lug. 27 del Ministero per l'agricoltura e le foreste).

Classificazione XV

Busta 4, fascicolo 14

(1228)

1961-1961

"Incolumita' e sicurezza pubblica in genere. Inondazioni, terremoti, disastri, servizi di pronto soccorso. Infortuni sul lavoro, omicidi, suicidi, investimenti. Disturbo della quiete pubblica".

Carteggio intercorso con la questura di Teramo per denunce di infortuni sul lavoro, ordinanza della Capitaneria di porto di Pescara, denuncia infortunio sul lavoro

Classificazione XV

Busta 5, fascicolo 15

(1229)

1961-1961

"Polveri e materie esplodenti in genere. Licenze per vendita armi, polveri ed esplodenti. Licenze per porto d'armi per caccia e difesa personale".

carteggio intercorso con il Commissariato di pubblica sicurezza di Atri

Classificazione XV-

Busta 5, fascicolo 15

(1230)

1961-1961

"Teatri, cinematografi, trattenimenti pubblici. Feste da ballo, balli pubblici, mascherate. Manifestazioni sportive in genere".

carteggio intercorso con la questura di Teramo

Classificazione XV

Busta 5, fascicolo 15

(1231)

1961-1961

"Esercizi pubblici. Rinnovo licenze. Denuncia vendita vino ricavato dai propri fondi. Esercenti, mestieri ambulanti, affittacamere, portier, stallaggi, autorimesse. Facchini e licenze varie di P.S.. Tipografie ed affini, agenzie pubblicitarie, pubbli

carteggio intercorso con la questura di Teramo inerente le attività degli esercizi pubblici, autorizzazione igienico-sanitaria.

Classificazione XV

Busta 5, fascicolo 15

(1232)
1961-1961

"Mendicizia, accattonaggio, repressioni. Rimpatri con foglio di via obbligatorio. Trasporto e ricovero di mentecatti".

carteggio intercorso con la questura di Teramo inerente dimissioni in prova e fogli di via obbligatori

Classificazione XV

Busta 5, fascicolo 15

(1233)
1961-1961

"Incendi - Pomperieri".

comunicazione della guardia municipale.

Classificazione XV

Busta 5, fascicolo 15

(1234)
1961-1961

"Statistica forestieri e soggiorno stranieri".

carteggio con la Direzione Provinciale delle poste e telecomunicazioni

Classificazione XV

Busta 5, fascicolo 15

(1235)
1961-1961

"Carte di identità. Affari inerenti".

richiesta carte d'identità all'Istituto Poligrafico dello Stato

Classificazione XV

Busta 5, fascicolo 15

(1236)
1961-1961

"Circolari inerenti la XV categoria SICUREZZA PUBBLICA".

circolari prefettizie e della questura di Teramo.

Classificazione XV

Busta 5, fascicolo 15

(1237)
1962-1962

"Sicurezza. Incolumita' pubblica".

contiene denunce infortuni sul lavoro, carteggio con Questura e Prefettura di Teramo

Classificazione XV

Busta 5, fascicolo 16

(1238)

1962-1962

"Materie esplodenti e infiammabili . Caldaie a Vapore".

contiene istanze per accensione fuochi, comunicazioni del Commissariato di pubblica sicurezza di Atri per licenze porto d'armi

Classificazione XV

Busta 5, fascicolo 16

(1239)

1962-1962

"Teatri - Cinematografi - Trattenimenti - Spettacoli pubblici".

contiene comunicazioni della questura inerente trattenimenti pubblici

Classificazione XV

Busta 5, fascicolo 16

(1240)

1962-1962

"Esercizi pubblici - Agenzie - Tipografie e affini - Ambulanti".

carteggio intercorso con la questura di Teramo inerente esercizi pubblici

Classificazione XV

Busta 5, fascicolo 16

(1241)

1962-1962

"Ordine pubblico - Riunioni pubbliche - Scioperi - Disordini - Delitti".

circolari prefettizie e comunicazioni della questura di Teramo inerenti l'ordine pubblico

Classificazione XV

Busta 5, fascicolo 16

(1242)

1962-1962

"Mendicanti. Accattonaggio. Rimpatrio indigenti".

carteggio

Classificazione XV

Busta 5, fascicolo 16

(1243)

1962-1962

"Vigilanza privata. Guardie particolari. Profughi e stranieri. Calamita' pubbliche".

circolari della prefettura

Classificazione XV

Busta 5, fascicolo 16

(1244)

1962-1962

"Personale di P.S. - Vigili urbani. Agenti. Carabinieri".

circolari della prefettura

Classificazione XV

Busta 5, fascicolo 16

(1245)

1962-1962

"Mentecatti. Alcoolizzati. Cocainomani e morfinomani".

carteggio intercorso con la questura di Teramo inerente dimissioni in prova e in custodia domestica dei ricoverati nell'ospedale neuropsichiatrico di Teramo

Classificazione XV

Busta 5, fascicolo 16

(1246)

1962-1962

"Incendi. Vigili del fuoco".

circolari della prefettura

Classificazione XV

Busta 5, fascicolo 16

(1247)

1963-1963

"Pubblica incolumità".

comunicazione della questura di Teramo

Classificazione XV

Busta 5, fascicolo 17

(1248)

1963-1963

"Mentecatti".

carteggio intercorso con la questura di Teramo inerente dimissioni in prova e ricoveri mentecatti

Classificazione XV

Busta 5, fascicolo 17

(1249)

1963-1963

"Autorizzazioni di P.S. - Carta d'identità".

trasmissioni licenze porto d'armi

Classificazione XV

Busta 5, fascicolo 17

(1250)

1963-1963

"Oggetti diversi".

comunicazioni della questura di Teramo

Classificazione XV

Busta 5, fascicolo 17

(1251)

1963-1963

"Spettacoli pubblici".

comunicazione della questura di Teramo e circolari prefetizie

Classificazione XV

Busta 5, fascicolo 17

(1252)

1963-1963

"Esercizi pubblici".

carteggio intercorso con la questura e la prefettura di Teramo

Classificazione XV

Busta 5, fascicolo 17

(1253)

1963-1963

"Scioperi e disordini".

comunicazione dell'Ordine dei medici della provincia di Teramo inerente sciopero nazionale

Classificazione XV

Busta 5, fascicolo 17

(1254)

1963-1963

"Pregiudicati ammoniti. Informazioni e provvedimenti".

contiene comunicazione della questura di Pescara, fogli di via obbligatori,

Classificazione XV

Busta 5, fascicolo 17

(1255)
1963-1963

"Avvenimenti straordinari".

contiene cartoline sismiche per terremoti verificatesi il 25 Gennaio e 28 Marzo 1963.

Classificazione XV

Busta 5, fascicolo 17

(1256)
1963-1963

"Agenti della forza pubblica. Carabinieri. Casermaggio".

comunicazione della questura di Teramo e circolari prefettizie

Classificazione XV

Busta 5, fascicolo 17

(1257)
1964-1964

"Incolumita' e sicurezza pubblica in genere. Inondazioni, terremoti, disastri, servizi di pronto soccorso. Infortuni sul lavoro, omicidi, suicidi, investimenti. Disturbo della quiete pubblica. Carte di identità. Elenchi ed atti".

contiene comunicazioni della questura di Teramo inerenti l'ordine e la sicurezza pubblica

Classificazione XV

Busta 5, fascicolo 18

(1258)
1964-1964

"Polveri e materie esplodenti in genere. Licenze per vendita armi polveri ed esplodenti. Licenze per porto d'armi per caccia e difesa personale. Distributori di benzina, olii minerali e materie infiammabili, norme e disposizioni inerenti".

contiene carteggio inerente rinnovo e rilascio licenze porto d'armi,

Classificazione XV

Busta 5, fascicolo 18

(1259)
1964-1964

"Teatri, cinematografi, trattenimenti pubblici. Feste da ballo, balli pubblici, mascherate. Manifestazioni sportive in genere".

contiene comunicazioni della questura di Teramo.

Classificazione XV

Busta 5, fascicolo 18

(1260)

1964-1964

"Esercizi pubblici. Rinnovo licenze. Denuncia vendita vino ricavato dai propri fondi. Esercenti, mestieri, ambulanti, affittacamere, portieri, stallaggi, autorimesse. Facchini e licenze varie di P.S.. Tipografie ed affini, agenzie pubblicitarie, pubb

carteggio inerente le strutture alberghiere, compilazione schedine di alloggio, vendita bevande

Classificazione XV

Busta 5, fascicolo 18

(1261)

1964-1964

"Ordine pubblico, scioperi, disordini. Riunioni, conferenze, manifestazioni civili e religiose".

telegramma

Classificazione XV

Busta 5, fascicolo 18

(1262)

1964-1964

"Mendicità, accattonaggio, repressioni. Rimpatri con foglio di via obbligatorio. Trasporto e ricovero di mentecatti".

carteggio inerente ricoveri e dimissioni.

Classificazione XV

Busta 5, fascicolo 18

(1263)

1964-1964

"Carabinieri, agenti di pubblica sicurezza, casermaggio. Guardie di città, guardie notturne, guardie campestri. Oggetti smarriti e ritrovati".

contiene circolare del Ministero dell'interno per arruolamento nel corpo delle guardie di P.S., comunicazioni della questura di Teramo inerenti concorsi.

Classificazione XV

Busta 5, fascicolo 18

(1264)

1965-1965

"Incolumita' e sicurezza pubblica in genere. Inondazioni, terremoti, disastri, servizi di pronto soccorso. Infortuni sul lavoro, omicidi, suicidi, investimenti. Disturbo della quiete pubblica. Carte di identita'. Elenchi ed atti".

carteggio inerente infortuni sul lavoro, rilascio carte d'identita' e sicurezza pubblica

Classificazione XV

Busta 5, fascicolo 19

(1265)
1965-1965

"Circolari inerenti la XV categoria SICUREZZA PUBBLICA".

circolari della categoria XV

Classificazione XV

Busta 5, fascicolo 19

(1266)
1965-1965

"Ascensore".

comunicazioni della questura di Teramo per servizio ascensori

Classificazione XV

Busta 5, fascicolo 19

(1267)
1965-1965

"Polveri e materie esplodenti in genere. Licenze per vendita armi polveri ed esplodenti. Licenze per porto d'armi per caccia e difesa personale. Distributori di benzina, olii minerali e materie infiammabili, norme e disposizioni inerenti.

contiene carteggio inerente rinnovo e rilascio licenze porto d'armi.

Classificazione XV

Busta 5, fascicolo 19

(1268)
1965-1965

"Teatri, cinematografi, trattenimenti pubblici. Feste da ballo, balli pubblici, mascherate. Manifestazioni sportive in genere".

contiene comunicazioni della questura di Teramo.

Classificazione XV

Busta 5, fascicolo 19

(1269)
1965-1965

"Esercizi pubblici. Rinnovo licenze. Denuncia vendita vino ricavato dai propri fondi. Esercenti, mestieri, ambulanti, affittacamere, portieri, stallaggi, autorimesse. Facchini e licenze varie di P.S.. Tipografie ed affini, agenzie pubblicitarie, pubb

carteggio inerente le strutture alberghiere, compilazione schedine di alloggio, trattenimenti danzanti

Classificazione XV

Busta 5, fascicolo 19

(1270)
1965-1965

"Ordine pubblico, scioperi, disordini. Riunioni, conferenze, manifestazioni civili e religiose".

contiene comunicazioni della questura di Teramo.

Classificazione XV

Busta 5, fascicolo 19

(1271)

1965-1965

"Mendicita', accattonaggio, repressioni. Rimpatri con foglio di via obbligatorio. Trasporto e ricovero di mentecatti".

carteggio inerente ricoveri e dimissioni.

Classificazione XV

Busta 5, fascicolo 19

(1272)

1965-1965

"Carabinieri, agenti di pubblica sicurezza, casermaggio. Guardie di citta', guardie notturne, guardie campestri. Oggetti smarriti e ritrovati".

contiene comunicazioni della questura di Teramo.

Classificazione XV

Busta 5, fascicolo 19

(1273)

1965-1965

"Incendi. Vigili del fuoco. Caserme. Spese. Atti relativi".

circolare prefettizia

Classificazione XV

Busta 5, fascicolo 19

(1274)

1966-1966

"Polveri e materie esplodenti in genere. Licenze per vendita armi, polveri ed esplodenti. Licenze per porto d'armi per caccia e difesa personale".

contiene carteggio inerente rinnovo e rilascio licenze porto d'armi, carteggio intercorso con la societa' Western ricerche geofisiche con sede a Pescara e la questura per brillamento mine

Classificazione XV

Busta 5, fascicolo 20

(1275)

1966-1966

"Incolumita' e sicurezza pubblica in genere. Inondazioni, terremoti, disastri, servizi di pronto soccorso. Infortuni sul lavoro, omicidi, suicidi, investimenti. Disturbo della quiete pubblica".

carteggio inerente infortuni sul lavoro e sicurezza pubblica

Classificazione XV

Busta 5, fascicolo 20

(1276)

1966-1966

"Statistica forestieri e soggiorno stranieri".

carteggio inerente il potenziamento del servizio di recapito estivo

Classificazione XV

Busta 5, fascicolo 20

(1277)

1966-1966

"Circolari inerenti la XV categoria SICUREZZA PUBBLICA".

circolari della categoria XV

Classificazione XV

Busta 5, fascicolo 20

(1278)

1966-1966

"Teatri, cinematografi, trattenimenti pubblici. Feste da ballo, balli pubblici, mascherate. Manifestazioni sportive in genere".

contiene comunicazioni della questura di Teramo.

Classificazione XV

Busta 5, fascicolo 20

(1279)

1966-1966

"Esercizi pubblici. Rinnovo licenze. Denuncia vendita vino ricavato dai propri fondi. Esercenti, mestieri, ambulanti, affittacamere, portieri, stallaggi, autorimesse. Facchini e licenze varie di P.S.. Tipografie ed affini, agenzie pubblicitarie, pubbl

carteggio inerente le strutture alberghiere

Classificazione XV

Busta 5, fascicolo 20

(1280)

1966-1966

"Ordine pubblico, scioperi disordini. Riunioni, conferenze, manifestazioni civili e religiose".

contiene accordo per la disciplina delle riunioni pubbliche di propaganda elettorale.

Classificazione XV

Busta 5, fascicolo 20

(1281)

1966-1966

"Mendicita', accattonaggio, repressioni. Rimpatri con foglio di via obbligatorio. Trasporto e ricovero di mentecatti".

carteggio dimissioni dementi

Classificazione XV

Busta 5, fascicolo 20

(1282)

1966-1966

"Carabinieri, agenti di pubblica sicurezza, casermaggio. Guardie di citta', guardie notturne, guardie campestri".

carteggio inerente l'istituzione di un posto carabinieri di pronto intervento a carattere stagionale, comunicazioni della questura di Teramo per rilascio passaporti

Classificazione XV

Busta 5, fascicolo 20

(1283)

1966-1966

"Incendi. Pompieri".

carteggio

Classificazione XV

Busta 5, fascicolo 20

(1)

1867-1871

"Registro delle deliberazioni del Consiglio Comunale di Mutignano"

Registro n. 1

(2)

1873-1877

"Registro Deliberazioni comunali di Mutignano"

Registro n. 2

(3)

1878-1889

"Registro Deliberazioni comunali di Mutignano"

Registro n. 3

(4)

1890-1910

"Deliberazioni del Consiglio dal 1890 al 1910 "

Registro n. 4

(5)

1911-1921

Deliberazioni del Consiglio dal n.1 del 6 gennaio 1911 al n.18 del 12 marzo 1921

Registro n. 5

(6)

1921-1926

Deliberazioni del Consiglio dal n. 19 del 12 apr. 1921 al n. 46 del 20 sett. 1926

Registro n. 6

(7)

1946-1948

"Registro delle deliberazioni del Consiglio Comunale dal n. 1 del 18 aprile 1946 al n. 107 del 4 Giugno 1948

Registro n. 7

(8)

1948-1954

Registro delle deliberazioni originali del Consiglio Comunale dal n. 111 del 30 giugno 1948 al n. 4 del 19 gennaio 1954

Registro n. 8

(9)

1954-1955

"Registro delle deliberazioni del Consiglio Comunale dal 26 genn. 1954 al n. 59 del 20 dic. 1955"

Registro n. 9

(10)

1955-1961

"Registro delle deliberazioni originali del Consiglio dal N. 59 del 20 dic. 1955 al N. 41 del 15 apr. 1961"

Registro n. 10

(11)

1961

"Registro delle deliberazioni del Consiglio Comunale dal N. 42 del 13 magg. 1961 al n. 100 del 30 dicembre"

Registro n. 11

(12)

1962

Deliberazioni del Consiglio Comunale dal n. 1 del 3 marzo 1962 al n. 103 del 22 dicembre 1962

Registro n. 12

(13)

1963

"Registro deliberazioni Consiglio anno 1963 dal n. 1 al n. 48"

Registro n. 13

(14)

1964

"Registro delle deliberazioni del Consiglio Comunale anno 1964"

Registro n. 14

(15)

1965

"Deliberazioni del Consiglio Comunale e deliberazioni Prefettizie 1965"

Registro n. 15

(16)

1966

"Deliberazioni del Consiglio Comunale 1966 dal N 1 al N 59"

Registro n. 16

(17)

1966

"Commissario Straordinario anno 1966"

Registro n. 1

(18)

1900-1925

"Deliberazioni della Giunta dal 10 mar. 1900 al 1 dic.1925"

Registro n. 1

(19)

1909-1926

"Deliberazioni della Giunta municipale dal 30 ott. 1909 al 15 sett. 1926"

Registro n. 2

(20)

1943 -1946

"Giunta-comune di Pineto"

Registro n. 3

(21)

1946-1948

"Comune di Pineto-registro delle deliberazioni della Giunta Municipale"

Registro n. 4

(22)

1948-1952

"Comune di Pineto-registro delle deliberazioni originali della Giunta Municipale"

Registro n. 5

(23)

1952-1954

"Registro delle deliberazioni della Giunta municipale dal 4 ag. 1952 al 12 febr. 1954"

Registro n. 6

(24)

1954-1955

"Registro delle deliberazioni della Giunta municipale dal 12 febr. 1954 al 7 nov. 1955"

Registro n. 7

(25)

1955-1957

"Registro delle deliberazioni originali della Giunta municipale dal n. 222 del 7 nov. 1955 al n. 239 del 14 sett. 1957"

Registro n. 8

(26)

1957-1959

"Registro delle deliberazioni originali della Giunta Municipale dal n. 240 del 14 sett. 1957 al n.121 del 29 apr. 1959"

Registro n. 9

(27)

1959-1961

"Deliberazioni della Giunta comunale dal n.122 del 24 apr. 1959 al n.194 del 9 giug. 1961"

Registro n. 10

(28)

1961

"Registro delle deliberazioni della Giunta comunale dal n.195 del 9 giug. 1961"

Registro n. 11

(29)

1962

"Deliberazioni originali della Giunta 1962"

Registro n. 12

(30)

1963

"Registro deliberazioni della Giunta comunale 1963 dal n.1 al n.270"

Registro n. 13

(31)

1963

"Registro deliberazioni della Giunta comunale 1963 dal n. 271 al n. 483"

Registro n. 14

(32)

1964

Registro delle deliberazioni originali della Giunta comunale 1964 dal n. 1 al n. 396

Registro n. 15

(33)

1965

Deliberazioni della Giunta comunale 1965 dal n. 1 al n. 103

Registro n. 16

(34)

1966

Deliberazioni della Giunta comunale 1966 dal n. 1 al n. 148

Registro n. 17

(35)

1926-1934

Registro delle deliberazioni podestarili dal n. 47 del 1926 al n.2 del 1934

Registro n. 1

(36)

1934-1938

Registro delle deliberazioni podestarili dal n. 3 1934 al n. 15 del 1938

Registro n. 2

(37)

1938-1940

Registro delle deliberazioni podestarili dal n. 16 del 23 aprile 1938 al n. 52 del 11 maggio 1940

Registro n. 3

(38)

1940-1943

Registro delle deliberazioni podestarili dal n. 53 del 18 maggio 1940 al 1943

Registro n. 4

(39)

1930-1939

Indice cronologico delle deliberazioni del Podestà

Registro n. 5

(40)

1954-1965

"Brogliaccio sedute del Consiglio Comunale"

Registro n. 1

(41)

1954-1961

"Brogliaccio sedute della Giunta Comunale"

Registro n. 2

(42)

1814

Catasto provvisorio del comune di Mutignano dal n. 1 al n. 294 (formato in esecuzione del Decreto 12 agosto 1809)

Registro n. 1

(43)

1814

Catasto provvisorio del comune di Mutignano dal n. 295 al n. 467 (formato in esecuzione del Decreto 12 agosto 1809)

Registro n. 2

(44)

1869-1919

Catasto dei Terreni dal n. 468 al n. 641

Registro n. 1

(45)

1869-1919

Catasto dei Terreni dal n. 642 al n. 811

Registro n. 2

(46)

1869-1919

Catasto dei Terreni dal n. 812 al n. 971

Registro n. 3

(47)

1869-1919

Catasto dei Terreni dal n. 972 al n. 1129

Registro n. 4

(48)

1869-1919

Catasto dei Terreni dal n. 1130 al n. 1319

Registro n. 5

(49)

1910-1919

Catasto dei fabbricati dal n. 1 al n. 244

Registro n. 7

(50)

1910-1919

Catasto dei fabbricati dal n. 245 al n. 503

Registro n. 6

(51)

1910-1919

Catasto dei fabbricati dal n. 752 al n. 923

Registro n. 8

(52)

1949

Registro di protocollo dal n.1 del 1949 gennaio 3 al n.5070 del 1949 dicembre 30

Registro n. 1

(53)

1950

Registro di protocollo

Registro n. 2

(54)

1951

Registro di protocollo dal n.1 del 1951 gennaio 2 al n. 5000 del 1951 novembre 15

Registro n. 3

(55)

1951

Registro di protocollo dal n. 5001 al n. 6147

Registro n. 4

(56)

1952

Registro di protocollo dal n.1 del 1952 gennaio 2 al n.4300 del 1952 luglio 19

Registro n. 5

(57)

1952

Registro di protocollo dal n.4301 del 1952 luglio 17 al n.6607 del 1952 dicembre 30

Registro n. 6

(58)

1953

Registro di protocollo dal n.1 del 1953 gennaio 2 al n.4444 del 1953 dicembre 31

Registro n. 7

(59)

1954-1955

Registro di protocollo dal n.1 del 1954 gennaio 2 al n.4449 del 1954 dicembre 31; dal n.1 del 1955 gennaio 3 al n. 680 del 1955 febbraio 3

Registro n. 8

(60)

1955-1956

Registro di protocollo dal n.681 del 1955 marzo 2 al n. 3730 1952 dicembre 31; dal n.1 del 1956 gennaio 2 al n. 1870 del 1956 maggio 18

Registro n. 9

(61)

1956

Registro di protocollo dal n.1 del 1956 maggio 18 al n.4357 del 1956 dicembre 31

Registro n. 10

(62)

1957-1958

Registro di protocollo dal n.1 del 1957 gennaio 2 al n.4585 del 1957 dicembre 31; dal n 1 del 1958 gennaio 2 al n.221 gennaio 20

Registro n. 11

(63)

1958

Registro di protocollo dal n.1 del 1958 gennaio 2 al n.4359 del 1958 dicembre 31

Registro n. 12

(64)

1959

Registro di protocollo dal n.1 del 1959 gennaio 2 al n.4689 del 1959 dicembre 22

Registro n. 13

(65)

1960

Registro di protocollo dal n.1 del 1960 gennaio 2 al n.4676 del 1960 dicembre 31

Registro n. 14

(66)

1961-1962

Registro di protocollo dal n.1 del 1961 gennaio 2 al n. 5188 del 1961 dicembre 30; dal n.1 del 1962 gennaio 2 al n.820 del 1962 febbraio 2

Registro n. 15

(67)

1962

Registro di protocollo dal n.821 del 1962 marzo 1 al n. 5915 del 1962 dicembre 31

Registro n. 16

(68)

1963

Registro di protocollo dal n.1 del 1963 gennaio 2 al n. 4947 del 1963 dicembre 31

Registro n. 17

(69)

1964

Registro di protocollo dal n.1 del 1964 gennaio 2 al n.4535 del 1964 dicembre 26

Registro n. 18

(70)

1965

Registro di protocollo dal n.1 del 1965 gennaio 2 al n. 4745 del 1965 dicembre 12

Registro n. 19

(71)

1966

Registro di protocollo dal n.1 del 1966 gennaio 2 al n. 3000 del 1966 luglio 4

Registro n. 20

(72)

1966

Registro di protocollo dal n.3001 del 1966 luglio 2 al n. 5769 del 1952 dicembre 31

Registro n. 21

(73)

1942

Libro mastro della contabilità

Registro n. 1

(74)

1943

Libro mastro della contabilità

Registro n. 2

(75)

1955

Libro mastro della contabilità

Registro n. 3

(76)

1958

Giornale e mastro della contabilità per l'esercizio 1958

Registro n. 4

(77)

1958-1967

Registro del movimento mensile della popolazione residente

Registro n. 1

(78)

1962-1973

Registro delle pratiche di emigrazione

Registro n. 1

(79)

1951-1954

Registro delle pratiche di emigrazione

Registro n. 1

(80)

1955-1963

Registro delle pratiche di immigrazione

Registro n. 1

(81)

1963-1974

Registro delle pratiche di immigrazione

Registro n. 2

(82)

1959-1965

Registro generale dei loibretti di lavoro rilasciati nell'anno 1959-1960-1961-1962-1963-1964-1965

Registro n. 1

(83)

1958-1960

Registro denunce neonati immaturi e infanti deformi

Registro n. 1

(84)

1941-1962

Registro dei verbali sussidi militari

Registro n. 2

(85)

1936-1940

"Registro dei morti Cimitero Mutignano"

Registro n. 1

(86)

1941-1950

"Registro dei morti Cimitero Mutignano"

Registro n. 2

(87)

1950-1958

Registro dei morti

Registro n. 3

(88)

1930-1950

Registro dei parti

Registro n. 1

(89)

1953

Registro dei parti

Registro n. 2

(90)

1954-1966

Registro dei parti

Registro n. 3

(91)

1950-1966

Registro degli aborti (1950-1957; 1963; 1965; 1966)

Registro n. 4

(92)

1938-1952

Registro delle spedalità

Registro n. 1

(93)

1953

Registro delle spedalità

Registro n. 2

(94)

1954

Registro delle spedalità

Registro n. 3

(95)

1955

Registro delle spedalità

Registro n. 4

(96)

1956

Registro delle spedalità

Registro n. 5

(97)

1957

Registro delle spedalità

Registro n. 6

(98)

1958

Registro delle spedalità

Registro n. 7

(99)

1959

Registro delle spedalità

Registro n. 8

(100)

1960

Registro delle spedalità

Registro n. 9

(101)

1961

Registro delle spedalità

Registro n. 10

(102)

1962

Registro delle spedalità

Registro n. 11

(103)

1963

Registro delle spedalità

Registro n. 12

(104)

1964

Registro delle spedalità

Registro n. 13

(105)

1965

Registro delle spedalità

Registro n. 14

(106)

1966

Registro delle spedalità

Registro n. 15

(107)

1921

Registro dei censimenti vol. 1

Registro n. 1

(108)

1921

Registro dei censimenti vol. 2

Registro n. 2

(109)

1953-1961

Registro diritti stato civile

Registro n. 1

(110)

1957-1964

Registro delle ordinanze del sindaco

Registro n. 1

(111)

1957-1961

Registro delle ordinanze del sindaco

Registro n. 2

(112)

1954-1957

Registro delle carte d'identità rilasciate

Registro n. 1

(113)

1957-1967

Registro delle carte d'identità rilasciate

Registro n. 2

(114)

1957-1967

Registro dei passaporti

Registro n. 1

(115)

1961-1963

Registro dei libretti di sanità

Registro n. 1

(116)

1939-1940

Registro delle deliberazioni della Commissione comunale sussidi militari

Registro n. 1

(117)

1920-1945

Registro dei pensionati civili e militari

Registro n. 1

(118)

1939-1943

Ruolo dei congiunti dei militari ai quali è concesso il soccorso giornaliero

Registro n. 1

(119)

1940

Ruolo dei congiunti dei militari ai quali è concesso il soccorso giornaliero

Registro n. 2

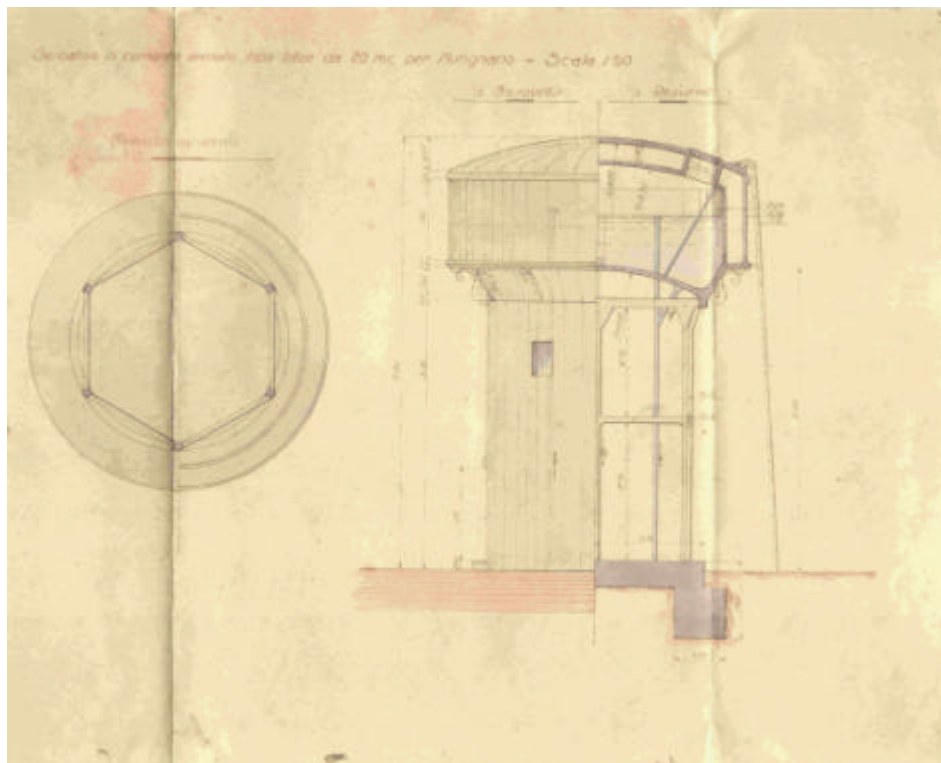
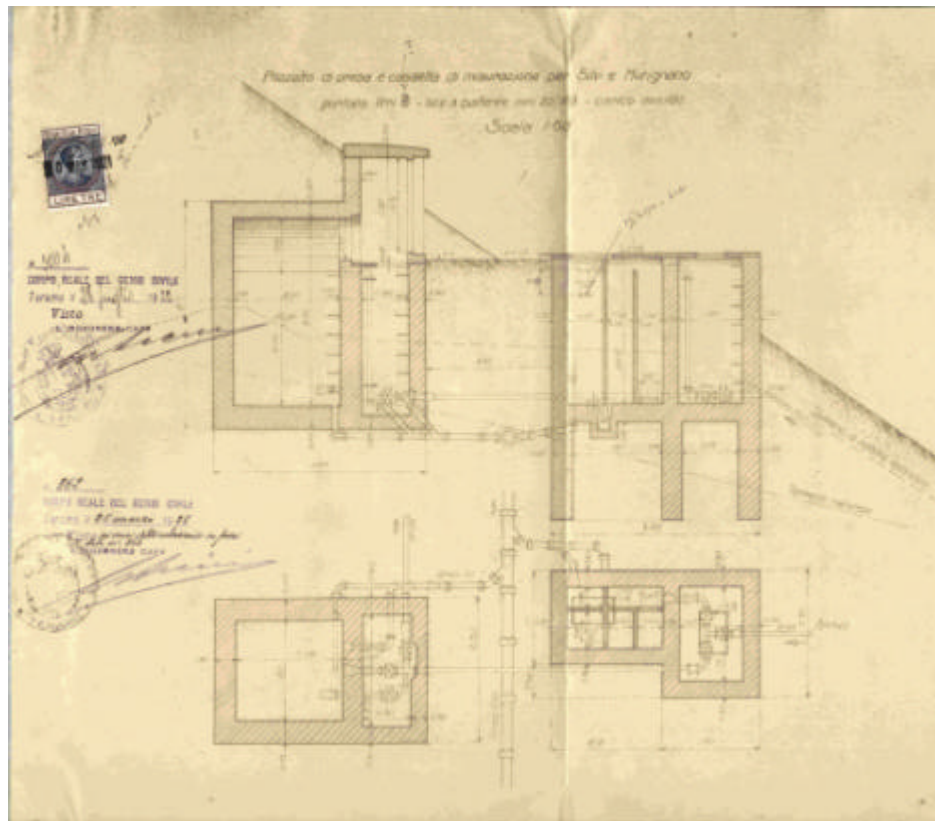

Progetto per la costruzione di un acquedotto in Mutignano (A.S.C.P. b. 16 f. 68, class. X-4)

AVVISO



Nel Comune di Mutignano, Provincia di Abruzzo Ultra Primo, Circondario di Teramo, si celebrerà un Mercato settimanale in ogni Domenica, il quale sarà aperto il mattino dei Aprile, in forza di Decreto della onorevole Deputazione Provinciale dell'8 marzo ultimo.

Sono invitati i commercianti e cittadini tutti a concorrervi, assicurandoli il sottoscritto di tutta la ospitalità da parte degli abitanti, e la legale guarentigia dal canto dei pubblici funzionari.

Dato a Mutignano Aprile 1867.

IL SINDACO

FLORIDAURO GIOVANNETTI

Teramo - Tip. Merelli.

Teramo il 11. Agosto 1807.

Intendente della Città di Teramo

Al Signor Luigi Celso di Mutignano
Sig. Lmo Celso

Le vertenze tra cod. Comune, e quella di Atri circa la divisione del Territorio confinante, in un immediato rapporto dell'esecuzione della Legge per l'imposizione Fondaria, onde non parvasse una da me guardata con indifferenza. Ho preso in considerazione le diverse carte Vincenzue. E la decisione, che si allega del Supremo Tribunale della Sommaria, alla quale s'è riferiti i fondi situati nel Territorio controvertito si fanno appartenere all'una o all'altra dove erano acattati, e rispetto di all'incanto a quella, della quale il Proprietario fosse signore. Queste provvidenze come contraria alla citata Legge Fondaria, ed alle Istruzioni sulla medesima del Principe delle Armi, non è eseguibile, perchè il Territorio deve essere diviso in Sezioni, ed avere un confine fisso, e regolare. Ho voluto intore, si questo ajuste anche il Sig. Rettore della Compagnia di S. Maria, Proprietaria Fondaria, e di accordo col medesimo ho preso la seguente Determinazione.

Il Sindaco di Atri, ed il Primo Sindico

Piano della linea di demarcazione del territorio di Mutignano e Atri (A.S.C.P. b. 7 f. 102, class. II-II)

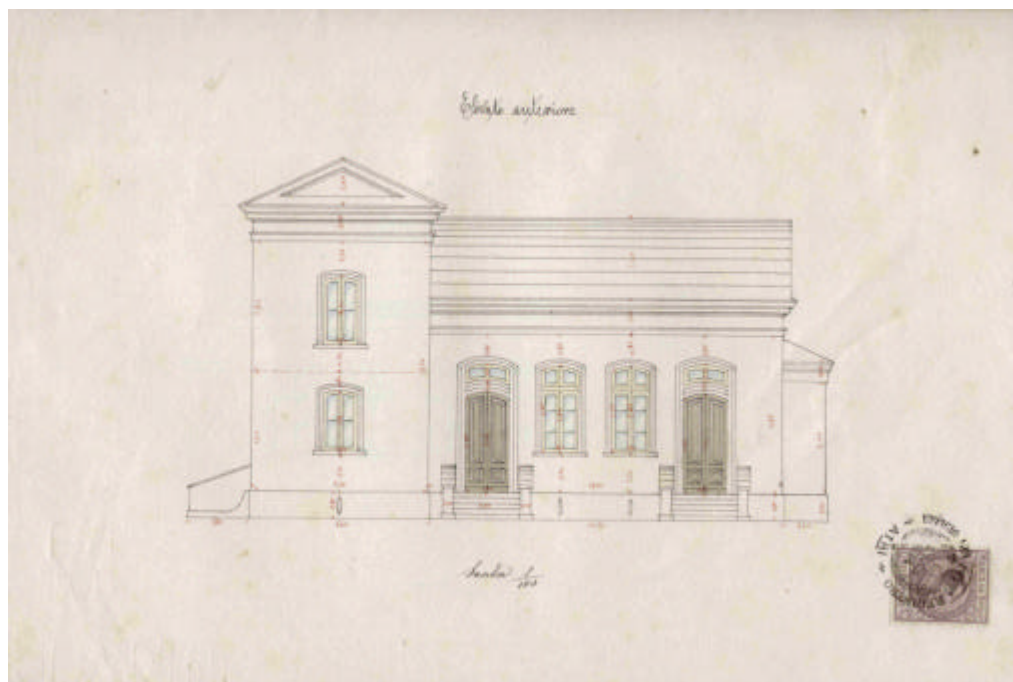
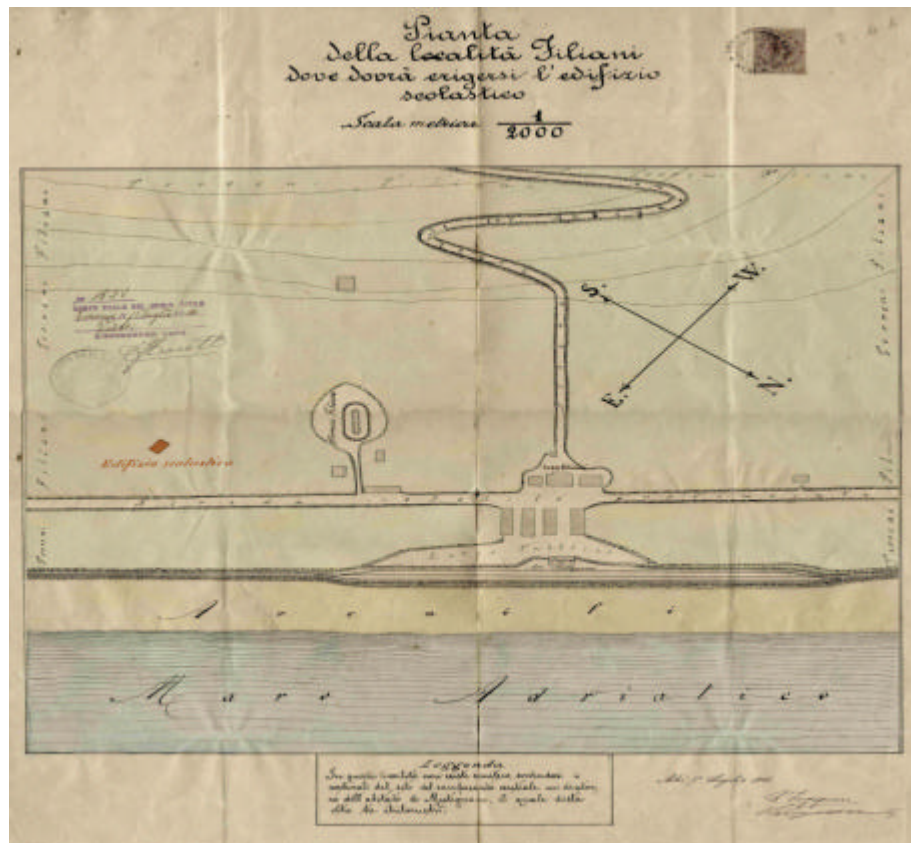

Progetto di Edificio scolastico in località Filiani (A.S.C.P. b. 4 f. 21, class. IX-2)

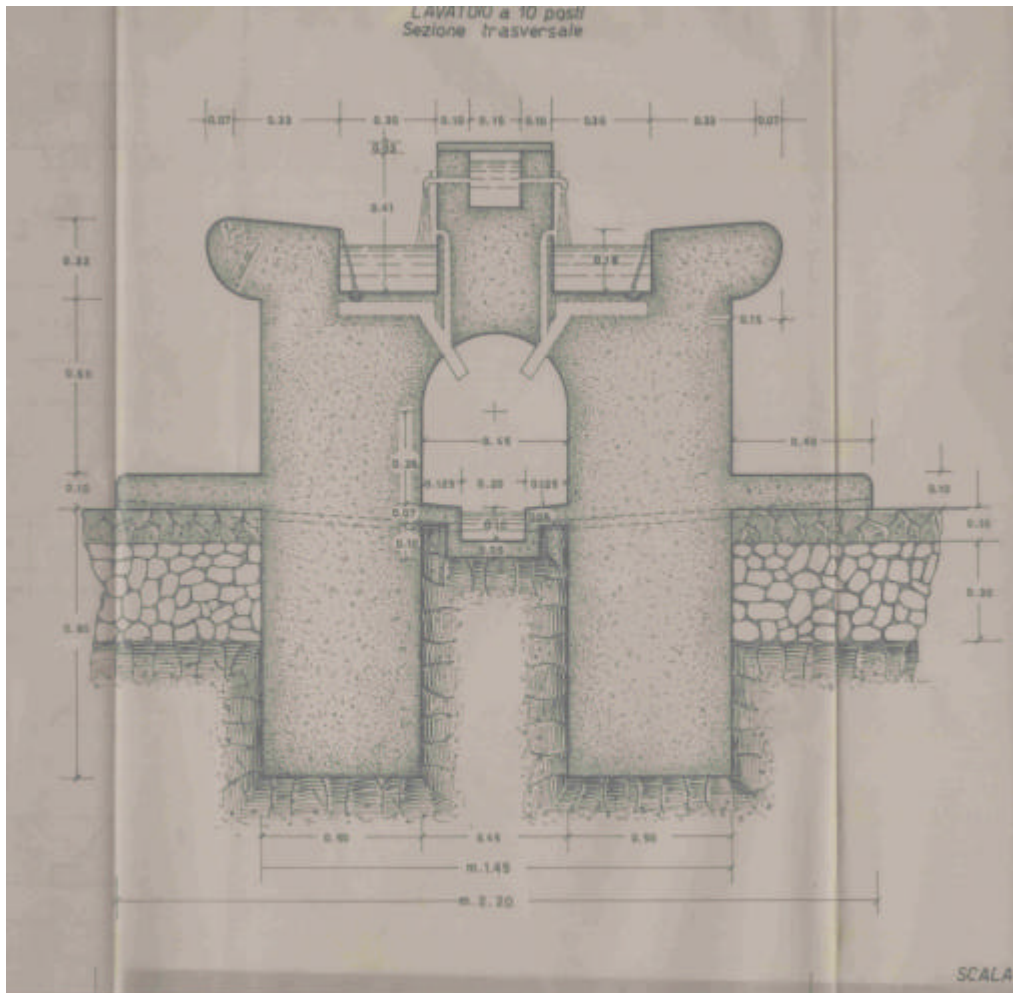

Progetto di Lavatoio (A.S.C.P. b. 19 f. 80, class. X-4)